



## Dodatek č. 2 ke SMLOUVĚ O PŘEPRAVĚ, PŘEVZETÍ A ZAJIŠTĚNÍ ODSTRANĚNÍ A VYUŽITÍ ODPADŮ ČÍSLO 2007/159/ARN Číslo zákazníka 101959

### I. Smluvní strany

**Objednatel:** Česká republika – HZS Ústeckého kraje  
**Sídlo:** Horova 1340/10, 400 01 Ústí nad Labem  
**Zapsaný:** ČSÚ organizační složka státu 325  
**Provozovna:** PS Petrovice  
**Oprávněný zástupce:** Plk. Ing. Jaroslav Novotný, krajský ředitel HZS ÚL kraje  
**IČO:** 70 88 63 00  
**DIČ:** CZ70886300  
**Bank. spojení:**  
**Telefon:**  
**e-mail:**  
**Kontaktní osoba:**



**Zhotovitel:** **Marius Pedersen a.s.**  
**Sídlo:** Průběžná 1940/3, Hradec Králové 500 09  
**Zapsaný:** u KS v Hradci Králové, odd.B, vložka 389  
**Provozovna:** Marius Pedersen a.s., provozovna Teplice  
 Úprkova 1, 415 01 Teplice

**Oprávněný zástupce:**  
**IČO :**  
**DIČ :**  
**Bank. spojení:**  
**Telefon:**  
**e-mail:**  
**Kontaktní osoba:**

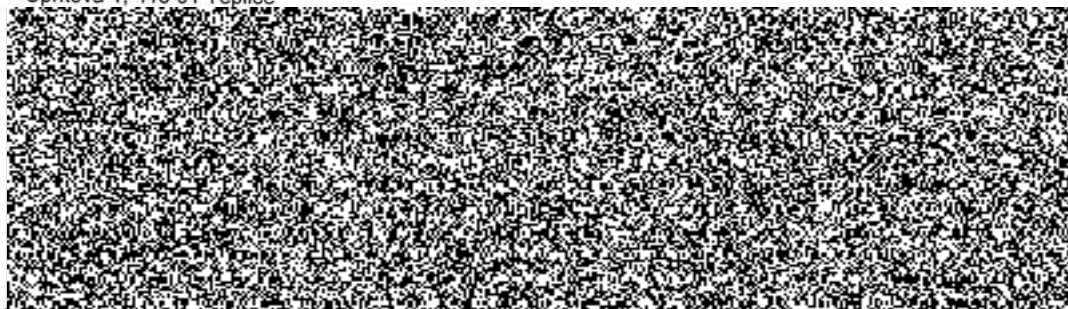

Kterým se mění čl. 1. a 2. (cena za odstranění nasmlouvaných druhů odpadů)

### 1. Nasmlouvané druhy odpadů kategorie "Ostatní" odstraňovaných na skládce Modlany (Marius Pedersen a.s.)

Katalogové číslo	Kód specifikace	Název odpadu	Cena (Kč/t)
04 02 09	00	Odpady z kompozitních tkanin (pryžové pásy)	950,00
15 01 06	00	Směsné obaly	1000,00
17 01 01	10	Beton frakce do 10 cm	150,00
17 01 01	11	Beton frakce 10 - 50 cm	300,00
17 01 01	12	Beton frakce nad 50 cm	790,00
17 01 02	10	Cihly frakce do 10 cm	130,00
17 01 02	11	Cihly frakce nad 10 cm	255,00
17 01 03	00	Tašky a keramické výrobky	130,00
17 01 07	10	Stavební suť frakce do 10 cm	150,00
17 01 07	11	Stavební suť frakce 10 – 50 cm	300,00
17 01 07	12	Stavební suť frakce nad 50 cm	790,00
17 02 01	00	Dřevo	855,00
17 02 02	00	Sklo	855,00
17 02 03	00	Plasty	1065,00
17 03 02	00	Asfaltové směsi	250,00
17 05 04	10	Zemina a kamení do 10 cm	530,00
17 05 04	11	Zemina a kamení nad 10 cm	605,00



17 06 04	10	Izolační materiály – skelná vata	1065,00
17 06 04	11	Izolační materiály – lepenka	1000,00
20 03 01	11	Směsný komunální odpad - VKK	1000,00
20 03 03	11	Uliční smetky (frakce nad 5 cm)	907,00
20 03 07	00	Objemný odpad	1000,00

## 2. Nasmlouvané druhy odpadů kategorie "Ostatní" odstraňovaných na skládce Všebořice (SITA CZ a.s.)

Odpady skupiny 20	Komunální odpady (odpady z domácností a podobné živnostenské, průmyslové odpady a odpady z úřadů)	1350,00
Ostatní odpady kategorie „Ostatní“	Všechny odpady kategorie „Ostatní“, kromě skupiny 20	835,00

## 3. Nasmlouvané druhy odpadů kategorie "Ostatní" odstraňovaných na skládce Všebořice (AVE CZ Ústí nad Labem s.r.o.)

Katalogové číslo	Kategorie	Název odpadu	Cena Kč/t
17 01 07	O	Směs betonu, cihel, tašek a keramických výrobků	200,00
17 05 04	O	Zemina a kamení	100,00
17 09 04	O	Směsný stavební a demoliční odpad	320,00

## 4. Případný jiný druh odpadu lze sjednat s dodavatelem na základě písemné dohody vydáním nového dodatku této smlouvy.

## 5. Náklady nutné k zajištění přepravy odpadů:

Pro přepravu bude použito odpovídající techniky, vybavené dle požadavků ADR, v závislosti na množství a druhu odpadu. Přepravní sazby jsou následující:

Nosič vanových kontejnerů	29,-	Kč/km
Nosič vanových kontejnerů + přívěs (1 kontejner)	31,-	Kč/km
ložné manipulace s vanovým kontejnerem	45,-	Kč/1 manipulace
pronájem vanových kontejnerů 5 m3	50,-	Kč/den
pronájem vanových kontejnerů 7 m3	50,-	Kč/den

V Teplicích dne 2.1.2008  
 Za objednatele:

V Teplicích dne: 2.1.2008

