

Hasičský záchranný sbor Moravskoslezského kraje				
EVIDENCE SMLUV				
NAISK	SML	poř. číslo	rok	dobu plnění

DODATEK Č. 1 KE SMLOUVĚ
o připojení elektrické požární signalizace objektu na pult centralizované ochrany
 ke smlouvě č. 388/2019 (č. provozovatele PCO)

Smluvní strany:

Provozovatel elektrické požární signalizace (dále jen „provozovatel EPS“):

Vysoká škola báňská – Technická univerzita Ostrava

Zastoupená: 

Sídlo: 17. listopadu 2172/15, 708 00 Ostrava – Poruba

Fakturační adresa: ul. 17. listopadu 2172/15, 708 00 Ostrava – Poruba

IČ: 61989100

DIČ: CZ61989100

Bankovní spojení: ČSOB, a.s., číslo účtu: 100954151/0300

ID datové schránky: d3kj88v

Osoba oprávněná jednat ve věcech technických tohoto dodatku: 

a

Provozovatel pultu centralizované ochrany (dále jen „provozovatel PCO“):

ČR – Hasičský záchranný sbor Moravskoslezského kraje

Zastoupený brig. gen. Ing. Vladimírem Vlčkem, Ph.D., MBA, ředitelem HZS Moravskoslezského kraje

Sídlo: Výškovická 40, 700 30 Ostrava - Zábřeh

IČO: 70884561

DIČ: CZ70884561 (není plátcem DPH)

Bankovní spojení: ČNB Ostrava

Číslo účtu: 1933881/0710 (pro účely příjmů s předčíslem 19-1933881/0710)

ID datové schránky: spdaive

(společně také označeny jen jako „smluvní strany“)

I.

1. Smluvní strany uzavřely dne 03. 10. 2019 smlouvu o připojení elektrické požární signalizace objektu na pult centralizované ochrany (dále jen „smlouva“), jejímž předmětem je připojení elektrické požární signalizace instalované v objektech provozovatele EPS.
2. Smluvní strany uzavírají tento dodatek v návaznosti na zřízení EPS v novém objektu **CPIT TL3** (stavba na parc. č. 1738/4 v k. ú. Poruba) a v souvislosti s požadavkem na připojení EPS na PCO Hasičského záchranného sboru Moravskoslezského kraje.
3. Smluvní strany se rovněž dohodly na aktualizaci seznamu kontaktních osob provozovatele EPS, které jsou uvedeny v příloze č. 1.

II.

1. V návaznosti na připojení EPS nového objektu (s poř. č. 14) a aktualizaci seznamu kontaktních osob se se příloha č. 1 smlouvy ruší a nahrazuje novým zněním.
Nové znění přílohy č. 1 je přílohou tohoto dodatku.
2. Smluvní strany se dohodly, že dnem nabytí účinnosti tohoto dodatku bude u nově připojeného objektu poř. č. 14 zahájen čtrnáctidenní „TESTOVACÍ PROVOZ“ přenosu požárně-taktických informací z EPS prostřednictvím zařízení dálkového přenosu (dále jen



„ZDP“) na PCO. V případě signalizace „VŠEOBECNÝ POPLACH“ na PCO v průběhu testovacího provozu nebudou vysílány žádné jednotky PO. Po čtrnácti dnech testovacího provozu bude smluvními stranami provedeno jeho vyhodnocení a HZS MSK vyhotoví písemný záznam o vyhodnocení testovacího provozu. Testovací provoz bude ukončen v případě vyhodnocení provozu bez závad, v opačném případě bude testovací provoz prodloužen o dalších čtrnáct dnů. Písemný záznam o vyhodnocení testovacího provozu HZS MSK zašle bezodkladně provozovateli EPS na e-mail: [REDACTED]

3. Dnem následujícím po ukončení testovacího provozu bude zahájen „TRVALÝ PROVOZ“ přenosu požárně-taktických informací z EPS prostřednictvím ZDP na PCO.
4. U nově připojeného objektu poř. č. 14 je provozovatel EPS povinen zaplatit HZS MSK jednorázový poplatek za připojení EPS objektu na PCO ve výši **24.653 Kč**. Poplatek za připojení EPS na PCO bude uhrazen na základě faktury, vystavené HZS MSK po nabytí účinnosti tohoto dodatku.
5. Za nově připojený objekt poř. č. 14 je provozovatel EPS povinen platit HZS MSK měsíční poplatky za připojení EPS prostřednictvím ZDP na PCO ve výši **3.219 Kč** za každý započatý kalendářní měsíc připojení, a to za podmínek stanovených ve smlouvě.

III.

1. Tento dodatek podléhá povinnosti uveřejnění v registru smluv podle zákona č. 340/2015 Sb., o zvláštních podmínkách účinnosti některých smluv, uveřejňování těchto smluv a o registru smluv (zákon o registru smluv), ve znění pozdějších předpisů, přičemž smluvní strany souhlasí s jejím uveřejněním v plném rozsahu. Uveřejnění tohoto dodatku v registru smluv zajistí provozovatel PCO.
2. Tento dodatek je vyhotoven ve dvou vyhotoveních s platností originálu, každá ze smluvních stran obdrží po jednom vyhotovení.
3. Tento dodatek nabývá účinnosti pro objekt poř. č. 14 dnem vydání souhlasného závazného stanoviska HZS MSK k užívání stavby (zkušebnímu provozu, předčasnému užívání části stavby, změně užívání stavby) nebo vydáním sdělení HZS MSK potvrzujícím splnění organizačně technických podmínek pro připojení EPS objektu s poř. č. 14 prostřednictvím ZDP na PCO, nejdříve však dnem uveřejnění tohoto dodatku v registru smluv.
4. Smluvní strany uzavírají tento dodatek podle Nařízení Evropského parlamentu a Rady (EU) 2016/679 ze dne 27. dubna 2016 o ochraně fyzických osob v souvislosti se zpracováním osobních údajů a o volném pohybu těchto údajů a o zrušení směrnice 95/46/ES (obecné nařízení o ochraně osobních údajů). Osobní údaje uvedené v tomto dodatku budou použity pouze pro účely plnění tohoto dodatku a při uveřejnění dodatku budou anonymizovány.
5. Příloha č. 1 je nedílnou součástí tohoto dodatku a smlouvy o připojení elektrické požární signalizace objektu na pult centralizované ochrany.

V Ostravě dne:

20. 02. 2020

V Ostravě dne:

27. 2. 2020

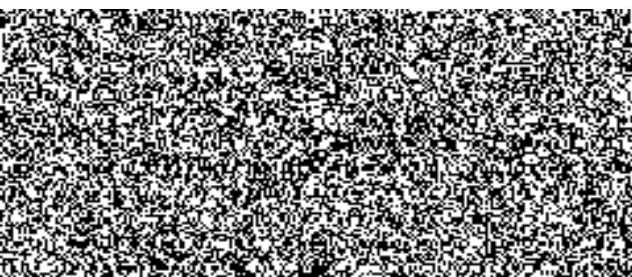

TECHNICKÁ UNIVERZITA OSTRAVA
17. listopadu 2172/15
708 00 Ostrava-Poruba
-44-

.....
za pro
brig. gen. Ing. V h.D., MBA
ředitel HZS M ho kraje

Hasičský sbor
Moravskoslezského kraje

Výškovická 40
700 30 Ostrava - Zábřeh



Příloha č. 1 ke smlouvě o připojení elektrické požární signalizace objektu na pult centralizované ochrany

Seznam objektů střežených EPS

Objekt poř. č. 1

Název objektu
Adresa objektu
Provozovatel ZDP – účastnický díl
Odpovědná osoba provozovatele ZDP – účastnický díl
Provozovatel ZDP – vyhodnocovací díl a přenosová cesta
Odpovědná osoba provozovatele ZDP – vyhodnocovací díl a přenosová cesta
Předurčené jednotky PO
Vymezení prostor, do kterých není technicky nebo organizačně možný vstup zasahující jednotky PO

Objekt poř. č. 2

Název objektu
Adresa objektu
Provozovatel ZDP – účastnický díl
Odpovědná osoba provozovatele ZDP – účastnický díl
Provozovatel ZDP – vyhodnocovací díl a přenosová cesta
Odpovědná osoba provozovatele ZDP – vyhodnocovací díl a přenosová cesta
Předurčené jednotky PO
Vymezení prostor, do kterých není technicky nebo organizačně možný vstup zasahující jednotky PO

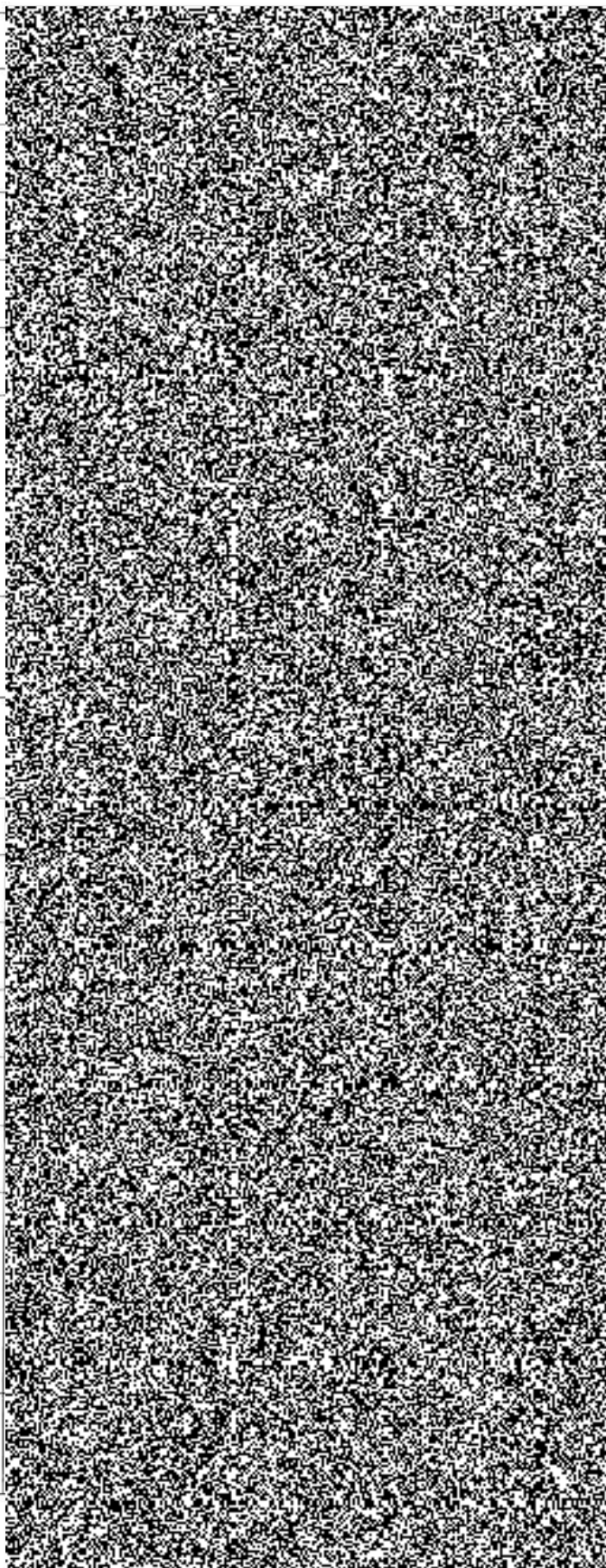

Objekt poř. č. 3

Název objektu
Adresa objektu
Provozovatel ZDP – účastnický díl
Odpovědná osoba provozovatele ZDP – účastnický díl
Provozovatel ZDP – vyhodnocovací díl a přenosová cesta
Odpovědná osoba provozovatele ZDP – vyhodnocovací díl a přenosová cesta
Předurčené jednotky PO
Vymezení prostor, do kterých není technicky nebo organizačně možný vstup zasahující jednotky PO

Objekt poř. č. 4

Název objektu
Adresa objektu
Provozovatel ZDP – účastnický díl
Odpovědná osoba provozovatele ZDP – účastnický díl
Provozovatel ZDP – vyhodnocovací díl a přenosová cesta
Odpovědná osoba provozovatele ZDP – vyhodnocovací díl a přenosová cesta
Předurčené jednotky PO
Vymezení prostor, do kterých není technicky nebo organizačně možný vstup zasahující jednotky PO

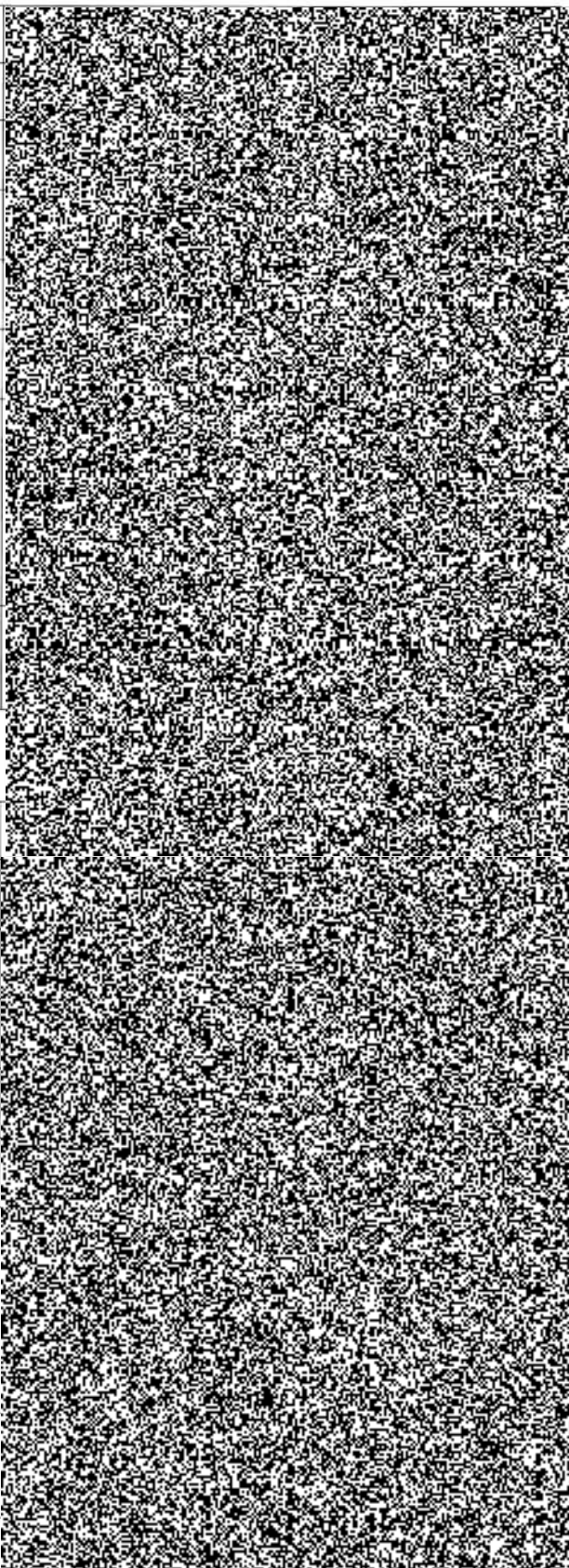

Objekt poř. č. 5

Název objektu
Adresa objektu
Provozovatel ZDP – účastnický díl
Odpovědná osoba provozovatele ZDP – účastnický díl
Provozovatel ZDP – vyhodnocovací díl a přenosová cesta
Odpovědná osoba provozovatele ZDP – vyhodnocovací díl a přenosová cesta
Předurčené jednotky PO
Vymezení prostor, do kterých není technicky nebo organizačně možný vstup zasahující jednotky PO

Objekt poř. č. 6

Název objektu
Adresa objektu
Provozovatel ZDP – účastnický díl
Odpovědná osoba provozovatele ZDP – účastnický díl
Provozovatel ZDP – vyhodnocovací díl a přenosová cesta
Odpovědná osoba provozovatele ZDP – vyhodnocovací díl a přenosová cesta
Předurčené jednotky PO
Vymezení prostor, do kterých není technicky nebo organizačně možný vstup zasahující jednotky PO

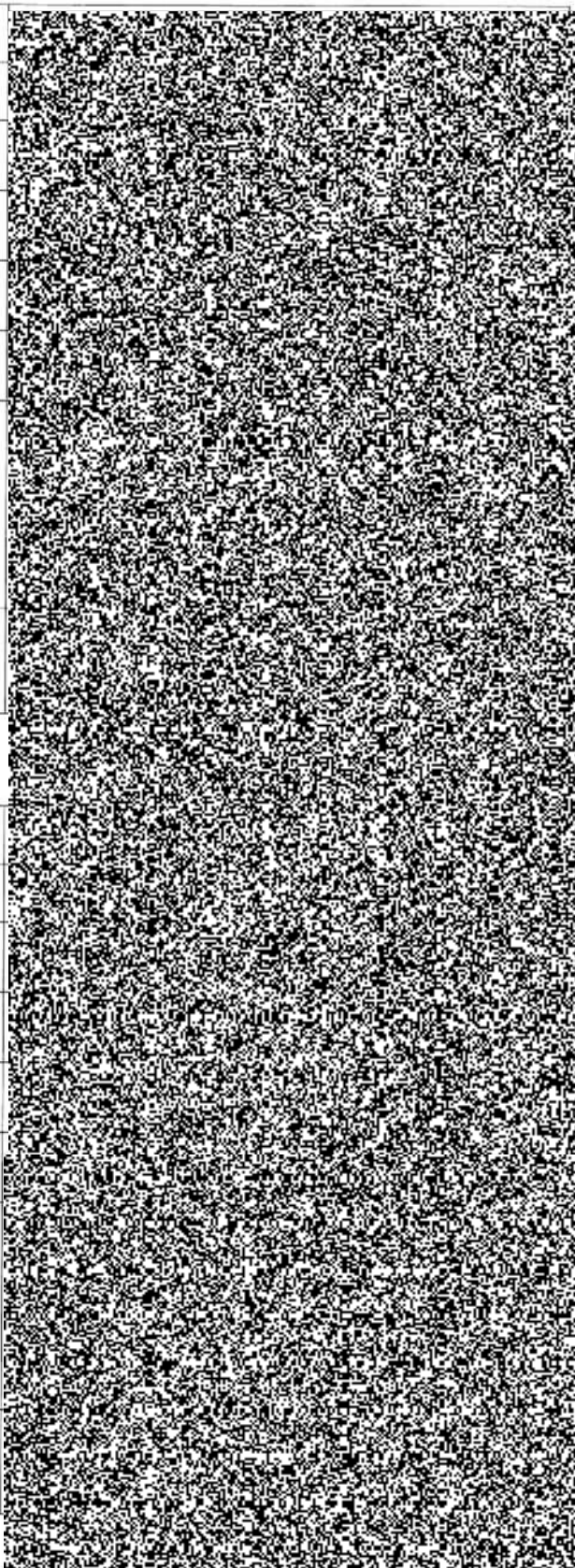

Objekt poř. č. 7

Název objektu
Adresa objektu
Provozovatel ZDP – účastnický díl
Odpovědná osoba provozovatele ZDP – účastnický díl
Provozovatel ZDP – vyhodnocovací díl a přenosová cesta
Odpovědná osoba provozovatele ZDP – vyhodnocovací díl a přenosová cesta
Předurčené jednotky PO
Vymezení prostor, do kterých není technicky nebo organizačně možný vstup zasahující jednotky PO

Objekt poř. č. 8

Název objektu
Adresa objektu
Provozovatel ZDP – účastnický díl
Odpovědná osoba provozovatele ZDP – účastnický díl
Provozovatel ZDP – vyhodnocovací díl a přenosová cesta
Odpovědná osoba provozovatele ZDP – vyhodnocovací díl a přenosová cesta
Předurčené jednotky PO
Vymezení prostor, do kterých není technicky nebo organizačně možný vstup zasahující jednotky PO



Objekt poř. č. 9

Název objektu
Adresa objektu
Provozovatel ZDP – účastnický díl
Odpovědná osoba provozovatele ZDP – účastnický díl
Provozovatel ZDP – vyhodnocovací díl a přenosová cesta
Odpovědná osoba provozovatele ZDP – vyhodnocovací díl a přenosová cesta
Předurčené jednotky PO
Vymezení prostor, do kterých není technicky nebo organizačně možný vstup zasahující jednotky PO

Objekt poř. č. 10

Název objektu
Adresa objektu
Provozovatel ZDP – účastnický díl
Odpovědná osoba provozovatele ZDP – účastnický díl
Provozovatel ZDP – vyhodnocovací díl a přenosová cesta
Odpovědná osoba provozovatele ZDP – vyhodnocovací díl a přenosová cesta
Předurčené jednotky PO
Vymezení prostor, do kterých není technicky nebo organizačně možný vstup zasahující jednotky PO

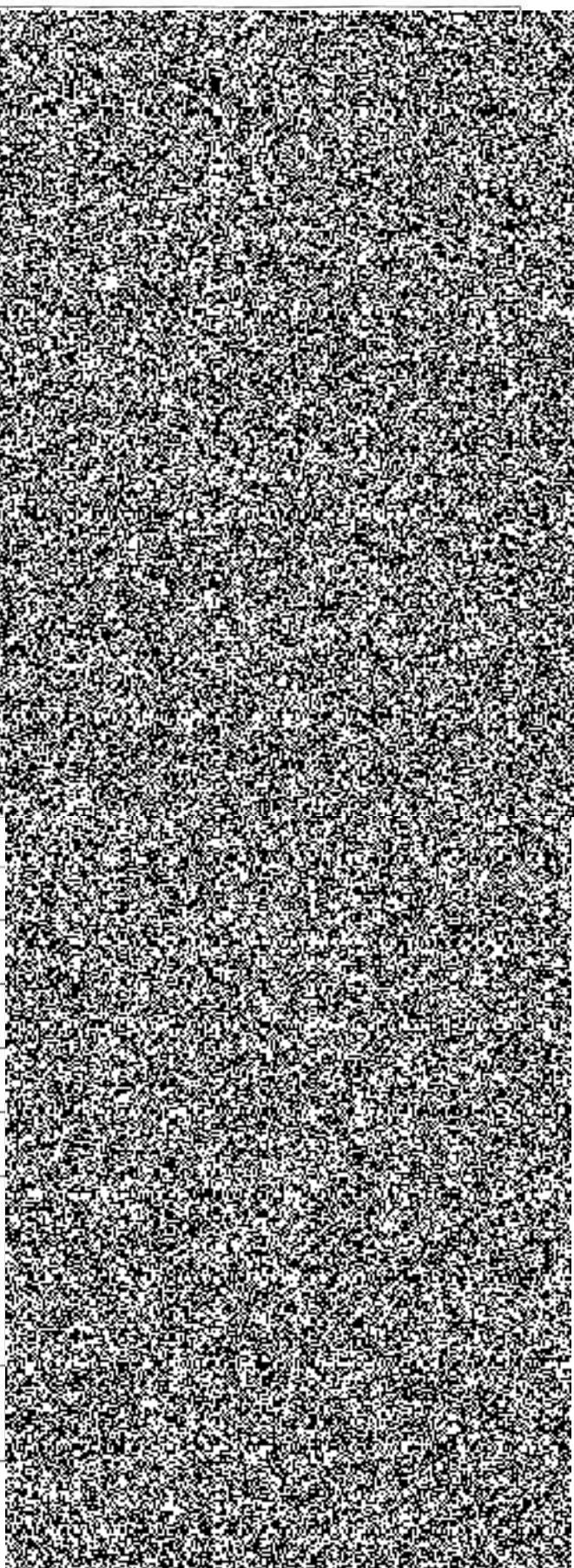

Objekt poř. č. 11

Název objektu
Adresa objektu
Provozovatel ZDP – účastnický díl
Odpovědná osoba provozovatele ZDP – účastnický díl
Provozovatel ZDP – vyhodnocovací díl a přenosová cesta
Odpovědná osoba provozovatele ZDP – vyhodnocovací díl a přenosová cesta
Předurčené jednotky PO
Vymezení prostor, do kterých není technicky nebo organizačně možný vstup zasahující jednotky PO

Objekt poř. č. 12

Název objektu
Adresa objektu
Provozovatel ZDP – účastnický díl
Odpovědná osoba provozovatele ZDP – účastnický díl
Provozovatel ZDP – vyhodnocovací díl a přenosová cesta
Odpovědná osoba provozovatele ZDP – vyhodnocovací díl a přenosová cesta
Předurčené jednotky PO
Vymezení prostor, do kterých není technicky nebo organizačně možný vstup zasahující jednotky PO



Objekt poř. č. 13

Název objektu
Adresa objektu
Provozovatel ZDP – účastnický díl
Odpovědná osoba provozovatele ZDP – účastnický díl
Provozovatel ZDP – vyhodnocovací díl a přenosová cesta
Odpovědná osoba provozovatele ZDP – vyhodnocovací díl a přenosová cesta
Předurčené jednotky PO
Vymezení prostor, do kterých není technicky nebo organizačně možný vstup zasahující jednotky PO

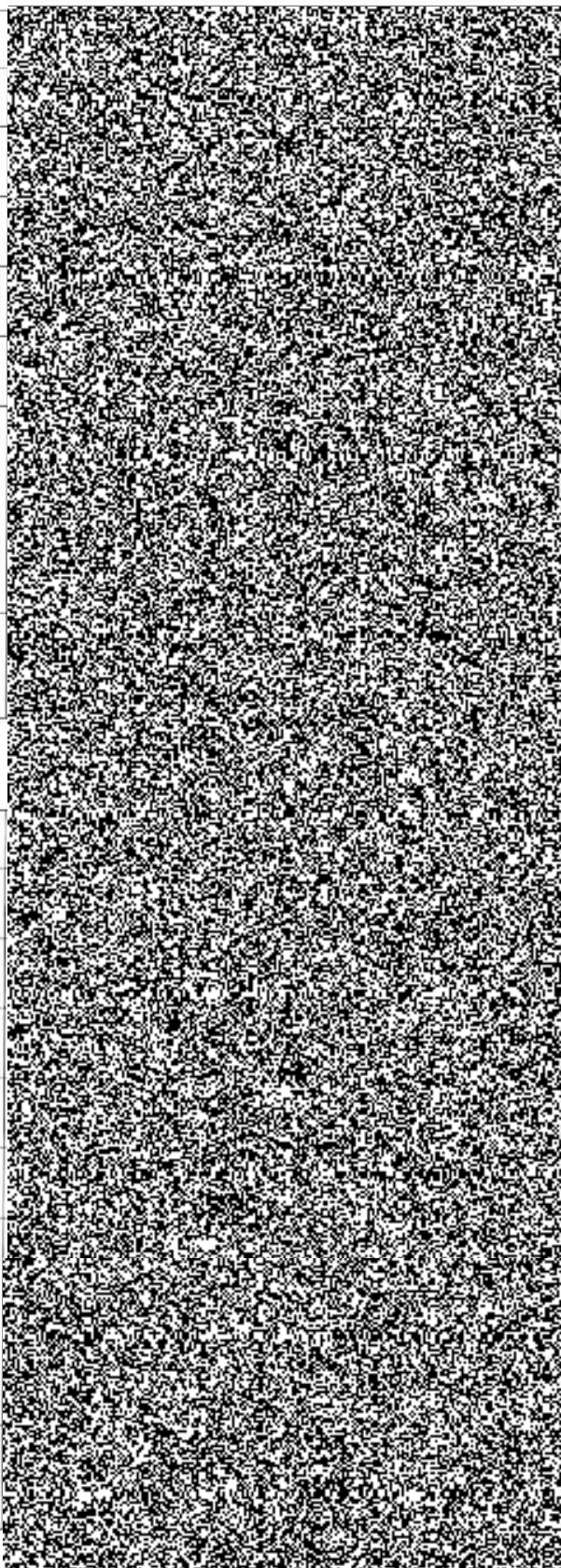
**Objekt poř. č. 14**

Název objektu
Adresa objektu
Provozovatel ZDP – účastnický díl
Odpovědná osoba provozovatele ZDP – účastnický díl
Provozovatel ZDP – vyhodnocovací díl a přenosová cesta
Odpovědná osoba provozovatele ZDP – vyhodnocovací díl a přenosová cesta
Předurčené jednotky PO
Vymezení prostor, do kterých není technicky nebo organizačně možný vstup zasahující jednotky PO



SEZNAM

kontaktních osob provozovatele EPS

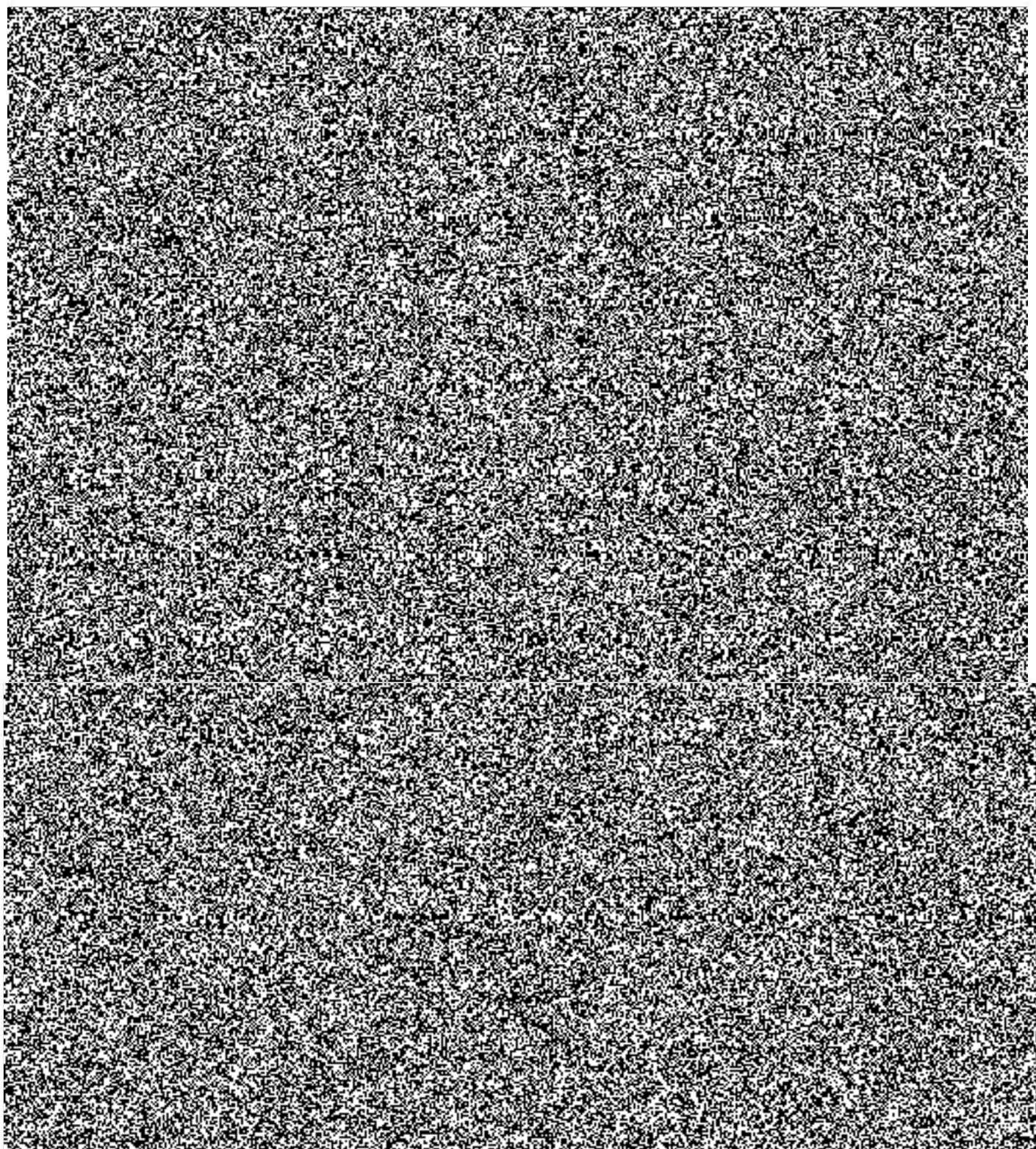

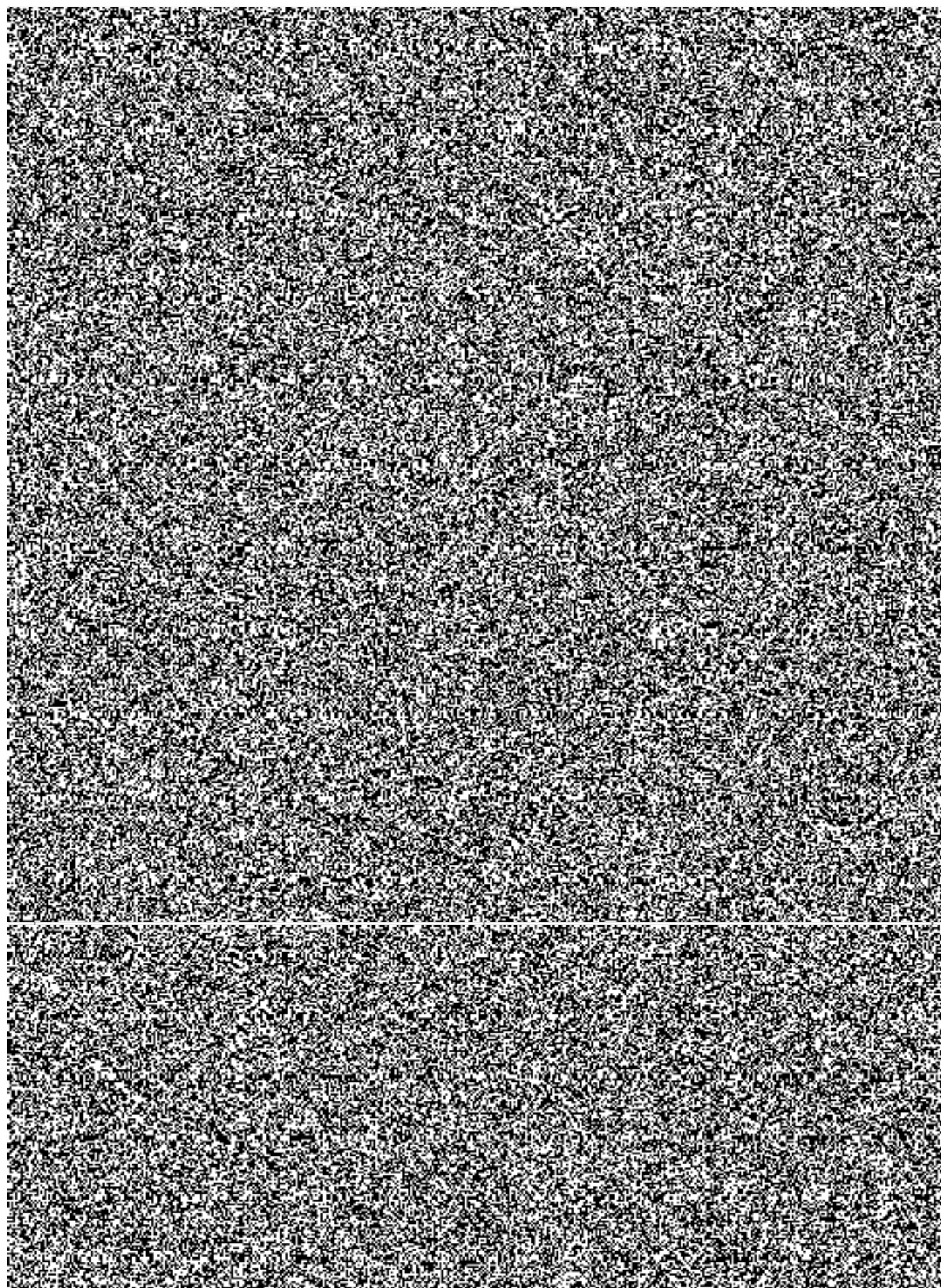

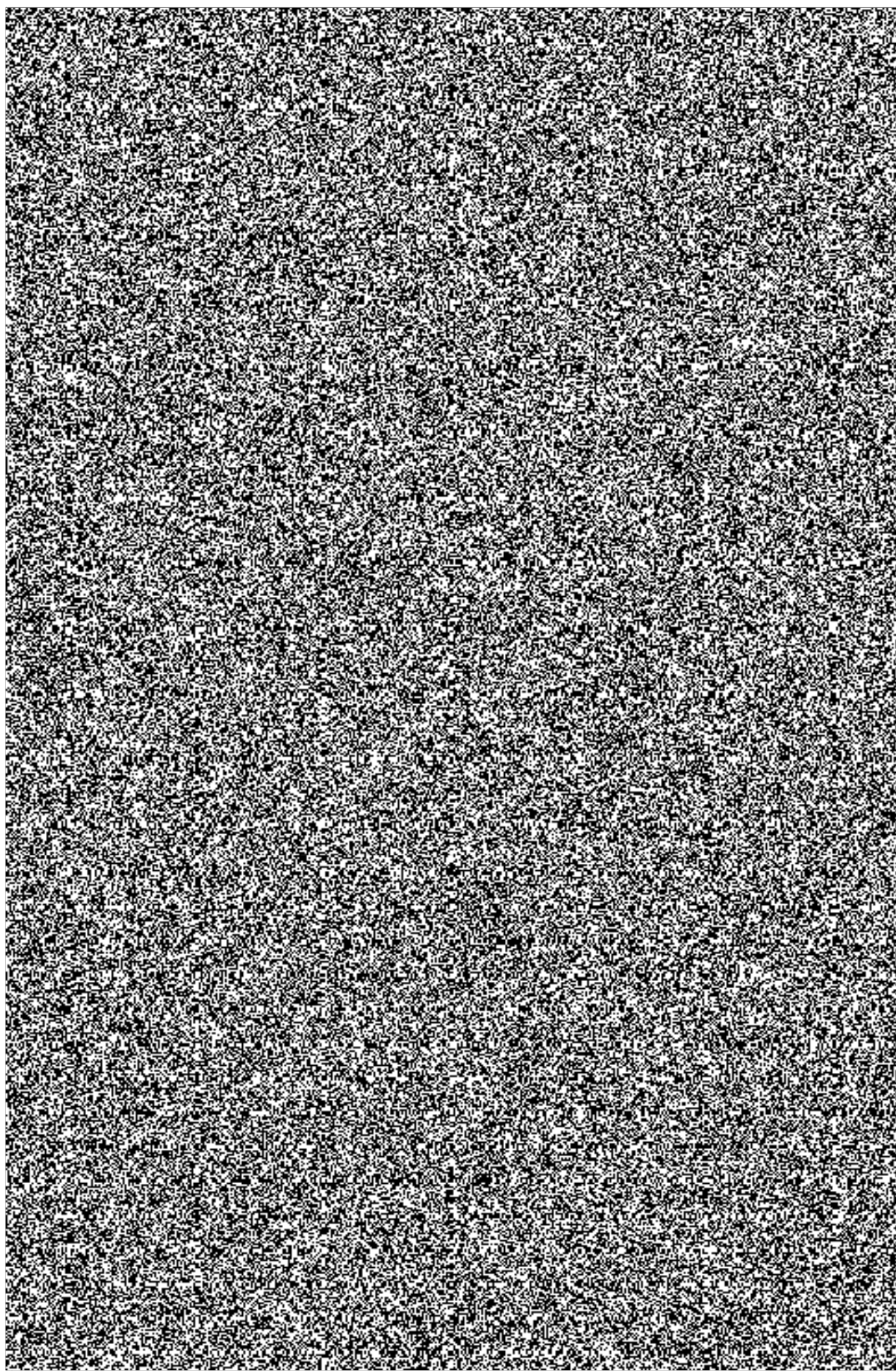

.....
za CO
brig. gen. Ing. k, Ph.D., MBA

HZSého kraje

*Hasičský záchranný sbor
Moravskoslezského kraje*

Výškovická 40
700 30 Ostrava - Zábřeh