

SMLOUVA O ZAJIŠTĚNÍ PŘEPRAVY OSOB

v souladu s ustanovením § 2586 a násl. zákona č. 89/2012 Sb., občanského zákoníku

Čl. I.

Smluvní strany

1. Objednatel:

Česká republika – Krajské ředitelství policie hlavního města Prahy

se sídlem: Praha 4 (Nusle), Kongresová 2, PSČ 140 21

IČO: 751 51 472

DIČ: CZ75151472

zastoupená plk. Ing. Pavel Dombrovský

adresa: Bartolomějská 306/7, 110 01 Praha 1

bankovní spojení:

číslo účtu:

tel:

fax:

e-mail:



2. Poskytovatel:

ČSAD Benešov s.r.o.

Se sídlem: Blanická 960, 258 01 Vlašim

IČO: 60193441

DIČ: CZ699 000 360

jednatelé společnosti:

zapsaný:

bankovní spojení:

číslo účtu:

kontaktní osoba:

tel:

e-mail:

internetová stránka:

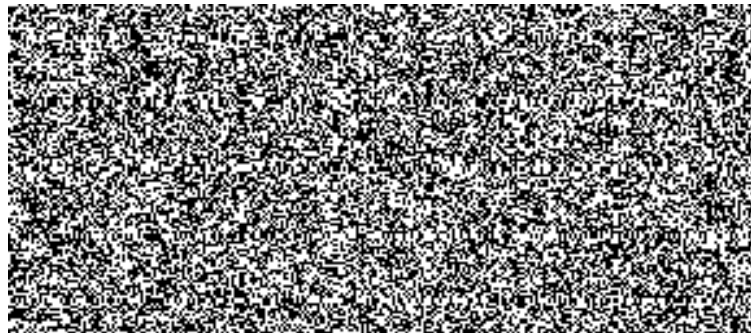

uzavírají,

tuto smlouvu o zajištění přepravy osob

Čl. II.

Předmět plnění

Předmětem plnění této smlouvy je zajištění přepravy osob na dětské jarní, letní tábory a velikonoční ozdravný pobyt dětí pro Krajské ředitelství policie hlavního města Prahy.



Schváleno
v systému
DMS

SM202002033

Místa a termíny plnění:

I. turnus – jarní dětský tábor (odjezd z Prahy):

- Odjezd z Prahy dne **15. února 2020 v 08.00 hod.**
- Přistavení autobusů v **07.30 hod.** hlavní vchod budovy Krajského ředitelství policie hlavního města Prahy – ul. Na Vítězné pláni, Praha 4.
- Počet přepravovaných osob **cca 110.**
- Počet autobusů **2 až 3** (autobus meziměstský nebo dálkový, kapacita 1 autobusu *min.* **49 míst k sezení, všechna místa v jednotném vzhledu**).
- **Cíl přepravy:** účelové zařízení „VYSOČINA“ v Novém Městě na Moravě, Lesní 66, okr. Žďár nad Sázavou.
- **Vzdálenost cca 165 km.**
- Při zpáteční cestě do Prahy budou autobusy **neobsazené**

I. turnus – jarní dětský tábor (odjezd z Nového Města na Moravě):

- Odjezd z Nového Města na Moravě dne **22. února 2020 ve 12.15 hod.**
- Přistavení autobusů v **11.00 hod.** v účelovém zařízení „VYSOČINA“.
- Počet přepravovaných osob **cca 110.**
- Počet autobusů **2 až 3** (autobus meziměstský nebo dálkový, kapacita 1 autobusu *min.* **49 míst k sezení, všechna místa v jednotném vzhledu**).
- **Cíl přepravy:** Praha – hlavní vchod budovy Krajského ředitelství policie hlavního města Prahy, Na Vítězné pláni, Praha 4.
- **Vzdálenost cca 165 km.**
- Při zpáteční cestě do Prahy budou autobusy **obsazené.**

II. turnus – jarní dětský tábor (odjezd z Prahy):

- Odjezd z Prahy dne **22. února 2020 v 08.00 hod.**
- Přistavení autobusů v **07.30 hod.** hlavní vchod budovy Krajského ředitelství policie hlavního města Prahy – ul. Na Vítězné pláni, Praha 4.
- Počet přepravovaných osob **cca 110.**
- Počet autobusů **2 až 3** (autobus meziměstský nebo dálkový, kapacita 1 autobusu *min.* **49 míst k sezení, všechna místa v jednotném vzhledu**).
- **Cíl přepravy:** účelové zařízení „VYSOČINA“ v Novém Městě na Moravě, Lesní 66, okr. Žďár nad Sázavou.
- **Vzdálenost cca 165 km.**
- Při zpáteční cestě do Prahy budou autobusy **obsazené.**

II. turnus – jarní dětský tábor (odjezd z Nového Města na Moravě):

- Odjezd z Nového Města na Moravě dne **29. února 2020 ve 12.15 hod.**
- Přistavení autobusů v **11.00 hod.** v účelovém zařízení „VYSOČINA“
- Počet přepravovaných osob **cca 110.**
- Počet autobusů **2 až 3** (autobus meziměstský nebo dálkový, kapacita 1 autobusu *min.* **49 míst k sezení, všechna místa v jednotném vzhledu**).

- **Cíl přepravy:** Praha – hlavní vchod budovy Krajského ředitelství policie hlavního města Prahy, Na Vítězné pláni, Praha 4.
- **Vzdálenost cca 165 km.**
- Při zpáteční cestě do Prahy budou autobusy **obsazené**.
- **Příjezd k přistavení – neobsazená vozidla.**

Velikonoční dětský tábor – (odjezd z Prahy):

- Odjezd z Prahy dne **08. dubna 2020 v 16.00 hod.**
- Přistavení autobusů v **15.30 hod.** hlavní vchod budovy Krajského ředitelství policie hlavního města Prahy, ul. Na Vítězné pláni, Praha 4.
- Počet přepravovaných osob **cca 110.**
- Počet autobusů **2 až 3 (autobus meziměstský nebo dálkový, kapacita 1 autobusu min. 49 míst k sezení, všechna místa v jednotném vzhledu).**
- **Cíl přepravy:** účelové zařízení „VYSOČINA“ v Novém Městě na Moravě, okr. Žďár nad Sázavou.
- **Vzdálenost cca 165 km.**
- Při zpáteční cestě budou autobusy **neobsazené**.

Velikonoční dětský tábor – (odjezd z Nového Města na Moravě):

- Odjezd z Nového Města na Moravě dne **13. dubna 2020 ve 12.15 hod.**
- Přistavení autobusů v **11.00 hod.** v účelovém zařízení „VYSOČINA“.
- Počet přepravovaných osob **cca 110.**
- Počet autobusů **2 až 3 (autobus meziměstský nebo dálkový, kapacita 1 autobusu min. 49 míst k sezení, všechna místa v jednotném vzhledu).**
- **Cíl přepravy:** Praha – hlavní vchod budovy Krajského ředitelství policie hlavního města Prahy, ul. Na Vítězné pláni, Praha 4.
- **Vzdálenost cca 165 km.**
- Při zpáteční cestě do Prahy budou autobusy **obsazené**.
- **Příjezd k přistavení – neobsazená vozidla.**

I. turnus – letní dětský tábor (odjezd z Prahy):

- Odjezd z Prahy dne **04. července 2020 v 08.00 hod.**
- Přistavení autobusů v **7.30 hod.** hlavní vchod budovy Krajského ředitelství policie hlavního města Prahy – ul. Na Vítězné pláni, Praha 4.
- Počet přepravovaných osob **cca 190.**
- Počet autobusů **4 až 5 (autobus meziměstský nebo dálkový, kapacita 1 autobusu min. 49 míst k sezení, všechna místa v jednotném vzhledu).**
- **Cíl přepravy:** účelové zařízení „VYSOČINA“ v Novém Městě na Moravě, okr. Žďár nad Sázavou.
- **Vzdálenost cca 165 km.**
- Při zpáteční cestě do Prahy budou autobusy **neobsazené**.

II. turnus – letní dětský tábor (odjezd z Prahy):

- Odjezd z Prahy dne **18. července 2020 v 08.00 hod.**
- Přistavení autobusů v **7.30 hod.** hlavní vchod budovy Krajského ředitelství policie hlavního města Prahy, ul. Na Vítězné pláni, Praha 4.
- Počet přepravovaných osob **cca 190.**
- Počet autobusů **4 až 5 (autobus meziměstský nebo dálkový, kapacita 1 autobusu min. 49 míst k sezení, všechna místa v jednotném vzhledu).**
- **Cíl přepravy:** účelové zařízení „VYSOČINA“ v Novém Městě na Moravě, okr. Žďár nad Sázavou.
- **Vzdálenost cca 165 km.**
- Při zpáteční cestě do Prahy budou autobusy **obsazené** (návrat I. turnusu).

I. turnus – letní dětský tábor (odjezd z Nového Města na Moravě):

- Odjezd z Nového Města na Moravě dne **18. července 2020 ve 12.15 hod.**
- Přistavení autobusů v **11.00 hod.** v účelovém zařízení „VYSOČINA“.
- Počet přepravovaných osob **cca 190.**
- Počet autobusů **4 až 5 (autobus meziměstský nebo dálkový, kapacita 1 autobusu min. 49 míst k sezení, všechna místa v jednotném vzhledu).**
- **Cíl přepravy:** Praha – hlavní vchod budovy Krajského ředitelství policie hlavního města Prahy, ul. Na Vítězné pláni, Praha 4.
- **Vzdálenost cca 165 km.**
- **Zpáteční cesta - autobusy obsazené.**

III. turnus – letní dětský tábor (odjezd z Prahy):

- Odjezd z Prahy dne **01. srpna 2020 v 8.00 hod.**
- Přistavení autobusů v **7.30 hod.** hlavní vchod budovy Krajského ředitelství policie hlavního města Prahy – ul. Na Vítězné pláni, Praha 4.
- Počet přepravovaných osob **cca 190.**
- Počet autobusů **4 až 5 (autobus meziměstský nebo dálkový, kapacita 1 autobusu min. 49 míst k sezení, všechna místa v jednotném vzhledu).**
- **Cíl přepravy:** účelové zařízení „VYSOČINA“ v Novém Městě na Moravě, okr. Žďár nad Sázavou.
- **Vzdálenost cca 165 km.**
- Při zpáteční cestě do Prahy budou autobusy **obsazené** (návrat II. turnusu).

II. turnus – letní dětský tábor (odjezd z Nového Města na Moravě):

- Odjezd z Nového Města na Moravě dne **01. srpna 2020 ve 12.15 hod.**
- Přistavení autobusů v **11.00 hod.** v účelovém zařízení „VYSOČINA“.
- Počet přepravovaných osob **cca 190.**
- Počet autobusů **4 až 5 (autobus meziměstský nebo dálkový, kapacita 1 autobusu min. 49 míst k sezení, všechna místa v jednotném vzhledu).**
- **Cíl přepravy:** Praha – hlavní vchod budovy Krajského ředitelství policie hlavního města Prahy, ul. Na Vítězné pláni, Praha 4.
- **Vzdálenost cca 165 km.**
- **Zpáteční cesta - autobusy obsazené.**

III. turnus – letní dětský tábor (odjezd z Nového Města na Moravě):

- Odjezd z Nového Města na Moravě dne **15. srpna 2020 ve 12.15 hod.**
- Přistavení autobusů v **11.00 hod.** v účelovém zařízení „VYSOČINA“, Nové Město na Moravě, Lesní 66, okr. Žďár nad Sázavou.
- Počet přepravovaných osob **cca 190.**
- Počet autobusů **4 až 5 (autobus meziměstský nebo dálkový, kapacita 1 autobusu min. 49 míst k sezení, všechna místa v jednotném vzhladu).**
- **Cíl přepravy:** Praha – hlavní vchod budovy Krajského ředitelství policie hlavního města Prahy, ul. Na Vítězné pláni, Praha 4.
- **Vzdálenost cca 165 km.**
- **Zpáteční cesta - autobusy obsazené.**
- Příjezd k přistavení – **neobsazená vozidla.**

2. Technické požadavky zadavatele:

- Pro přepravu osob se požaduje autobus meziměstský nebo dálkový s klimatizací.
- Vozidla musí mít platnou prohlídku STK, musí splňovat požadavky zákona č. 56/2001 Sb., a musí mít zákonné i havarijní pojištění.
- Řidiči musí vlastnit odpovídající platné profesní osvědčení, které bude před odjezdem v turnusu vždy zkontrolováno hlídkou Policie ČR.
- Při odjezdu, příjezdu a během bezpečnostních přestávek jsou řidiči povinni dbát pokynů provozovatele (*pracovnice oddělení plánu a rozpočtu – FKSP, odboru rozpočtu a účetnictví České republiky – Krajského ředitelství policie hlavního města Prahy.*)
- Bezpečnostní přestávky:
 - na trase Praha – Nové Město na Moravě cca na 88,5 km dálnice D1 (*dle domluvy*).
 - na trase Nové Město na Moravě – Praha cca na 52 km dálnice D1 (*dle domluvy*).
- Možnost konzumace nápojů a potravin ve vozidle během jízdy i na odpočívadle, závěrečný úklid autobusů.
- Řidiči musí dbát pokynů objednatele, jehož zástupce bude přítomen jako doprovod.
- Přepravce poskytne objednateli kontaktní telefon na dispečera a minimálně den před odjezdem zašle e-mailem kontaktní telefon na řidiče autobusů.
- Uvést cenu za jednu jízdu jednoho autobusu tam a zpět v jednom termínu a celkovou cenu za jednotlivé akce (podklad pro náklady FKSP).
- Zadavatel si vyhrazuje právo upřesnit počty přepravovaných osob neopozději do 14 dnů před odjezdem turnusu.

Čl. III. Doba plnění

1. Poskytovatel se zavazuje zajistit přepravu osob na jarní a dětské letní tábory a velikonoční ozdravné pobyty dětí a rekreaci důchodců pro Krajské ředitelství policie hl. m. Prahy v následujících termínech:
 - 15. 02. 2020
 - 22. 02. 2020
 - 29. 02. 2020
 - 08. 04. 2020
 - 13. 04. 2020
 - 04. 07. 2020
 - 18. 07. 2020
 - 01. 08. 2020
 - 15. 08. 2020
2. Objednatel se zavazuje předat písemné objednávky na provedení přepravy osob, včetně upřesnění počtu osob (termínu) **nejpozději do 14 dnů** před odjezdem z Prahy

Čl. IV. Cena za přepravu osob

1. Celková cena za přepravu osob a čekací dobu dle specifikace uvedené v čl. II odst. 1 této smlouvy je stanovena:

Celková nabídková cena za přepravu: 329 175,00 Kč bez DPH
69 126,75 Kč – DPH 21 %
398 301,75 Kč včetně DPH



Celková nabídková cena za čekací dobu: 7 680,00 Kč bez DPH
1 612,80 Kč – DPH 21%
9 292,80 Kč včetně DPH

Nabídková cena celkem: 336 855,00 Kč bez DPH
70 739,55 Kč - 21% DPH
407 594,55 Kč včetně DPH

2. Cena za přepravu osob je stanovena jako nejvýše přípustná pro uzavření smlouvy a to na základě předběžně stanoveného počtu osob, počtu ujetých km a čekací doby.
3. Tato cena zahrnuje veškeré náklady a zisk poskytovatele.
4. Úhrada (*fakturace*) za přepravu osob bude provedena na základě skutečně ujetých km a délky čekací doby (*potvrzených odpovědným zástupcem objednatele*) a navržené ceny poskytovatelem za 1 km přepravy a za 1 hodinu čekání (viz. *příloha č. 1 k této smlouvě* - „Cenová a specifikační tabulka k zajištění přepravy osob pro Krajské ředitelství policie hl. m. Prahy“).

Čl. V.

Platební a fakturační podmínky

1. Objednavatel vystaví k zajištění přepravy osob dílčí objednávky dle termínů uvedených v čl. III odst. 1. Této smlouvy nejpozději do **21 dní** před odjezdem z Prahy.
2. Úhrada za přepravu bude provedena fakturací po jejím splnění do 14 dnů. Splatnost faktury je **21 dní** po jejím doručení zadavateli. Součástí faktury bude dodací list potvrzený odpovědnou osobou zadavatele.
Faktura musí obsahovat veškeré náležitosti daňového dokladu podle § 29 zákona č. 235/2004 Sb., o dani z přidané hodnoty, ve znění pozdějších předpisů a § 435 občanského zákoníku. Nebude-li faktura uvedené náležitosti obsahovat, objednatel má právo ji vrátit dodavateli. Při vrácení bude uveden důvod vrácení. V takovém případě se přerušuje doba splatnosti, která začíná běžet po doručení opravené faktury objednateli.
Faktury musí být vyhotoveny ve 2 výtiscích (originál a 1 kopie) a musí obsahovat všechny zákonem stanovené náležitosti daňového dokladu.
3. Objednavatel může fakturu vrátit v případě, kdy:
 - Obsahuje nesprávné údaje nebo neúplné údaje,
 - Obsahuje nesprávné cenové údaje.
 -
4. Kontaktní osoba pro objednatele: 
5. Adresa pro zasilání faktur: 
6. Zálohy na zajištění přepravy objednatel neposkytuje.

Čl. VI.

Závěrečná ustanovení

1. Tato smlouva se uzavírá na dobu určitou do 15. 08. 2020. Nabývá platnosti dnem jejího podpisu oběma smluvními stranami a účinnosti dnem jejího uveřejněním v Registru smluv, ke kterému se zavazuje objednatel.
2. Práva a povinnosti smluvních stran touto smlouvou neupravené se řídí ustanoveními obecně závazných předpisů, zejména příslušnými ustanoveními občanského zákoníku.
3. Poskytovatel se zavazuje umožnit osobám oprávněným k výkonu kontroly projektu, provést kontrolu dokladů souvisejících s plněním zakázky, a to po dobu danou právními předpisy k jejich archivaci.

4. Tuto smlouvu lze změnit nebo zrušit pouze výslovným oboustranným písemným ujednáním, podepsaným oprávněnými zástupci obou stran.
5. Pokud není ve smlouvě stanoveno jinak, řídí se právní vztahy z ní vyplývající příslušnými ustanoveními v souladu s ustanovením § 2586 a násl. zákona č. 89/2012 Sb., občanského zákoníku Smluvní strany prohlašují, že smlouvu uzavřely na základě své svobodné vůle.
6. Tato smlouva je vyhotovena ve 3 stejnopisech, z nichž 2 obdrží objednatel a 1 poskytovatel.

V Praze dne: 14.2.2020

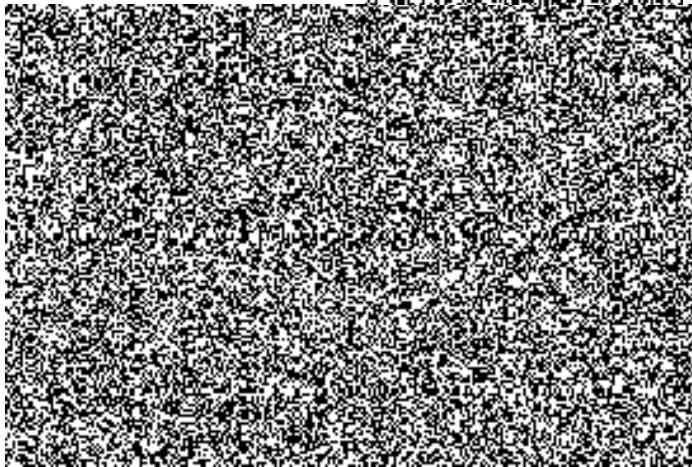

Ve Vlašimi dne: 14.2.2020

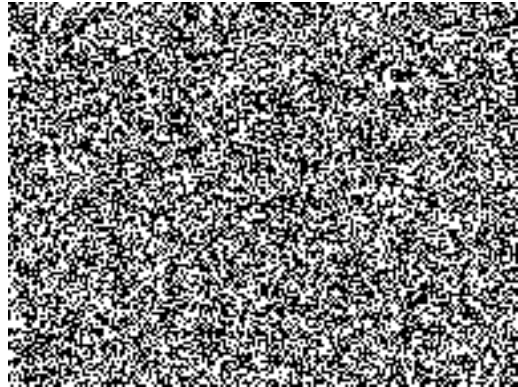

Cenová nabídka k zajištění přepravy osob pro Krajské ředitelství policie hlavního města Prahy na rok 2020

Datum přepravy	Počet osob k přepravě	Počet autobusů k přepravě	Předpokládaný počet ujetých km dle zadání za všechny Busy	Předpokládaná čekací doba dle zadání za všechny Busy	Cena v Kč za 1 km přepravy		Cena v Kč za 1 hodinu čekání		Cena v Kč celkem za přepravu		Cena Kč celkem za čekání	
					bez DPH	včetně DPH	bez DPH	včetně DPH	bez DPH	včetně DPH	bez DPH	včetně DPH
15. 02. 2020	cca 110	3	495	3 h	28,50	34,49	160,00	193,60	14 107,50	17 070,08	480,00	580,80
15. 02. 2020	0	3	495	0	28,50	34,49	160,00	193,60	14 107,50	17 070,08	0,00	0,00
22. 02. 2020	cca 110	3	495	3 h	28,50	34,49	160,00	193,60	14 107,50	17 070,08	480,00	580,80
22. 02. 2020	cca 110	3	495	3 h	28,50	34,49	160,00	193,60	14 107,50	17 070,08	480,00	580,80
29. 02. 2020	0	3	495	0	28,50	34,49	160,00	193,60	14 107,50	17 070,08	0,00	0,00
29. 02. 2020	cca 110	3	495	3 h	28,50	34,49	160,00	193,60	14 107,50	17 070,08	480,00	580,80
08. 04. 2020	cca 110	3	495	3 h	28,50	34,49	160,00	193,60	14 107,50	17 070,08	480,00	580,80
08. 04. 2020	0	3	495	0	28,50	34,49	160,00	193,60	14 107,50	17 070,08	0,00	0,00
13. 04. 2020	0	3	495	0	28,50	34,49	160,00	193,60	14 107,50	17 070,08	0,00	0,00
13. 04. 2020	cca 110	3	495	3 h	28,50	34,49	160,00	193,60	14 107,50	17 070,08	480,00	580,80
04. 07. 2020	cca 190	5	825	5 h	28,50	34,49	160,00	193,60	23 512,50	28 450,13	800,00	968,00
04. 07. 2020	0	5	825	0	28,50	34,49	160,00	193,60	23 512,50	28 450,13	0,00	0,00
18. 07. 2020	cca 190	5	825	5 h	28,50	34,49	160,00	193,60	23 512,50	28 450,13	800,00	968,00
18. 07. 2020	cca 190	5	825	5 h	28,50	34,49	160,00	193,60	23 512,50	28 450,13	800,00	968,00
01. 08. 2020	cca 190	5	825	5 h	28,50	34,49	160,00	193,60	23 512,50	28 450,13	800,00	968,00
01. 08. 2020	cca 190	5	825	5 h	28,50	34,49	160,00	193,60	23 512,50	28 450,13	800,00	968,00
15. 08. 2020	0	5	825	0	28,50	34,49	160,00	193,60	23 512,50	28 450,13	0,00	0,00
15. 08. 2020	cca 190	5	825	5 h	28,50	34,49	160,00	193,60	23 512,50	28 450,13	800,00	968,00
CELKEM		70	11 550	48 h	28,50	34,49	160,00	193,60	329 175,00	398 301,75	7 680,00	9 292,80

Úhrada (*fakturace*) bude provedena na základě skutečně ujetých km a skutečné délky čekací doby.

Celková nabídková cena za přepravu: 329.175,00 Kč bez DPH
69.126,75 Kč – DPH 21 %
398.301,75 Kč včetně DPH

Celková nabídková cena za čekací dobu: 7.680,00 Kč bez DPH
1.612,80 Kč – DPH 21 %
9.292,80 Kč včetně DPH

