

**VÝKAZ DOSAVADNÍHO A NOVÉHO STAVU ÚDAJŮ KATASTRU NEMOVITOSTÍ**

Dosavadní stav				Nový stav										
Označení pozemku parc. číslem	Výměra parcely		Druh pozemku Způsob využití	Označení pozemku parc. číslem	Výměra parcely		Druh pozemku Způsob využití	Typ stavby Způsob využití	Zpús. určení výměr	Porovnání se stavem evidence právních vztahů				
	ha	m <sup>2</sup>			ha	m <sup>2</sup>				Díl přechází z pozemku označeného v katastru nemovitostí	Číslo listu vlastnictví	Výměra dílu		Označení dílu
		ha	m <sup>2</sup>			ha	m <sup>2</sup>	katastru nemovitostí	dřívější poz. evidenci	ha	m <sup>2</sup>			
10	8	76	zahrada	10	8	76	zahrada		0					
11/1	5	05	travní p.	11/1	5	05	travní p.		0					
12/1	4	10	zahrada	12/1	2	81	zahrada		0	12/1	1924	2	81	
				12/3	1	29	ostat. pl. ostat.komunikace		2	12/1	1924	1	29	
13	5	14	zahrada	13/1	4	80	zahrada		0	13	1983	4	80	
				13/2		34	ostat. pl. ostat.komunikace		2	13	1983		34	
14/2	7	82	zahrada	14/2	7	82	zahrada		0		1883			
53/1	4	69	travní p.	53/1	4	61	travní p.		0	53/1	269	4	61	
54	3	32	travní p.	54/1	2	04	travní p.		0	54	269	2	04	
				54/2		73	travní p.		0	54	269		73	
				54/3		71	ostat. pl. ostat.komunikace		2	53/1	269		8	c
										54	269		55	b
										56	269		8	a
													71	
55	*1)	3	24	travní p.	55/3	96	ostat. pl. ostat.komunikace		2	55	10001		96	
				55/4	32	travní p.			2	55	10001		32	
				55/5	93	travní p.			2	55	10001		93	
				55/6	68	travní p.			2	55	10001		68	
56		2	77	travní p.	56	2	69	travní p.	0	56	269	2	69	
58		8	73	travní p.	58	8	73	travní p.	0		269			
59/1		1	66	ostat. pl. jiná plocha	59/1	1	66	ostat. pl. jiná plocha	0		1898			
803/1		3	33	ostat. pl. manipulační pl.	803/1	1	10	ostat. pl. manipulační pl.	0	803/1	1982	1	10	
				803/3	2	23	ostat. pl. ostat.komunikace		0	803/1	1982	2	23	
803/2		4	12	ostat. pl. manipulační pl.	803/2	4	12	ostat. pl. manipulační pl.	0		10001			
		62	73			62	38							

\*1) Změna výměry -35 m2 podle §37odst.(1) c) katastrální vyhlášky

**Výkaz údajů o bonitovaných půdně ekologických jednotkách (BPEJ) k parcelám nového stavu**

Parcelní číslo podle		Kód BPEJ	Výměra		BPEJ na dílu parcely	Parcelní číslo podle		Kód BPEJ	Výměra		BPEJ na dílu parcely
katastru nemovitostí	zjednodušené evidence		ha	m <sup>2</sup>		katastru nemovitostí	zjednodušené evidence		ha	m <sup>2</sup>	
12/1		93624	2	81							
13/1		93624	4	80							
53/1		93624	4	61							
54/1		93624	2	04							
54/2		93624		73							
55/4		93624		32							
55/5		93624		93							
55/6		93624		7							
		95011		61							
56		93624	2	69							

Zpřesnění geometrického a polohového určení pozemků podle §50 odst.1 písm. a) katastrálního zákona navržené v tomto geometrickém plánu lze v katastru nemovitostí provést jen na základě souhlasného prohlášení.

<p><b>GEOMETRICKÝ PLÁN pro</b> rozdělení pozemků, průběh vlastnický zpřesněné hranice pozemků</p>	<p><b>Geometrický plán ověřil úředně oprávněný zeměměřický inženýr:</b></p>	<p><b>Stejnopis ověřil úředně oprávněný zeměměřický inženýr:</b></p>
	Jméno, příjmení: <b>Ing. Kateřina Neužilová</b>	Jméno, příjmení: <b>Ing. Kateřina Neužilová</b>
	Číslo položky seznamu úředně oprávněných zeměměřických inženýrů: <b>1939/2000</b>	Číslo položky seznamu úředně oprávněných zeměměřických inženýrů: <b>1939/2000</b>
	Dne: <b>5. listopadu 2019</b> Číslo: <b>40/2019</b>	Dne: <b>13. listopadu 2019</b> Číslo: <b>46/2019</b>
Náležitosti a přesnosti odpovídá právním předpisům.		Tento stejnopis odpovídá geometrickému plánu v elektronické podobě uloženému v dokumentaci katastrálního úřadu.
<p>Vyhotovitel: <b>GEOPLAN Prachatice, s.r.o.</b> Družstevní 92, Prachatice tel.388 319 890, www.geoplanpt.cz</p>	<p>Katastrální úřad souhlasí s očíslováním parcel.</p>	<p>Ověření stejnopisu geometrického plánu v listinné podobě.</p>
<p>Číslo plánu: 243-254/2019 Okres: Prachatice Obec: Vimperk Kat. území: Hrabice Mapový list: KMD</p>	<p>KÚ pro Jihočeský kraj KP Prachatice Marie Krausová PGP-894/2019-306 2019.11.13 12:15:00 CET</p>	
<p>Dosavadním vlastníkům pozemků byla poskytnuta možnost seznámit se v terénu s průběhem navrhovaných nových hranic, které byly označeny předepsaným způsobem: plast.mezníky, sl.plotu, hřebem, barvou</p>		

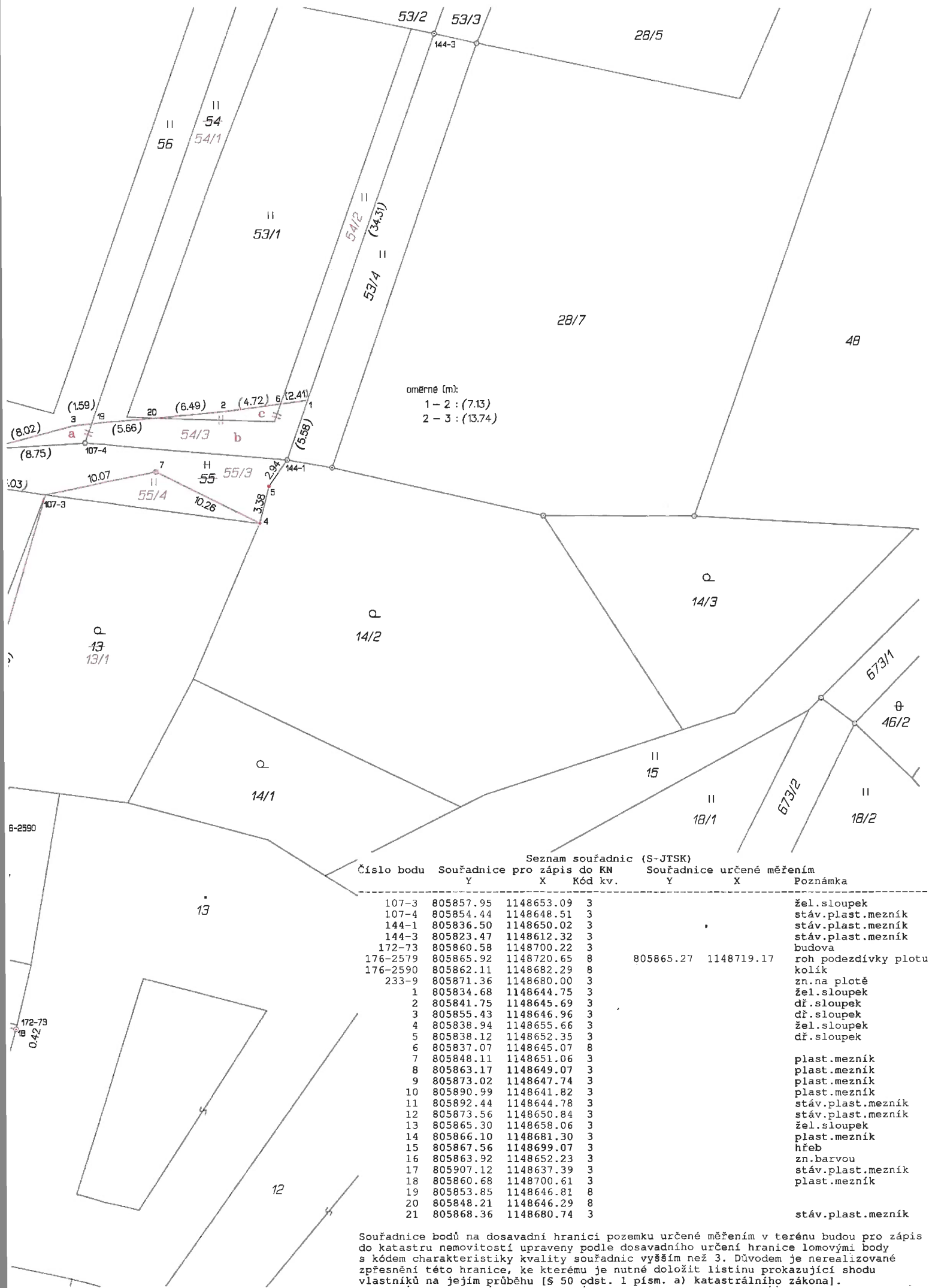

oměrné (m):  
 1 - 2 : (7.13)  
 2 - 3 : (13.74)

Seznam souřadnic (S-JTSK)

Číslo bodu	Souřadnice pro zápis do KN			Souřadnice určené měřením		Poznámka
	Y	X	Kód kv.	Y	X	
107-3	805857.95	1148653.09	3			žel.sloupek
107-4	805854.44	1148648.51	3			stáv.plast.mezník
144-1	805836.50	1148650.02	3			stáv.plast.mezník
144-3	805823.47	1148612.32	3			stáv.plast.mezník
172-73	805860.58	1148700.22	3			budova
176-2579	805865.92	1148720.65	8	805865.27	1148719.17	roh podezdívky plotu
176-2590	805862.11	1148682.29	8			kolík
233-9	805871.36	1148680.00	3			zn.na plotě
1	805834.68	1148644.75	3			žel.sloupek
2	805841.75	1148645.69	3			dř.sloupek
3	805855.43	1148646.96	3			dř.sloupek
4	805838.94	1148655.66	3			žel.sloupek
5	805838.12	1148652.35	3			dř.sloupek
6	805837.07	1148645.07	8			
7	805848.11	1148651.06	3			plast.mezník
8	805863.17	1148649.07	3			plast.mezník
9	805873.02	1148647.74	3			plast.mezník
10	805890.99	1148641.82	3			plast.mezník
11	805892.44	1148644.78	3			stáv.plast.mezník
12	805873.56	1148650.84	3			stáv.plast.mezník
13	805865.30	1148658.06	3			žel.sloupek
14	805866.10	1148681.30	3			plast.mezník
15	805867.56	1148699.07	3			hřeb
16	805863.92	1148652.23	3			zn.barvou
17	805907.12	1148637.39	3			stáv.plast.mezník
18	805860.68	1148700.61	3			plast.mezník
19	805853.85	1148646.81	8			
20	805848.21	1148646.29	8			
21	805868.36	1148680.74	3			stáv.plast.mezník

Souřadnice bodů na dosavadní hranici pozemku určené měřením v terénu budou pro zápis do katastru nemovitostí upraveny podle dosavadního určení hranice lomovými body s kódem charakteristiky kvality souřadnic vyšším než 3. Důvodem je nerealizované zpřesnění této hranice, ke kterému je nutné doložit listinu prokazující shodu vlastníků na jejím průběhu [§ 50 odst. 1 písm. a) katastrálního zákona].



II  
60/3

67/1/1

59/1

II  
58

II  
57/2

97

II  
60/4

II  
60/5

59/2

46

(16.73)

II  
55/6

(3.30)

(18.92)

II  
55/5

(19.83)

(9.94)

(8.02)

(1.59)

(8.75)

10.07

(9.74)

(3.25)

(6.03)

(5.99)

12/3

11/2

II  
11/1

Q  
12/1

Q  
10

(29.36)

13/2

(22.76)

233-9

(3.09)

2.29

4.09

176-2590

804/1

803/2

803/1

668/8

85

86

87

107

803/3

172-73

7.02

0.42

804/2

77/2

19.10

668/1

17

Q  
668/5

176-2579

668/4

2/57

# VÝKAZ DOSAVADNÍHO A NOVÉHO STAVU ÚDAJŮ KATASTRU NEMOVITOSTÍ

Dosavadní stav				Nový stav										
Označení pozemku parc. číslem	Výměra parcely		Druh pozemku Způsob využití	Označení pozemku parc. číslem	Výměra parcely		Druh pozemku Způsob využití	Typ stavby Způsob využití	Zpús. určení výměr	Porovnání se stavem evidence právních vztahů				
	ha	m <sup>2</sup>			ha	m <sup>2</sup>				Díl přechází z pozemku označeného v katastru nemovitostí	dřívější poz. evidenci	Číslo listu vlastnictví	Výměra dílu	
398	72	40	orná půda	398	72	40	orná půda		0					
399	11	08	ostat. pl. neplodná půda	399/1	7	43	ostat. pl. neplodná půda		0		1964			
				399/2	1	51	ostat. pl. neplodná půda		0		399	10001	7	43
				399/3	2	14	ostat. pl. jiná plocha		0		399	10001	1	51
404/1	5	00	ostat. pl. neplodná půda	404/1	5	00	ostat. pl. neplodná půda		0		399	10001	2	14
956	2	34	ostat. pl. ostat. komunikace	956	2	34	ostat. pl. ostat. komunikace		0			1965		
	90	82			90	82			0			10001		

### Seznam souřadnic (S-JTSK)

Číslo bodu Souřadnice pro zápis do KN

	Y	X	Kód kv.	Poznámka
1	807234.29	1148133.86	3	plast.mezník
2	807214.00	1148133.02	3	plast.mezník
3	807199.38	1148125.87	3	plast.mezník
4	807183.74	1148121.77	3	plast.mezník
5	807183.48	1148118.60	3	plast.mezník
6	807234.41	1148128.42	3	stáv.plast.mezník
7	807183.85	1148117.87	3	stáv.plast.mezník

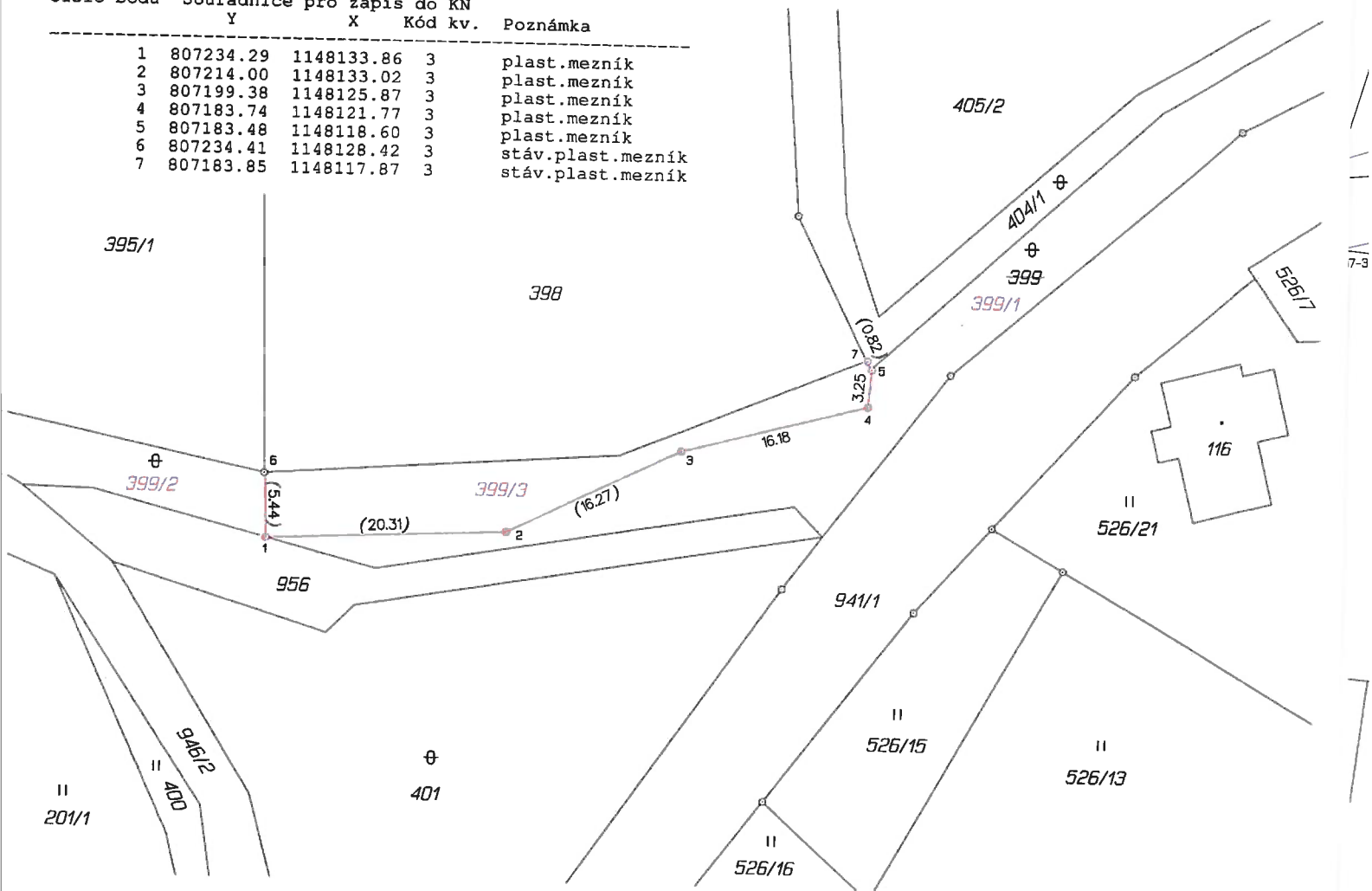

Zpřesnění geometrického a polohového určení pozemků podle §50 odst.1 písm. a) katastrálního zákona navržené v tomto geometrickém plánu lze v katastru nemovitostí provést jen na základě souhlasného prohlášení.

GEOMETRICKÝ PLÁN pro rozdělení pozemku, průběh vlastnicky zpřesněné hranice pozemků		Geometrický plán ověřil úředně oprávněný zeměměřický inženýr:		Stejnopis ověřil úředně oprávněný zeměměřický inženýr:		
		Jméno, příjmení:	Ing. Kateřina Neužilová	Jméno, příjmení:	Ing. Kateřina Neužilová	
		Číslo položky seznamu úředně oprávněných zeměměřických inženýrů:	1939/2000	Číslo položky seznamu úředně oprávněných zeměměřických inženýrů:	1939/2000	
		Dne:	2. prosince 2019	Číslo:	47/2019	
		Náležitosti a přesnosti odpovídá právním předpisům.		Dne:	9. prosince 2019	
		Katastrální úřad souhlasí s očíslováním parcel.		Číslo:	53/2019	
Vyhovitel: <b>GEOPLAN Prachatice, s.r.o.</b> Družstevní 92, Prachatice tel.388 319 890, www.geoplan.cz		KÚ pro Jihočeský kraj KP Prachatice Marie Krausová PGP-995/2019-306 2019.12.09 13:52:26 CET		Tento stejnopis odpovídá geometrickému plánu v elektronické podobě uloženému v dokumentaci katastrálního úřadu.		
Číslo plánu:	189-301/2019			Ověření stejnopisu geometrického plánu v listinné podobě.		
Okres:	Prachatice					
Obec:	Vimperk					
Kat. území:	Křesany					
Mapový list:	KMD					
Dosavadním vlastníkům pozemků byla poskytnuta možnost seznámit se v terénu s průběhem navrhovaných nových hranic, které byly označeny předepsaným způsobem: plast.mezníky						