



TSKRP001ZMDM

SMLOUVA O DÍLO

Č. 3/16/6300/143

uzavřená podle § 2586 a násl. zákona č. 89/2012 Sb., občanský zákoník (dále jen „občanský zákoník“)

I. Smluvní strany

Objednatel: Technická správa komunikací hl. m. Prahy
Řásnovka 770/8, 110 15 Praha 1

zastoupena: ve věcech smluvních - Ing. A. Semeckým - vedoucím oddělení
správy mostů 6300
ve věcech technických – Bc. J. Chrenem – technikem správy
mostů

IČ:63834197

DIČ:CZ 63834197

bankovní spojení: [REDACTED]

č.ú.: [REDACTED]

Dodavatel: AQIS

zastoupen: [REDACTED]

DIČ: CZ 5411181380

bankovní spojení [REDACTED]

Smluvní strany berou na vědomí a uzavírají tuto smlouvu s přihlédnutím k usnesení Zastupitelstva hlavního města Prahy číslo 40/19 ze dne 19.6.2014, jímž bylo zřizovatelem Objednatele rozhodnuto o převodu veškerých činností příspěvkové organizace na akciovou společnost Technická správa komunikací hl. m. Prahy, a.s., jež je obchodní korporací ve výlučném vlastnictví hlavního města Prahy, přičemž součástí převodu těchto činností je i převod (postoupení) všech smluvních vztahů příspěvkové organizace na akciovou společnost. Dodavatel tímto výslovně souhlasí s tím, aby práva a povinnosti Objednatele z této smlouvy byly k rozhodnému datu převodu činností postoupeny na akciovou společnost Technická správa komunikací hl. m. Prahy, a.s., která nastoupí do právního postavení Objednatele.

V případě změny údajů uvedených v bodě 1 a 2 článku I této smlouvy je povinna smluvní strana, u které změna nastala, informovat o ní druhou smluvní stranu, a to průkazným způsobem a bez zbytečného odkladu. V případě, že z důvodů nedodržení nebo porušení této povinnosti dojde ke škodě, zavazuje se strana, která škodu způsobila, tuto nahradit bez zbytečného odkladu, co k tomu bude poškozenou stranou vyzvána.

V. Platební podmínky

1. Objednatel je povinen zaplatit dodavateli cenu ve výši dohodnuté v čl. IV. Právo fakturovat vznikne dodavateli po provedení prací po předání a převzetí předmětu díla nebo jeho části za podmínek stanovených v tomto článku níže.
2. Dodavatel je oprávněn předložit dílčí fakturu vystavenou na základě objednatelům odsouhlaseného soupisu provedených prací, přičemž faktura bude mít náležitosti daňového dokladu dle zákona č. 235/2004 Sb., o dani z přidané hodnoty v platném znění a bude doplněna předávacím protokolem dílčího zdanitelného plnění včetně všech příloh k němu. Na předávacím protokolu dílčího zdanitelného plnění musí být výslovně uveden den předání a převzetí dílčího zdanitelného plnění a podpisy konkrétní osoby předávajícího a přebírajícího.

Veškeré daňové doklady musejí obsahovat náležitosti daňového dokladu dle zákona č. [REDAKCE] Sb., o dani z přidané hodnoty, ve znění pozdějších předpisů. V případě, že daňové doklady nebudou mít odpovídající náležitosti, je objednatel oprávněn zaslat je ve lhůtě splatnosti zpět k doplnění; splatnost takovéto vrácené faktury v takovém případě nenastává a lhůta splatnosti počíná běžet poté, co bude doručena faktura náležitě doplněna či opravena.

Vzhledem k tomu, že objednatel hospodaří s veřejnými prostředky hlavního města Prahy, bude na fakturách – daňových dokladech dodavatele zohledněna tato skutečnost v údaji „objednatel“ takto:

Hlavní město Praha
IČ: 00064581
Mariánské náměstí 2
110 00 Praha 1
zastoupené TSK hl.m.Prahy
Řásnovka 770/8
110 15 Praha 1

2. Objednatel prohlašuje, že přijaté plnění bude použito výhradně pro veřejnoprávní činnost, tj. pro účely, které nejsou předmětem daně z přidané hodnoty (DPH) a příjemce k danému plnění nevystupuje jako osoba povinná k DPH.

VI. Podmínky provedení díla

1. Doba plnění díla se přiměřeně prodlužuje v následujících případech:
 - a) dojde-li během výstavby ke změně zásadního rozsahu díla a druhu prací na základě žádosti objednatelce a strany zahájí jednání o obsahu dodatku ke smlouvě
 - b) nebude-li moci dodavatel pokračovat v provádění díla z důvodu na straně objednatelce, které brání řádnému provádění díla
 - c) při zastavení prací státními a kontrolními orgány nebo z důvodu vyšší moci (pokud není odpovědnost na straně dodavatele)
 - d) prodloužení vzniklé v souvislosti archeologickými nálezy.
2. Dodavatel prohlašuje, že si prohlédl místo provádění díla, seznámil se s místními podmínkami a místo je vhodné k provedení díla za podmínek sjednaných touto smlouvou. Dodavatel není oprávněn prodloužit dobu provádění díla či požadovat zvýšení

ceny díla, pokud se po podpisu smlouvy ukáží jakékoli okolnosti související s místem provádění díla, které provádění díla jakkoli ztíží, s výjimkou archeologických nálezů.

VII. **Kontrola prací**

Objednatel je oprávněn provádět průběžnou kontrolu prací svými pracovníky, resp. osobou zmocněnou.

VIII. **Převzetí díla**

Podkladem pro převzetí prací bude „Referenční list“ (textová část + foto) .
Referenční list(y) předá dodavatel se soupisem provedených prací před vystavením faktury.

IX. **Záruční doba**

1. Záruční doba díla je 12 měsíců.

X. **Smluvní pokuty**

Smluvní strany sjednávají následující smluvní pokuty:

1. smluvní pokuta za porušení povinností dodavatele provést dílo řádně v souladu s touto smlouvou, s relevantními právními předpisy, technickými normami nebo rozhodnutími orgánů státní správy či samosprávy, a to ve výši 0,5 % ze sjednané celkové ceny díla za každý započatý den, a to až do doby uvedení díla do řádného stavu,
2. smluvní pokuta za prodlení dodavatele s odstraněním záručních vad díla ve lhůtě stanovené v čl. IX. odst. 4 této smlouvy, a to ve výši 0,1 % ze sjednané celkové ceny díla za každou vadu a každý den prodlení,
3. smluvní pokuta za prodlení objednatele s úhradou faktury nebo její části v dohodnutých termínech ve výši 0,01 % za každý den prodlení z dlužné částky,
4. smluvní pokuta za porušení povinností dodavatele postupovat při změně subdodavatele způsobem stanoveným v čl. XI. bodu č. 9 této smlouvy ve výši 10 % ze sjednané celkové ceny díla za každý jednotlivý případ.

Celková výše smluvních pokut je omezena limitem 100 % výše celkové ceny díla, přičemž smluvní pokuty mohou být kombinovány (uplatnění jedné smluvní pokuty nevylučuje souběžné uplatnění jakékoliv jiné smluvní pokuty).

Uplatnění kterékoliv ze smluvních pokut nezbavuje objednatele práva k uplatnění nároku na náhradu vzniklé škody v plné výši.

Smluvní pokuta je splatná do 21 dnů po doručení výzvy oprávněné smluvní strany druhé smluvní straně k její úhradě. Výzva musí vždy obsahovat popis a časové určení události, která v souladu s uzavřenou smlouvou zakládá právo účtovat smluvní pokutu. Smluvní strany sjednávají právo objednatele provést jednostranný zápočet vzájemných pohledávek,

a to i v případě pohledávky nejisté nebo neurčité ve smyslu ust. § 1987 odst. 2 občanského zákoníku.

XI. Ostatní ujednání

1. Dodavatel odpovídá za to, že bude provádět dílo s vynaložením veškeré odborné péče tak, aby nedošlo k:
 - a) porušení obecně závazných předpisů,
 - b) porušení smluvních podmínek,
 - c) porušení příkazů daných objednatelem,
 - d) zničení, ztrátě, poškození či snížení hodnoty majetku objednatele, veřejného majetku či majetku třetích osob.
 - e) porušení bezpečnosti práce, zejména zák. č. 262/2006 Sb., zákoníku práce, v platném znění a zák. č. 309/2006 Sb., o zajištění dalších podmínek bezpečnosti a ochrany zdraví při práci, v platném znění.

Za případné škody, které vzniknou v souvislosti s činností dodavatele, nese tento dodavatel plnou odpovědnost. Této odpovědnosti se však může částečně nebo úplně zprostit, pokud jednoznačně a nezpochybnitelně prokáže, že škoda vznikla v jednoznačné příčinné souvislosti s příkazem objednatele a přitom dodavatel objednatele na možný vznik této škody předem prokazatelně upozornil a objednatel na dodržení příkazu výslovně i přes toto upozornění trval.

2. Dodavatel souhlasí s tím, že v případě, že objednateli nebudou přiděleny finanční prostředky z rozpočtu hl. m. Prahy, má objednatel právo od smlouvy odstoupit. V takovém případě smlouva zaniká ke dni doručení odstoupení dodavateli a dodavatel má nárok na zaplacení ceny části díla, která byla provedena do okamžiku, kdy obdržel odstoupení od smlouvy ze strany objednatele.
3. Objednatel si vyhrazuje právo změny termínu realizace, pokud to dopravní nebo jiné podmínky budou vyžadovat (požadavek OD MHMP, PČR atd.). Dodavatel bere toto ujednání na vědomí, neboť je srozuměn s tím, že s ohledem na charakter díla je nezbytné respektovat dopravní a jiné podmínky.
4. Dodavatel prohlašuje, že je seznámen s místními poměry stavby a ujistí objednatele, že dílo lze provést za podmínek stanovených touto smlouvou.
5. Při přerušení nebo zastavení prací na díle z důvodů na straně objednatele zaplatí objednatel dodavateli skutečně vynaložené náklady s tím spojené.
6. Dodavatel odpovídá za škody vzniklé při provádění díla objednateli nebo třetím osobám v příčinné souvislosti s porušením povinností dodavatele vyplývajících z této smlouvy nebo z obecně závazných právních předpisů.
7. Dodavatel uvádí v příloze této smlouvy seznam subdodavatelů, kterým zadá dílčí části plnění díla. Dodavatel se zavazuje, že případná změna subdodavatelů bude předem odsouhlasena objednatelem, jinak není oprávněn umožnit provádění díla subdodavateli, u něhož k odsouhlasení nedošlo.
8. Při realizaci díla budou strany akceptovat podmínky provádění díla dle závazných rozhodnutí orgánů státní správy.
9. Dodavatel si na vlastní náklady zajistí zařízení staveniště, jeho vytýčení příp. projednání záboru jeho plochy.

XII. Pojištění

1. Dodavatel se zavazuje mít po dobu trvání této Smlouvy sjednáno pojištění své odpovědnosti za škodu způsobenou třetí osobě, a to tak, aby limit pojistného plnění sjednaný dodavatelem na základě takové pojistné smlouvy činil pro jednu škodnou událost minimálně **1 000 000,- Kč**. Tento limit nelze nahradit kumulací pojistných plnění na základě více pojistných smluv.

XIII. Závěrečná ujednání

1. Dodavatel podpisem této smlouvy potvrzuje, že se v plném rozsahu seznámil s povahou a předmětem díla a jsou mu známy veškeré technické, kvalitativní a jiné podmínky nezbytné k realizaci díla a disponuje takovými kapacitami a odbornými znalostmi, které jsou k provedení předmětu díla nezbytné. Dodavatel prohlašuje, že se před podpisem smlouvy podrobně seznámil se všemi dokumenty tvořícími její přílohy. Kontrolou dokumentace dodavatel nezjistil jakékoliv nesrovnalosti, které by mu bránily provést dílo úplné, odpovídající kvality, schopné funkce a předání objednateli. Současně dodavatel prohlašuje, že správně vyhodnotil a ocenil veškeré práce trvalého či dočasného charakteru včetně materiálu, které jsou obsaženy v předané projektové dokumentaci. Prohlašuje také, že do ceny díla jsou zahrnuty též veškeré práce, jejichž provedení by měl dodavatel v rámci své odborné způsobilosti předpokládat.
2. Změny této smlouvy mohou být realizovány pouze formou písemných dodatků podepsaných oprávněnými zástupci obou smluvních stran.
3. Otázky touto smlouvou neupravené se budou řídit příslušnými ustanoveními občanského zákoníku.
4. Tato smlouva je sepsána ve čtyřech vyhotoveních, z nichž každé má platnost originálu.
5. Smluvní strany výslovně souhlasí s tím, aby tato smlouva byla uvedena v Centrální evidenci smluv Technické správy komunikací hl. m. Prahy (CES TSK) vedené Technickou správou komunikací hl.m. Prahy, která je veřejně přístupná a která obsahuje údaje o smluvních stranách, předmětu smlouvy, číselné označení této smlouvy a datum jejího podpisu.
6. Smluvní strany prohlašují, že skutečnosti uvedené v této smlouvě nepovažují za obchodní tajemství ve smyslu § 504 občanského zákoníku a udělují svolení k jejich užití a zveřejnění bez stanovení jakýchkoli dalších podmínek, v platném znění.
7. Nedílnou součástí této smlouvy jsou přílohy:
 - oceněný soupis prací

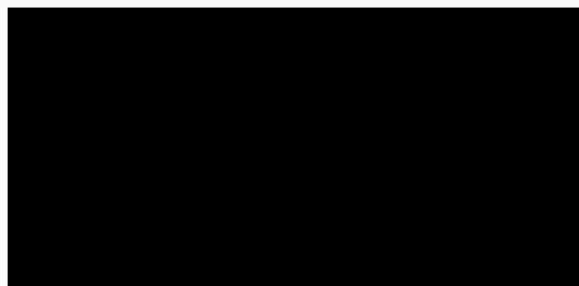

objednatel

V Praze dne *11.8.2016*

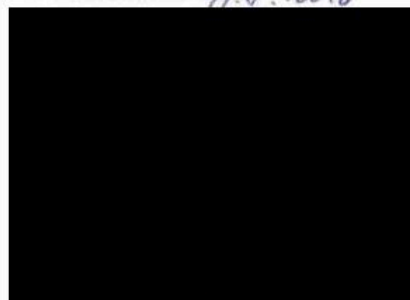

SPECIFIKACE PRACÍ - AQIS

Místo plnění: D051 K Nové Vsi, Prokopské údolí
 Pro: TSK 6300, Bc. Jan Chreno
 Podklad: požadavky objednatele a prohlídka na místě
 Rozsah díla: - stavební údržba a oprava mostu, t.j. odstranění nízké vegetace, vyčištění plochy pod mostem od vegetace, oškrábání podhledů NK a odbourání degradací na stěnách nosníků, odřezání a provedení pasivačního nátěru, doplnění krycí vrstvy, začistění trhliny a spár v chodníku a římsě mostu, obnova těsnících záливоek, odvoz odpadu a suti na skládku, úklid, odvozy.
 Práce na vozovce předpokládáme v denním režimu za usměrnění místní dopravy pomocí DZ.

D051 K NOVÉ VSI - TSK 6300 Chreno – BÚ a oprava mostu - 20160725

1.1 Čištění vrchní a spodní stavby mostu včetně mostního příslušenství od nánosů, vegetace a splavenin	m ²	24,00	75,00	1 800,00
1.4 Odstraňování vegetace liniové (ve spárách) s použitím pesticidů	mb	22,00	85,00	1 870,00
1.9 Čištění dlažby dna toku pod mostem	m ²	12,00	150,00	1 800,00
4.18 Obnova těsnících záливоek s vyčištěním a zalitím spáry v šířce nad 20 do 35 mm trvale pružnou záливоekou	mb	46,00		
7.1 Příprava pracoviště - odstranění nánosů, vegetace, komunálního odpadu z pracovního prostoru, ometení, vysušení plochy, vyfoukání stlač. vzduchem apod.	m ²	12,00	250,00	3 000,00
7.5 Ruční nanášení směsi do hloubky 15 mm	m ²	12,00	800,00	9 600,00
A.P. Poplatek skládka - živice	t	0,30	700,00	210,00
1.96 Poplatek skládka - suť a ostatní inertní materiály	t	0,20	500,00	100,00
1.97 Poplatek skládka - směsný, dřevo, biologicky rozložitelný, ostatní odpad bez rizik	t	0,40	1 800,00	720,00
17.2 Náklady na dopravu v procentech ceny bez DPH z provedených prací	%	8,00	27 840,00	2 227,20
Základní cena celkem bez DPH				30 067,20
DPH				6 314,11
Cena celkem vč. DPH v Kč				36 381,31

Čas plnění: 1.9. – 30.10.2016
 Záruční doba: práce povahy periodické BÚ a oprav - 12 měsíců
 DIR: všeobecný

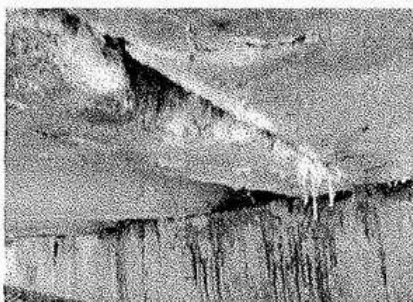
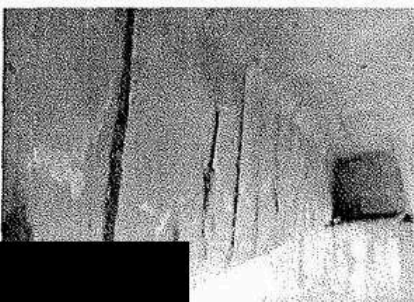
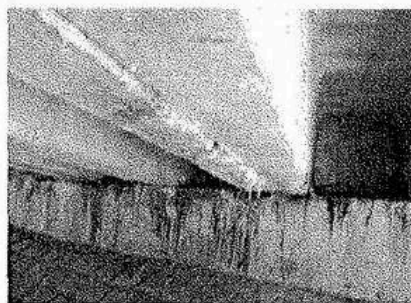
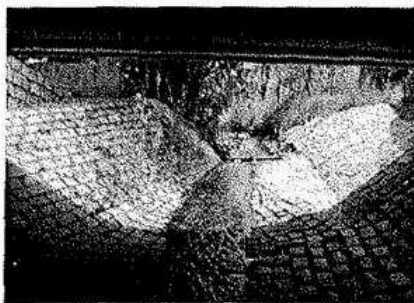

SPECIFIKACE PRACÍ

Místo plnění: D007 Pod Žvahovem
 Pro: TSK 6300, Bc. Jan Chreno
 Podklad: požadavky objednatele a prohlídka na místě
 Rozsah díla: - stavební údržba a oprava mostu, tj. vyčištění spár ve vozovce od vegetace, zatěsnění vozovky těsnícími zálivkami, vyrovnaní příček deformovaného zábradlí, obnova nátěru, oprava betonového zábradlí mostu, nakládání a odvoz suti na skládku, úklid, odvozy.
 Práce na vozovce předpokládáme v denním režimu za usměrnění místní dopravy pomocí DZ.

D007 POD ŽVAHOVEM - TSK 6300 Chreno – BÚ a oprava mostu - 20160727

1.4	Odstraňování vegetace liniové (ve spárách) s použitím pesticidů	mb	18,00	85,00	1 530,00
4.1	Příprava pracoviště - odstranění nánosů, vegetace, ometení, vysušení plochy, vyfoukání stlač. vzduchem apod.	m ²	6,00	250,00	1 500,00
4.20	Provedení nových těsnících zálivek s vyříznutím a zalitím spáry 20/40 mm trvale pružnou zálivkou	mb	56,00	220,00	12 320,00
5.6	Oprava mostního zábradlí z válcovaných otevřených profilů s plnou svislou výplní (mezery max. 13 cm)	m ²	1,00	2 500,00	2 500,00
6.1	Příprava pracoviště - odstranění nánosů, prachu, vegetace, komunálního odpadu z pracovního prostoru, ometení, apod.	m ²	2,00	250,00	500,00
6.3	Oprava nátěru mostního a nábrežního zábradlí z plných otevřených profilů se svislou výplní s mezerami max. 13 cm	m ²	2,00	700,00	1 400,00
8.1	Příprava pracoviště - odstranění nánosů, vegetace, komunálního odpadu z pracovního prostoru, ometení, vysušení plochy, vyfoukání stlač. vzduchem apod.	m ²	1,00	250,00	250,00
8.11	Vysprávky omítek ve vrstvě nad 40 mm s vyztužením	m ²	1,00	2 500,00	2 500,00
15.2	dopravní značka (základní velikost)	1ks/den	8,00	40,00	320,00
15.10	dopravní kužel Z1- 75 cm	1ks/den	8,00	30,00	240,00
15.11	podstavec	1ks/den	8,00	30,00	240,00
A.P.	Poplatek skládka - živice	t	0,10	700,00	70,00
1.96	Poplatek skládka - suť a ostatní inertní materiály	t	0,10	500,00	50,00
17.2	Náklady na dopravu v procentech ceny bez DPH z provedených prací	%	8,00	23 420,00	1 873,60
Základní cena celkem bez DPH					25 293,60
DPH					5 311,66
Cena celkem vč. DPH v Kč					30 605,26

Čas plnění: 15.10. – 30.11.2016
 Záruční doba: práce povahy periodické BÚ a oprav - 12 měsíců
 DIR: všeobecný

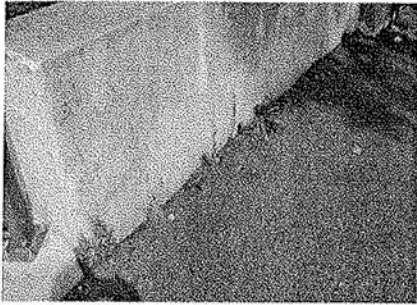
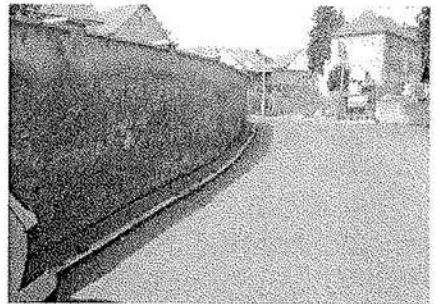
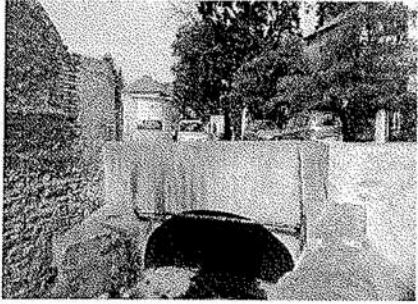

SPECIFIKACE PRACÍ

Místo plnění: D008 Ke Hřbitovu
 Pro: TSK 6300, Bc. Jan Chreno
 Podklad: požadavky objednatele a prohlídka na místě
 Rozsah díla: - stavební údržba mostu, tj. vyčištění spár ve vozovce od vegetace, zatěsnění vozovky těsnícími zálivkami, nakládání a odvoz sutí na skládku, úklid, odvozy.
 Práce na vozovce předpokládáme v denním režimu za usměrnění místní dopravy pomocí DZ.

D008 KE HŘBITOVU - TSK 6300 Chreno – BÚ mostu - 20160727

1.4 Odstraňování vegetace liniové (ve spárách) s použitím pesticidů	mb	12,00	85,00	1 020,00
4.1 Příprava pracoviště - odstranění nánosů, vegetace, ometení, vysušení plochy, vyfoukání stlač. vzduchem apod.	m ²	6,00	250,00	1 500,00
4.20 Provedení nových těsnících zálivek s vyříznutím a zalitím spáry 20/40 mm trvale pružnou zálivkou	mb	22,00	220,00	4 840,00
15.2 dopravní značka (základní velikost)	1ks/den	4,00	40,00	160,00
15.10 dopravní kužel Z1- 75 cm	1ks/den	4,00	30,00	120,00
15.11 podstavec	1ks/den	4,00	30,00	120,00
A.P. Poplatek skládka - živice	t	0,10	700,00	70,00
17.2 Náklady na dopravu v procentech ceny bez DPH z provedených prací	%	8,00	7 830,00	626,40
Základní cena celkem bez DPH				8 456,40
DPH	%	21,00	8 456,40	1 775,84
Cena celkem vč. DPH v Kč				10 232,24

Čas plnění: 15.10. – 30.11.2016
 Záruční doba: práce povahy periodické BÚ a oprav - 12 měsíců
 DIR: všeobecný

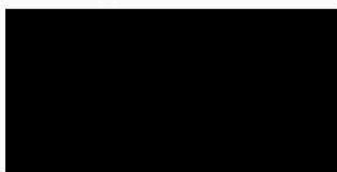
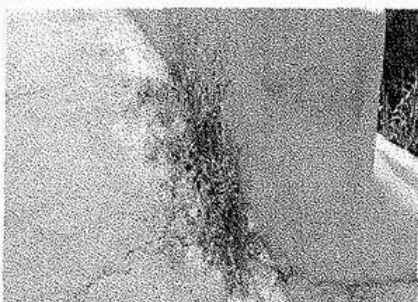
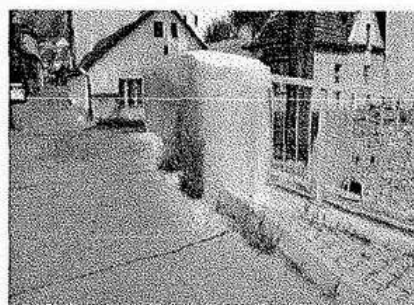

SPECIFIKACE PRACÍ

Místo plnění: D009 Pod Útesy
 Pro: TSK 6300, Bc. Jan Chreno
 Podklad: požadavky objednatele a prohlídka na místě
 Rozsah díla: - stavební údržba a oprava mostu, tj. vyčištění lávky od nánosů a usazenin, omytí konstrukce tlakovou vodou, dotažení ev. výměna šroubů, konzervační nátěr dřevěných profilů mostovky a trámových příčníků, vyčištění degradovaných spár tlakovou vodou, oprava spárování v ploše, prohrábka dna potoka pod mostem, opevnění opěr kamenem v místě, nakládání a odvoz odpadu a suti na skládku, úklid, odvozy.

D009 POD ÚTESY - TSK 6300 Chreno – BÚ mostu - 20160727

1.9 Čištění dlažby dna toku pod mostem, srovn. prohrábka koryta, opevnění opěr kamenem v místě	m ²	15,00	150,00	2 250,00
8.1 Příprava pracoviště - odstranění nánosů, vegetace, komunálního odpadu z pracovního prostoru, ometení, vysušení plochy, vyfoukání stlač. vzduchem apod.	m ²	4,00	250,00	1 000,00
8.6 Spárování kamenného zdiva včetně vysekání a vyčištění spár	m ²	4,00	380,00	1 520,00
9.1 Příprava pracoviště - odstranění nánosů, prachu, vegetace, komunálního odpadu z pracovního prostoru, ometení, vysušení plochy, vyfoukání stlač. vzduchem apod.	m ²	15,00	250,00	3 750,00
9.5 Plošná impregnace dřevěné mostovky (pochozí plocha + podhled)	m ²	15,00	450,00	6 750,00
9.6 Impregnace dřevěných prvků nosné konstrukce a spodní stavby	m ²	5,00	850,00	4 250,00
9.8 Dotahování šroubů a svorníkových spojů	ks	50,00	50,00	2 500,00
17.2 Náklady na dopravu v procentech ceny bez DPH z provedených prací	%	8,00	22 020,00	1 761,60
Základní cena celkem bez DPH				23 781,60
DPH	%	21,00	23 781,60	4 994,14
Cena celkem vč. DPH v Kč				28 775,74

Čas plnění: 15.10. – 30.11.2016
 Záruční doba: práce povahy periodické BÚ a oprav - 12 měsíců
 DIR: všeobecný

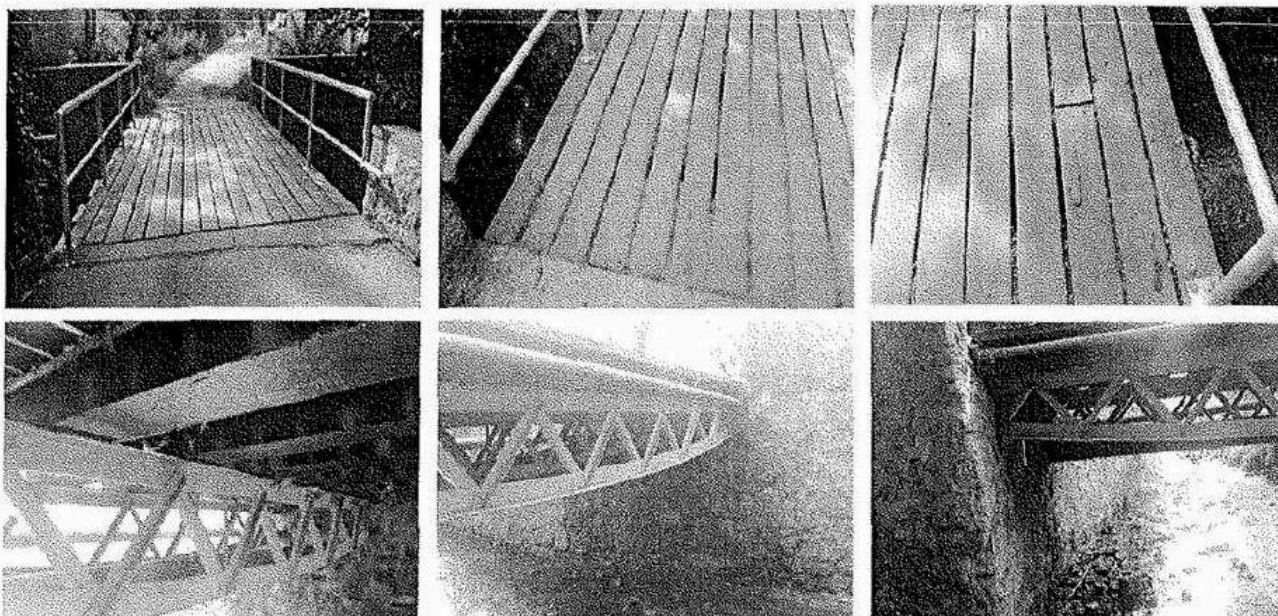

Jan Chreno

