

Smlouva o dílo - servisní smlouva č. 31080 - 2014

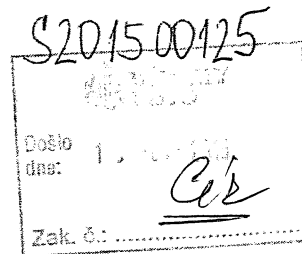

Čl. I. Smluvní strany:

Objednatel:
Obchodní název: Město Nymburk
Sídlo: Náměstí Přemyslovců 163, 288 28 Nymburk
IČ: 239500 **DIČ:** CZ00239500
Zastoupení:
Ve věcech smluvních: Ing. Tomáš Mach, Ph.D. - starosta města
Ve věcech technických: Ing. Vlastimil Janda, vedoucí Odboru správy městského majetku
Umístění výtahu: Gymnázium B. Hrabala Nymburk, Komenského ulice 779, Nymburk
Bankovní spojení: ČS a.s., pob. Nymburk; č.ú.: 27-0504359359/0800

Zhotovitel:

Obchodní název: Výtahy VOTO Plzeň s.r.o.
Sídlo: Jateční 2691 / 10, 301 00 Plzeň
IČ: 62623826 je plátcem DPH **DIČ:** CZ 62623826
Zapsán: v OR KS v Plzni oddíl C, vložka 6387
Bankovní spojení: KB Plzeň - město 4816140207/0100
zastoupení: Petr Petruš – vedoucí servisu,
na základě plné moci ze dne 5. 12. 2006

Čl. II. Předmět smlouvy a termíny:

2.1 Předmětem plnění podle této smlouvy je zajištění kompletního servisu u výtahu specifikovaného v seznamu, který je jako příloha č.1 nedílnou součástí této smlouvy.

2.2 Objednatel výhradně objednává a zhotovitel přejímá závazek provádět u výtahu dle přiloženého seznamu tuto činnost:

1. Preventivní údržba - rozsah dle ČSN 274002 / 2014, mazání dle pokynů výrobce.
Termín: 1x za 3 měsíce
2. Odstranění závad z provozu - na základě písemné nebo telefonické objednávky
Termín zahájení opravy: v pracovní dny mezi 7:00 a 15:00
nástup na opravu do 5 hodin od nahlášení závady.
Po 15:00 nástup do 16 hodin od nahlášení. O sobotách , nedělích a svátcích nástup na opravu do 16 hodin.

3. Pravidelné odborné prohlídky.
Termín: 1 x za 3 měsíce, dle platných ČSN 274007 / 2014
4. Pravidelné odborné zkoušky.
Termín: dle ČSN 274007 / 2014, 1 x za 3 roky
5. Opravy po odborných prohlídkách a zkouškách.
Termín: dle určení revizního technika.
6. Velké opravy - tj. opravy pohonných jednotek, výměna nosných orgánů, atd.
7. Vyproštění
Termín: dle ČSN EN 81-28 – do 60 minut
8. Zrušen.
9. Provozní prohlídky výtahu (dozorce výtahu)
Termín: 1 x za měsíc, dle návodu výrobce

Přesná adresa umístění výtahu je uvedena rovněž v příloze č. 1, která je nedílnou součástí této smlouvy.

Čl. III. Povinnosti:

Zhotovitele:

3.1 Zhotovitel prohlašuje, že zodpovědní pracovníci, kteří budou podle této smlouvy pověřeni plněním předmětu smlouvy dle čl. II, splňují podmínky ČSN 27 40 02 čl. 6 a ČSN 27 40 07 čl.8. Jejich činnost se řídí ustanoveními platných norem a souvisejícími články.

3.2 Zhotovitel má zavedený certifikovaný systém zabezpečování jakosti dle ČSN EN ISO 9001 a splňuje podmínky uvedené v ČSN 27 40 02 čl.4.4.1 / 2014.

3.3 Zhotovitel je povinen všechny činnosti, které na výtahu provádí, evidovat v knize odborných a provozních prohlídek.

Objednatele:

3.3 Objednatel je povinen se řídit návodem výrobce a ustanoveními vyhlášky č. 19/1979 Sb., ve znění pozdějších změn a doplňků o uvádění výtahů do provozu a ustanoveními platnými pro provoz výtahů dle platných norem a předpisy z těchto norem vyplývajících.

3.4 Objednatel je povinen oznámit zhotoviteli místo, kde je uložena kniha odborných a provozních prohlídek výtahu a klíče od strojovny výtahu a zajistit, aby k nim zhotovitel měl vždy umožněn přístup.

3.5 Před uvedením výtahu do provozu poskytne objednatel zhotoviteli informace dle návodu výrobce.

Čl. IV. Smluvní cena:

- 4.1 Za činnost dle čl. II, bod 2.2, odst. 1 této smlouvy byla dohodnuta cena ve výši 2.250,- Kč + DPH za 3 měsíce.
- 4.2 Za činnost dle čl. II, bod 2.2, odst. 3,9 této smlouvy byla dohodnuta cena ve výši 1.050,- Kč + DPH za 3 měsíce.
- 4.3 V ceně bodů 4.1 a 4.2 jsou zahrnuty zvláštní náklady - dopravné a ztráta času. V této ceně nejsou zahrnuty opravy výtahu, které byly způsobeny, např.: neodborným zásahem, úmyslným poškozením, vandalstvím apod. Použitý materiál není součástí smluvní ceny.
- 4.4 Po ukončení záruční doby se činnost dle čl. II, bod 2.2, odst. 2,5 této smlouvy účtuje samostatně (mimo paušální cenu).
- 4.5 Ceny za práce uvedené v čl. II, bod 2.2, odst. 4,6 této smlouvy budou dohodnuty samostatně mimo tuto smlouvu, a to dle rozsahu zkoušky a opravy a budou provedeny teprve na základě písemné objednávky objednatele.
- 4.6 Za činnost dle čl. II, bod 2.2, odst. 7 této smlouvy byla dohodnuta cena ve výši 1.250,-Kč + DPH za zásah. Činnost bude fakturována po dobu záruky jen v případě zásahu z důvodu výpadku el. proudu a nevhodného používání výtahu.

Čl. V. Splatnost ceny, sankce

- 5.1 Dohodnutá cena za činnost čl. 4.1, 4.2 bude účtována 1 x za 3 měsíce, se splatností 14 dnů od data vystavení faktury, kterou zhotovitel vystaví objednateli. Faktura musí splňovat náležitosti daňového dokladu, dle příslušných předpisů.
- 5.2 Pro případ nedodržení termínů plateb objednatelem, byla mezi účastníky dohodnuta smluvní pokuta za každý započatý den prodlení ve výši 0,5 % z dlužné částky .
- 5.3 Pro případ nedodržení termínů zhotovitelem, byla mezi účastníky dohodnuta smluvní pokuta za každý započatý den prodlení ve výši 0,5 % z paušální částky dle čl. IV bod 4.1 a 4.2.

Čl. VI. Zvláštní ujednání

- 6.1 Po dobu záruky je materiál součástí ceny.
- 6.2 Rozsah prací je uveden v příloze č. 2 této smlouvy jako dokument s označením SQ- 07 – 07 – 22
- 6.3 Rozpis cen a činností je uveden v příloze č. 3.

Čl. VII. Ostatní ujednání

7.1 Zhotovitel je oprávněn po předchozím písemném upozornění odstoupit od této smlouvy, případně pozastavit svá plnění z této smlouvy, zjistí-li, že objednatel tuto smlouvu porušuje. Za porušení smlouvy se považuje zejména:

- nedostatek součinnosti objednatele při plnění této smlouvy zhotovitelem, je-li tím ohroženo řádné plnění závazků zhotovitelem
- prodlení objednatele vůči zhotoviteli s peněžitým plněním za dohodnuté služby delší než 28 dnů.

7.2 Objednatel je oprávněn po předchozím písemném upozornění odstoupit od této smlouvy, případně pozastavit svá plnění z této smlouvy, zjistí-li, že zhotovitel tuto smlouvu porušuje.

7.3 Smlouva může být kdykoliv ukončena dohodou obou smluvních stran. Každá ze smluvních stran má rovněž právo během kalendářního roku smlouvu vypovědět písemně i bez udání důvodu.

7.4 Výpovědní lhůta činí 3 měsíce a její běh počíná prvním dnem následujícího měsíce po doručení výpovědi.

Čl. VIII. Závěrečná ujednání

8.1 Pokud není dohodnuto jinak, řídí se tato smlouva příslušnými ustanoveními občanského zákoníku a ČSN 27 40 02 / 2014 v platném znění.

8.2 Tato smlouva se uzavírá na dobu neurčitou a nabývá účinnosti dnem podpisu obou smluvních stran a provedením prvních servisních úkonů dle této smlouvy.

8.3 Změny této smlouvy jsou možné jen oboustranně schválenými písemnými dodatky. Smlouva je vyhotovena ve 2 výtiscích, z nichž jeden výtisk obdrží objednatel a jeden zhotovitel.

V Plzni, dne 26. 2. 2015

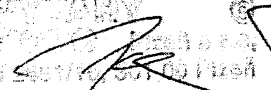
Zhotovitel:

Jednotlivá osoba

Petr Petruš
vedoucí servisu

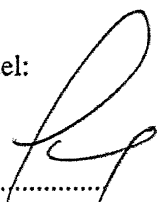

Objednatel:

Ing. Tomáš Mach, Ph.D.
starosta města

2.

Příloha č. 1 ke smlouvě č. 31080- 2014

| VÝR. ČÍSLO / evid.číslo | TYP | KS | UMÍSTĚNÍ | CENA |
|----------------------------|---------------------------|----|--|---------------|
| 11080/31080 | OH 600 600 kg / 8 osob | 1 | Gymnázium, Nymburk, Komenského 779 Komenského 779 ,288 40 Nymburk | Dle čl. IV |

Hlášení poruch : 608 600 100

VYPROŠTĚNÍ: 608 600 100



Časový plán servisu výtahů „Gymnázium Nymburk“

Příloha č. 2

k servisní smlouvě
č. 31080 - 2014
SQ-07-07-22

KATEGORIE I. s omezeným přístupem veřejnosti dle ČSN 274002

Projekt (název / označení a pod.):

NÁSTUPIŠTĚ

| Poř. číslo | Kontrolovaná část výtahu | Provozní prohlídka 1 x za 1 měsíc, přichází v úvahu - označ. „ANO“ | Preventivní údržba 1 x za 3 měsíce, přichází v úvahu - označ. „ANO“ | Odborné prohlídka 1 x za 3 měsíce, nepřichází v úvahu - označené „NE“ | Odborná zkouška 1 x za 3 roky, všechny prvky přichází v úvahu | Poznámky |
|------------|--|--|---|---|---|----------|
| 6 | Nástupišťě | | | | | |
| 6.1 | Ovládače | ANO | ANO | | | |
| 6.2 | Signalizace | ANO | ANO | | | |
| 6.3 | Návody | | ANO | | | |
| 6.4 | Osvětlení | ANO | ANO | | | |
| | | | | | | |
| | | | | | | |
| | | | | | | |
| | | | | | | |
| | | | | | | |
| 7 | Dokumentace-dle ČSN 274007 př. C část 1 | | | NE | | |
| 8 | Zkoušky dle ČSN 274007 př. C část 3,4 | | | NE | | |
| | | | | | | |
| | | | | | | |
| | | | | | | |

| | | | | |
|-------------|------------|---------|--------------|--------------|
| Zpracoval: | Dne: | Podpis: | Stav plánu: | Rozdělovník: |
| Petrus Petr | 31.10.2012 | | Strana 4 z 4 | |



Časový plán servisu výtahů „Gymnázium Nymburk“

Příloha č. 2

k servisní smlouvě

č. 31080 - 2014

SQ-07-07-22

KATEGORIE I. s omezeným přístupem veřejnosti dle ČSN 274002

Projekt (název / označení a pod.):

K L E C

| Poř. číslo | Kontrolovaná část výtahu | Provozní prohlídka 1 x za 1 měsíc, přichází v úvahu - označ. „ANO“ | Preventivní údržba 1 x za 3 měsíce, přichází v úvahu - označ. „ANO“ | Odborné prohlídka 1 x za 3 měsíce, nepřichází v úvahu - označené „NE“ | Odborná zkouška 1 x za 3 roky, všechny prvky přichází v úvahu | Poznámky |
|------------|---|--|---|---|---|----------|
| 5 | Klec | | | | | |
| 5.1 | Osvětlení | ANO | ANO | | | |
| 5.2 | Ovládače | ANO | ANO | | | |
| 5.3 | Nouzová signalizace | ANO | ANO | | | |
| 5.4 | Dorozumívací zařízení | ANO | ANO | | | |
| 5.5 | Tabulky, návody, výrobní štítek | | ANO | | | |
| 5.6 | Dveře klece, pohon, spínače | ANO | ANO | | | |
| 5.7 | Bezpečnostní clona, bezpečnostní práh | | ANO | | | |
| 5.8 | Podlaha (spínače) | | ANO | | | |
| 5.9 | Stěny, strop | ANO | ANO | | | |
| 5.10 | Hlídač lan, upevnění nosných prostředků, Vodící čelisti, zachycovače | | ANO | | | |
| 5.11 | Vážicí zařízení | | ANO | | | |
| 5.12 | Odkláněcí a převáděcí kladky | | ANO | | | |
| 5.13 | Upevnění vyvažovacích(kom.)prostředků | | ANO | | | |
| 5.14 | Bezpečnostní a ovládací spínače | | ANO | | | |
| 5.15 | Revizní jízda | | ANO | | | |
| 5.16 | Systém zastavování ve stanicích | ANO | ANO | | | |

Zpracoval:

Petruš Petr

Dne:

31.10.2012

Podpis:

Stav plánu:

Strana 3 z 4

Rozdělovník:

Stav form.: 10/2012

31080 2014 Gymnázium, Komenského 779, Nymburk

Strana form. 3 / 4



Časový plán servisu výtahů „Gymnázium Nymburk“

Příloha č. 2
k servisní smlouvě
č. 31080 - 2014
SQ-07-07-22

KATEGORIE I. s omezeným přístupem veřejnosti dle ČSN 274002

Projekt (název / označení a pod.):

Š A C H T A

| Poř. číslo | Kontrolovaná část výtahu | Provozní prohlídka 1 x za 1 měsíc, přichází v úvahu - označ. „ANO“ | Preventivní údržba 1 x za 3 měsíce, přichází v úvahu - označ. „ANO“ | Odborné prohlídka 1 x za 3 měsíce, nepřichází v úvahu - označené „NE“ | Odborná zkouška 1 x za 3 roky, všechny prvky přichází v úvahu | Poznámky |
|------------|--|--|---|---|---|----------|
| 4 | Výtahová šachta | | | | | |
| 4.1 | Vybavení nástupišť/nákladišť | ANO | | | | |
| 4.2 | Ohrazení šachty | ANO | | | | |
| 4.3 | Vodítka, kotvy | | | | | |
| 4.4 | Nárazníky | | | | | |
| 4.5 | Elektrická instalace šachty | | | | | |
| 4.6 | Vyvažovací závaží, upev. nosných prostřed. vodící čelisti, zachycovače, vod. kladky | | | | | |
| 4.7 | Vyvažovací (kompenzační) prostředky | | | | | |
| 4.8 | Závěsné kabely | | | | | |
| 4.9 | Zařízení pro zastavování klece ve stanicích | | ANO | | | |
| 4.10 | Hydraulický válec | | | | | |
| 4.11 | Přístup do prohlubně | | | | | |
| 4.12 | Napínací zařízení OR | | | | | |
| 4.13 | Bezpečnostní lano | | | | | |
| 4.14 | Bezpečnostní a ovládací spínače | | | | | |
| 4.15 | Prohlubně - čištění | | ANO | | | |
| | | | ANO | | | |

Zpracoval:

Petrus Petr

Dne:

31.10.2012

Podpis:

Stav plánu:

ANO

Rozdělovník:

Strana 2 z 4

Stav form.: 10/2012

31080_2014 Gymnázium, Komenského 779, Nymburk

Strana form. 2 / 4



Časový plán servisu výtahů „Gymnázium Nymburk“

Příloha č. 2

k servisní smlouvě

č. 31080 - 2014

SQ-07-07-22

KATEGORIE I. s omezeným přístupem veřejnosti dle ČSN 274002

Projekt (název / označení a pod.):

STROJOVNA

| Poř. číslo | Kontrolovaná část výtahu | Provozní prohlídka 1 x za 1 měsíce, přichází v úvahu - označ. „ANO“ | Preventivní údržba 1 x za 3 měsíce 3, přichází v úvahu - označ. „ANO“ | Odborné prohlídka 1 x za 3 měsíce, nepřichází v úvahu - označené „NE“ | Odborná zkouška 1 x za 3 roky, všechny prvky přichází v úvahu | Poznámky |
|------------|--|---|---|---|---|----------|
| 1. | Strojovna a prostor pro kladky | | | | | |
| 1.1 | Přístup, žebřík, poklopy, dveře a ohrazení | ANO | | | | |
| 1.2 | Osvětlení, větrání, has. přístroj, mon.lampa | | | | | |
| 1.3 | Vybavení - tabulky, návody, příslušenství | | ANO | | | |
| 1.4 | Pohon výtahu (výt.stroj, hydr.agregát) | | ANO | | | |
| 1.5 | Koncový vypínač | | ANO | | | |
| 1.6 | Výtahový rozváděč | | ANO | | | |
| 1.7 | Omezovač rychlosti | | ANO | | | |
| 1.8 | Převáděcí kladky | | ANO | | | |
| 1.9 | Nosné prosifedky | | ANO | | | |
| 1.10 | Lano omezovače rychlosti | | | | | |
| 1.11 | Dorozumivací zařízení | | | | | |
| 1.12 | Elektrická instalace | | | | | |
| | Kontrola tel. komunikátoru | ANO | ANO | | | |
| 2 | Kontrola vedení provozní dokumentace | | | | | |
| 3 | Kontrola způsobilosti řídiče výtahu | | | | | |

Zpracoval:

Petrus Petr

Dne:

31.10.2012

Podpis:

Stav plánu:

Strana 1 z 4

Rozdělovník:

Stav form.: 10/2012

31080_2014 Gymnázium, Komenského 779, Nymburk

Strana form. 1 / 4

Příloha č. 3 ke smlouvě č. 31080- 2014

| Bod | Servisní činnost | Cena za 1 výtah za 1 měsíc | Poznámka | Cena za měsíc počet výtahu: 1 | Cena za 3 měsíce | Cena za rok |
|-----|--------------------------------------|-------------------------------|---|----------------------------------|--------------------|---------------------|
| 1 | Připojení na telefonní centrum | 0,00 Kč | | 0,00 Kč | 0,00 Kč | 0,00 Kč |
| 2 | Preventivní údržba | 750,00 Kč | 1 x za 3 měsíce | 750,00 Kč | 2 250,00 Kč | 9 000,00 Kč |
| 3 | Pravidelné prohlídky | | dle ČSN | | | |
| | Odborná prohlídka | 225,00 Kč | 1 x za 3 měsíce | 225,00 Kč | 675,00 Kč | 2 700,00 Kč |
| | Provozní prohlídka | 75,00 Kč | 1 x za měsíc | 75,00 Kč | 225,00 Kč | 900,00 Kč |
| 4 | Odstanění závad | | v garanci | 0,00 Kč | 0,00 Kč | 0,00 Kč |
| | Z provozu | | mimo záruku 350,- Kč / 1 hodinu / 1 pracovníka / po garanci dle cen aktuálního ceníku | | | |
| | Po odborných prohlídkách a zkouškách | | po garanci dle cen roku ukončení garance | | | |
| 5 | Odborná zkouška | | dle cen roku provedení zkoušky | | | |
| 6 | Velké opravy | | po garanci dle cen roku provedení opravy | | | |
| 7 | Vyproštění (1.250,- Kč za zásah) | | na zavolání, po dobu garance se účtují jen zásahy - výpadek proudu a vandal | | | |
| | CELKEM | 1 050,00 Kč | | 1 050,00 Kč | 3 150,00 Kč | 12 600,00 Kč |

Poznámka: ceny jsou uvedeny bez DPH

POŽÁRNÍ EVAKUAČNÍ PLÁN – GRAFICKÁ ČÁST GYMNÁZIUM NYMBURK – 1.PP jižní část

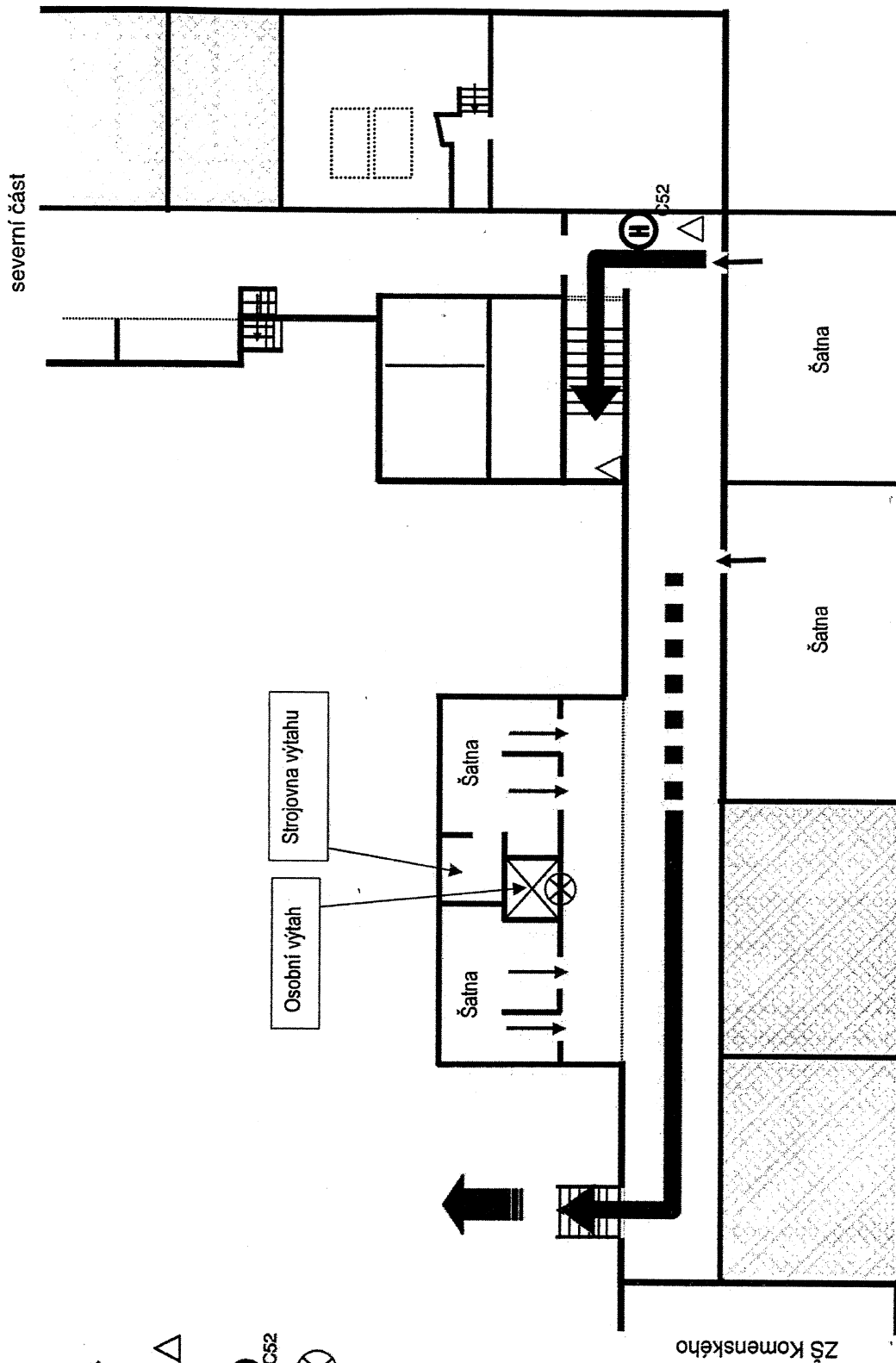

SMĚR EVAKUACE →

↙ PŘENOSNÝ HASICÍ PŘÍSTROJ ↘

⊕ C52 NÁSTĚNNÝ HYDRANT C52

⊗ NEPOUŽÍVAT PRO EVAKUACI

ZŠ Komenského

POŽÁRNÍ EVAKUAČNÍ PLÁN – GRAFICKÁ ČÁST GYMNÁZIUM NYMBURK – 1.NP jižní část

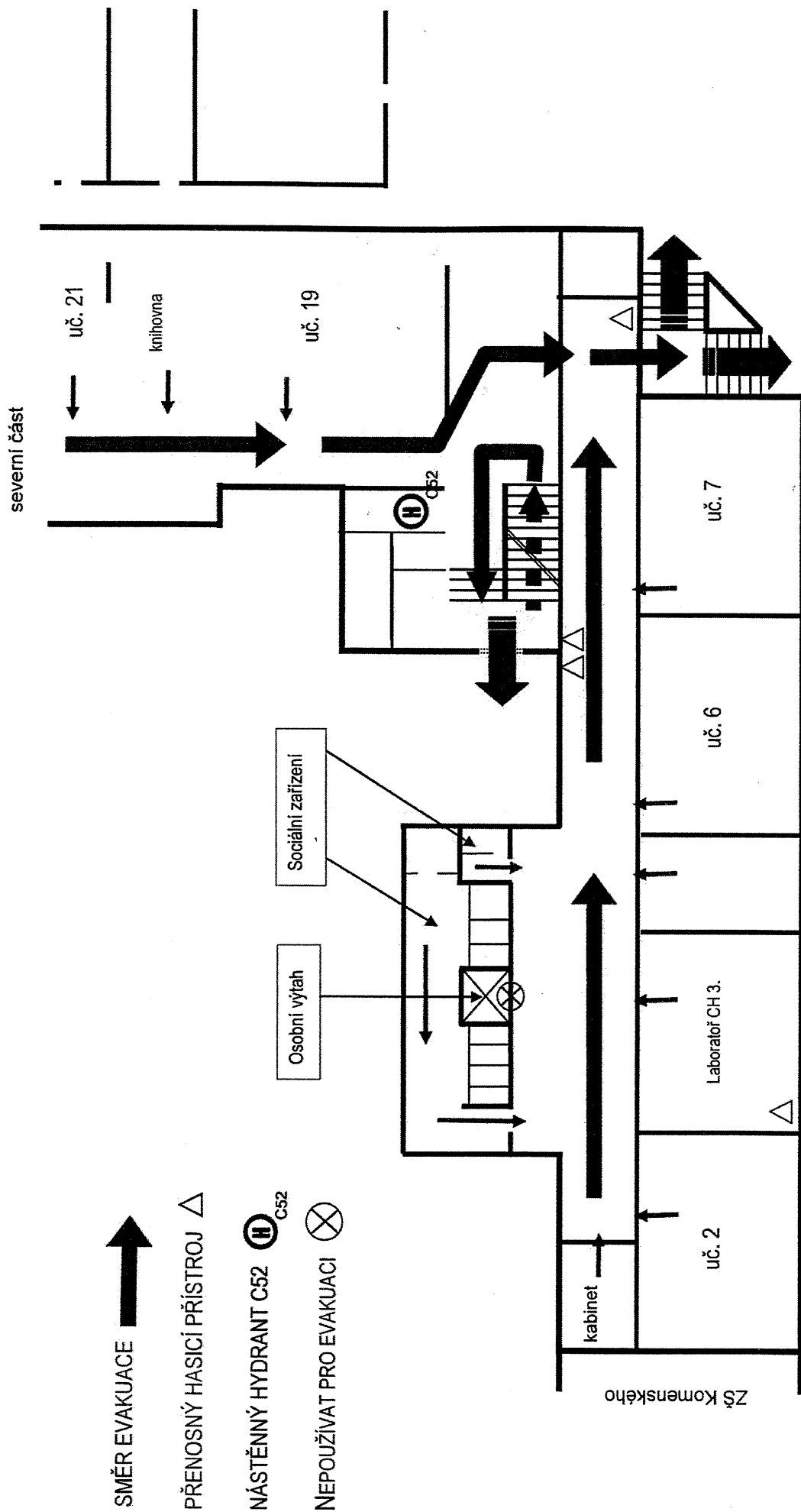

POŽÁRNÍ EVAKUAČNÍ PLÁN – GRAFICKÁ ČÁST GYMNÁZIUM NYMBURK – 2.NP jižní část

severní část

SMĚR EVAKUACE →

PŘENOSNÝ HASICÍ PŘÍSTROJ △

NÁSTĚNNÝ HYDRANT C52  C52

NEPOUŽÍVAT PRO EVAKUACI 

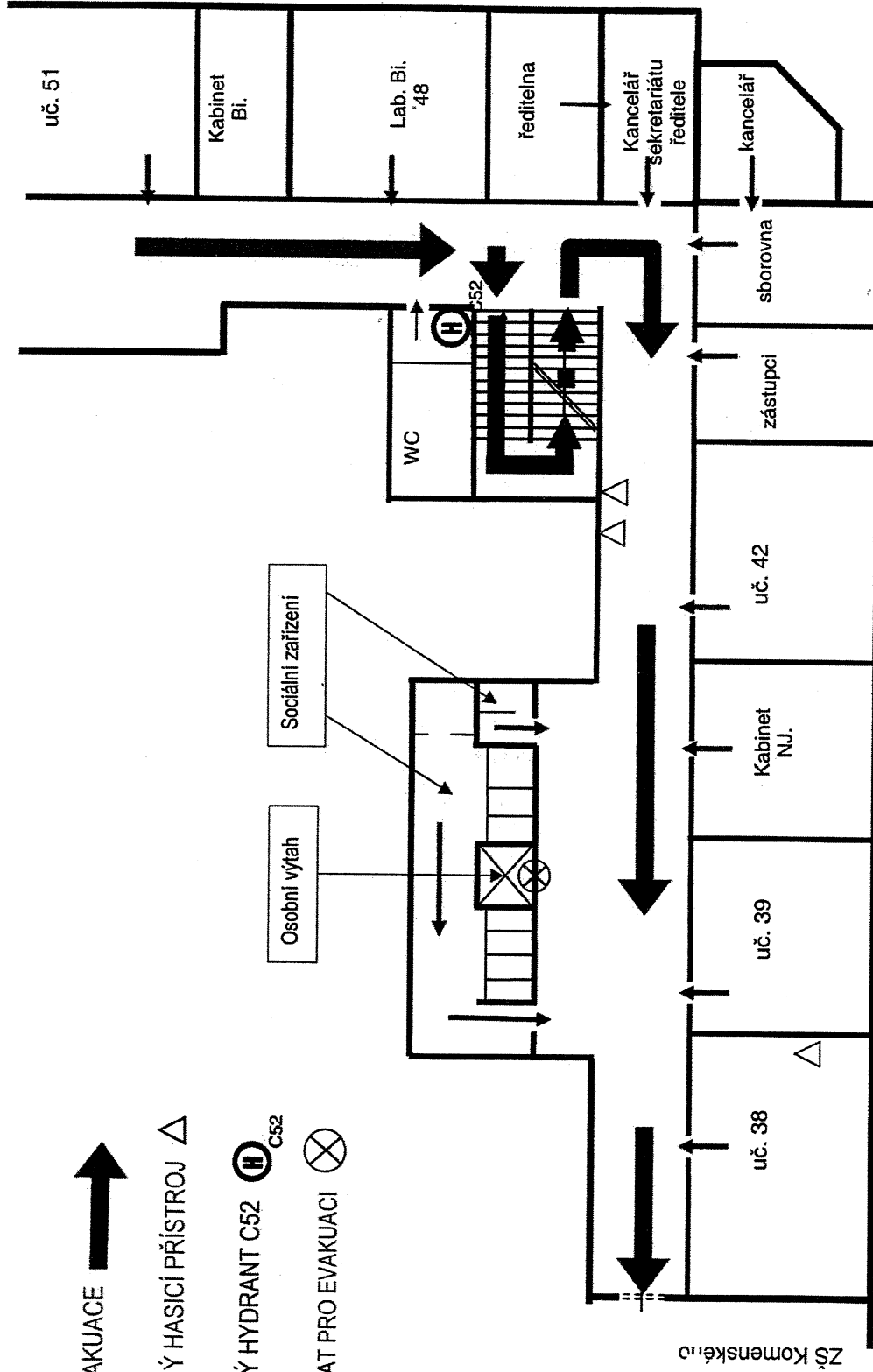

ZŠ Komenského

POŽÁRNÍ EVAKUAČNÍ PLÁN – GRAFICKÁ ČÁST GYMNÁZIUM NÝMBURK – 3.NP jižní část

