

FAKTURA - daňový doklad

Variabilní symbol: 200133

Evidenční číslo daňového dokladu: FVYD 20133

1ROP47 42 17968 19/509

Dodavatel:

RAPOS, spol. s r.o.

Palackého 529, Všetuly
769 01 Holešov
Česká republika

IČO: 25504487 DIČ: CZ25504487
Spis.Značka: KOS Brno C 27940 7.10.1997
Dodatek:

Odběratel:

3. Základní škola Holešov

Družby 329
769 01 Holešov

IČO: 70841471

Banka: ČS Kroměříž exp.Holešov
Účet: 1481478359/0800
SWIFT: GIBACZPX
IBAN: CZ73 0800 0000 0014 8147 8359

Datum vystavení: 31.08.2019
Datum uskuteč.zdanit.plnění: 31.08.2019
Datum splatnosti: 30.09.2019 - 30 dnů
Forma úhrady: Převodním příkazem

Fakturujeme Vám:

Název	DPH	Množství Jedn.	Cena MJ	Celkem
Fakturujeme Vám na základě SoD ze dne 16.7.2019 za provedené stavební práce na akci "Modernizace multimediální učebny fyziky a vybudování školního poradenského pracoviště" částku dle zjišťovacího protokolu č. 1 ve výši:	21		502 322,00	502 322,00

Cena celkem: 502 322,00 Kč

DPH Celkem: 105 488,00 Kč

Faktura celkem: 607 810,00 Kč

K úhradě celkem: 607 810,00 Kč

Rozpis DPH:	Základ	DPH	Celkem
Základní: 21%	502 322,00	105 488,00	607 810,00
1.snížená: 15%			
2.snížená: 10%			
Bez DPH			
Celkem	502 322,00	105 488,00	

Číslo projektu - CZ.06.2.67/0.0/0.0/16_063/0003226

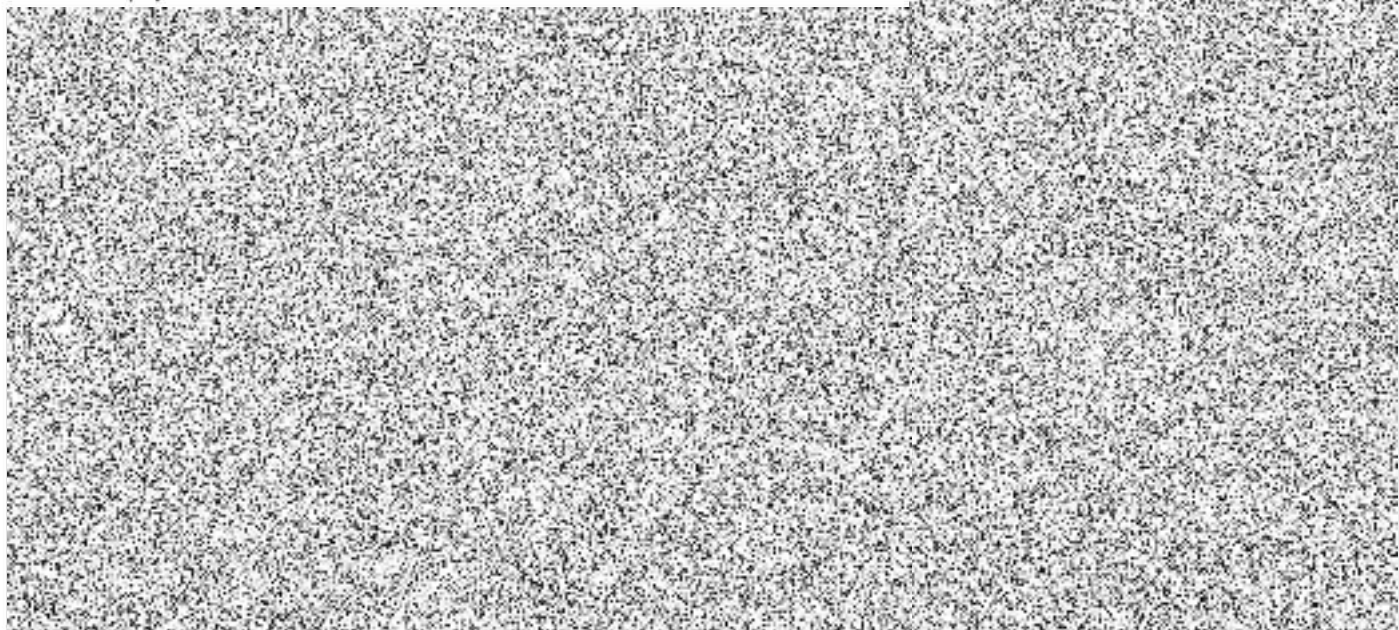

24. 9. 2019

Zjišťovací protokol č. 1 o provedených stavebních pracích

za sledované období od 1.8.2019 do 31.8.2019

Stavba : R62/16

3.ZŠ Holešov - Multimediální učebna fyziky

Zhotovitel : RAPOS, spol. s r.o.
Palackého 529, Všetuly
76901 Holešov

IČO : 25504487
DIČ : CZ25504487

Objednatel : 3. Základní škola Holešov
Družby 329
76901 Holešov

IČO : 70841471
DIČ :

	V rozpočtu	Od počátku bez sledovaného období	Provedeno ve sledovaném období	Zbývá
Základ pro DPH 15 %				
DPH 15 %	0,00		0,00	0,00
Základ pro DPH 21 %	1 471 137,96	0,00	502 322,36	968 815,60
DPH 21 %	308 939,00		105 488,00	203 451,00
Zaokrouhlení	0,04		-0,36	0,40
Cena celkem za stavbu	1 780 077,00	0,00	607 810,00	1 172 267,00

Fakturujeme Vám za provedené stavební práce na stavbě R62/16 3.ZŠ Holešov - Multimediální učebna fyziky za období od 01.08.2019 do 31.08.2019. Zjišťovací protokol stavby poř. č. 1 je přiložen.

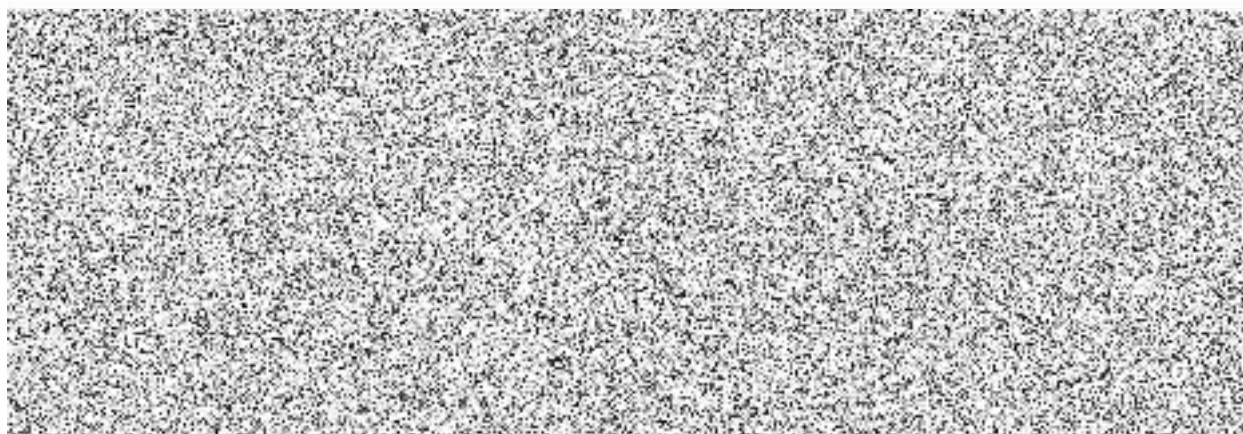

Rekapitulace stavebních objektů, provozních souborů a rozpočtů

Číslo	Název	V rozpočtu	Od počátku bez sledovaného období	Provedeno ve sledovaném období	Zbývá
SO 01	3.ZŠ Holešov - Multimediální učel	498 681,66	0,00	206 341,06	292 340,60
01-1	3.ZŠ Holešov - Multimediální uč	498 681,66	0,00	206 341,06	292 340,60
SO 02	Přístupový chodník + sadové úpra	295 981,30	0,00	295 981,30	0,00
02-1	Multimediální učebna - chodník	295 981,30	0,00	295 981,30	0,00
SO 04	Stavební úpravy pro mobiliář	676 475,00	0,00	0,00	676 475,00
04-1	Stavební úpravy pro mobiliář - p	616 875,00	0,00	0,00	616 875,00
04-2	Stavební úpravy pro mobiliář - p	59 600,00	0,00	0,00	59 600,00

Rekapitulace dílů

Číslo	Název	V rozpočtu	Od počátku bez sledovaného období	Provedeno ve sledovaném období	Zbývá
1	Zemní práce	57 593,74	0,00	57 593,74	0,00
11	Přípravné a přidružené práce	1 100,00	0,00	1 100,00	0,00
18	Povrchové úpravy terénu	76 104,17	0,00	76 104,17	0,00
27	Základy	9 977,64	0,00	9 977,64	0,00
3	Svislé a kompletní konstrukce	31 292,00	0,00	31 292,00	0,00
34	Stěny a příčky	1 179,00	0,00	1 179,00	0,00
342	Konstrukce ze sádkkartonu	26 769,85	0,00	26 769,85	0,00
5	Komunikace	42 412,50	0,00	42 412,50	0,00
61	Úpravy povrchů vnitřní	24 834,03	0,00	14 318,68	10 515,35
63	Podlahy a podlahové konstrukce	15 788,13	0,00	5 356,33	10 431,80
64	Výplně otvorů	10 775,00	0,00	10 775,00	0,00
800	Stavební úpravy	24 100,00	0,00	0,00	24 100,00
91	Doplňující práce na komunikaci	17 330,31	0,00	17 330,31	0,00
94	Lešení a stavební výtahy	3 471,00	0,00	3 471,00	0,00
95	Dokončovací konstrukce na poze	17 331,60	0,00	17 331,60	0,00
956	Vybavení sportovišť	65 800,00	0,00	65 800,00	0,00
96	Bourání konstrukcí	9 301,00	0,00	9 301,00	0,00
97	Prorážení otvorů	10 293,03	0,00	10 293,03	0,00
99	Staveništní přesun hmot	15 427,72	0,00	10 386,25	5 041,47
711	Izolace proti vodě	4 553,45	0,00	4 553,45	0,00
720	Vodoinstalace	2 185,00	0,00	0,00	2 185,00
766	Konstrukce truhlářské	64 499,25	0,00	0,00	64 499,25
771	Podlahy z dlaždic a obklady	122 157,78	0,00	23 430,00	98 727,78
775	Podlaha	248 390,00	0,00	0,00	248 390,00
776	Podlahy povlakové	56 514,34	0,00	9 959,24	46 555,10
783	Nátěry	2 430,00	0,00	0,00	2 430,00
784	Malby	13 639,85	0,00	0,00	13 639,85
786	Zatemění	157 850,00	0,00	0,00	157 850,00
787	Zasklívání	1 071,20	0,00	1 071,20	0,00
M21	Elektromontáže	16 500,00	0,00	0,00	16 500,00
M21/1	Elektroinstalace	88 250,00	0,00	0,00	88 250,00
M21/2	Osvětlení	62 100,00	0,00	0,00	62 100,00
M21/3	Osvětlení v poradenské a relaxač	41 900,00	0,00	0,00	41 900,00
M22/1	Ozvučení	51 700,00	0,00	0,00	51 700,00
D96	Přesuny sutí a vybouraných hmot	6 816,37	0,00	6 816,37	0,00
VN	Vedlejší náklady	69 700,00	0,00	45 700,00	24 000,00

Zjišťovací protokol č.	1	Za období:	1.8.2019	31.8.2019
Stavba:	R62/16	3.ZŠ Holešov - Multimediální učebna fyziky		
Objekt:	SO 01	3.ZŠ Holešov - Multimediální učebna fyziky		
Rozpočet:	01-1	3.ZŠ Holešov - Multimediální učebna fyziky		

Poř.č.	Číslo	MJ	Cena / MJ	V rozpočtu			
				Cena	Od počátku	Za období	Zbývá
	Název			Množství	Množství	Množství	Množství
1	Zemní práce			6 655,11	0,00	6 655,11	0,00
1	139601102R00	m3	1 200,00	2 412,00	0,00	2 412,00	0,00
	Ruční výkop jam, rýh a šachet v hornině tř. 3 pro nový základ dělicí stěny			2,01000	0,00000	2,01000	0,00000
2	162201210R00	m3	210,00	1 266,30	0,00	1 266,30	0,00
	Příplatek za další.10 m, kolečko, výkop. z hor.1- 4			6,03000	0,00000	6,03000	0,00000
3	162201211R00	m3	360,00	723,60	0,00	723,60	0,00
	Vodorovné přemístění výkopku z horniny tř. 1 až 4 stavebním kolečkem			2,01000	0,00000	2,01000	0,00000
4	162701105R00	m3	260,00	522,60	0,00	522,60	0,00
	Vodorovné přemístění výkopku z hor.1-4 do 10000 m			2,01000	0,00000	2,01000	0,00000
5	167101201R00	m3	595,00	1 195,95	0,00	1 195,95	0,00
	Nakládání výkopku z hor.1 + 4 - ručně			2,01000	0,00000	2,01000	0,00000
6	171201201R00	m3	16,00	32,16	0,00	32,16	0,00
	Uložení sypaniny na skl.-sypanina na výšku přes 2m			2,01000	0,00000	2,01000	0,00000
7	199000002R00	m3	250,00	502,50	0,00	502,50	0,00
	Poplatek za skládku horniny 1- 4			2,01000	0,00000	2,01000	0,00000
27	Základy			9 977,64	0,00	9 977,64	0,00
8	274321311R00	m3	2 570,00	5 165,70	0,00	5 165,70	0,00
	Železobeton základových pasů C 16/20 základ pod novou dělicí stěnu			2,01000	0,00000	2,01000	0,00000
9	274361214R00	t	39 900,00	4 811,94	0,00	4 811,94	0,00
	Výztuž základových pasů do 12 mm z oceli 10 505 nové předložené sch			0,12060	0,00000	0,12060	0,00000
3	Svislé a kompletní konstrukce			31 292,00	0,00	31 292,00	0,00
10	311238130R00	m2	1 400,00	27 202,00	0,00	27 202,00	0,00
	Zdivo 19 AKU P+D na MC 10, tl.190 mm			19,43000	0,00000	19,43000	0,00000
11	342948112R00	m	90,00	1 395,00	0,00	1 395,00	0,00
	Ukotvení zdiva k beton.kcím přistřelenými kotvami kotvení stěny ke sloup			15,50000	0,00000	15,50000	0,00000
12	3PC	ks	245,00	2 695,00	0,00	2 695,00	0,00
	Výztuž ložných spar zdiva š.150 mm (v 5 - ti ložných sparách)			11,00000	0,00000	11,00000	0,00000
34	Stěny a příčky			1 179,00	0,00	1 179,00	0,00
13	342241162R00	m2	655,00	1 179,00	0,00	1 179,00	0,00
	Příčky z cihel plných CP29 tl. 140 mm			1,80000	0,00000	1,80000	0,00000
342	Konstrukce ze sádkartonu			26 769,85	0,00	26 769,85	0,00
14	342012223RT2	m2	1 310,00	26 769,85	0,00	26 769,85	0,00
	Příčka SDK tl.100mm,ocel.kce,1x oplášť.,RBI 12,5mm izolace tloušťky 6			20,43500	0,00000	20,43500	0,00000
61	Úpravy povrchů vnitřní			24 834,03	0,00	14 318,68	10 515,35
15	610991111R00	m2	45,00	2 055,60	0,00	2 055,60	0,00
	Zakrývání výplní vnitřních otvorů			45,68000	0,00000	45,68000	0,00000
16	612409991RT2	m	82,60	3 345,30	0,00	3 345,30	0,00
	Začištění omítek kolem oken,dveří apod. s použitím suché maltové směs			40,50000	0,00000	40,50000	0,00000
17	612425931R00	m2	650,00	1 514,50	0,00	1 514,50	0,00
	Omítka vápenná vnitřního ostění - štuková			2,33000	0,00000	2,33000	0,00000
18	612473182R00	m2	445,00	10 515,35	0,00	0,00	10 515,35
	Omítka vnitřního zdiva ze suché směsi, štuková			23,63000	0,00000	0,00000	23,63000
19	612481211RT2	m2	232,00	6 273,28	0,00	6 273,28	0,00
	Montáž výztužné sítě(perlinky)do stěrky-vnit.stěny, včetně výztužné sítě			27,04000	0,00000	27,04000	0,00000
20	613473115R00	m	113,00	1 130,00	0,00	1 130,00	0,00
	Příplatek za zabudované rohovníky			10,00000	0,00000	10,00000	0,00000
63	Podlahy a podlahové konstrukce			15 788,13	0,00	5 356,33	10 431,80
21	631312141R00	m3	4 000,00	3 014,80	0,00	3 014,80	0,00
	Doplnění rýh betonem v dosavadních mazaninách doplnění podkladního			0,75370	0,00000	0,75370	0,00000
22	631312611R00	m3	3 480,00	1 272,98	0,00	1 272,98	0,00
	Mazanina betonová tl. 5 - 8 cm C 16/20 (B 20) doplnění podlahy			0,36580	0,00000	0,36580	0,00000
23	631362021R00	t	35 500,00	1 068,55	0,00	1 068,55	0,00
	Výztuž mazanin svařovanou sítí z drátů Kari			0,03010	0,00000	0,03010	0,00000

Zjišťovací protokol č.	1	Za období:	1.8.2019	31.8.2019
Stavba:	R62/16	3.ZŠ Holešov - Multimediální učebna fyziky		
Objekt:	SO 01	3.ZŠ Holešov - Multimediální učebna fyziky		
Rozpočet:	01-1	3.ZŠ Holešov - Multimediální učebna fyziky		

Poř.č.	Číslo	MJ	Cena / MJ	V rozpočtu	Od počátku	Za období	Zbývá
				Cena	Cena	Cena	Cena
				Množství	Množství	Množství	Množství
	Název						
24	633811111U00	m2	75,00	4 741,73	0,00	0,00	4 741,73
	Broušení podlah beton -2mm pod dlažbu			63,22300	0,00000	0,00000	63,22300
25	633811119U00	m2	45,00	5 690,07	0,00	0,00	5 690,07
	Přípl broušení bet podlah ZKD 1mm			126,44600	0,00000	0,00000	126,44600
64	Výplně otvorů			10 775,00	0,00	10 775,00	0,00
26	642942111R00	kus	845,00	845,00	0,00	845,00	0,00
	Osazení zárubní dveřních ocelových, pl. do 2,5 m2			1,00000	0,00000	1,00000	0,00000
27	553310133R	kus	3 300,00	3 300,00	0,00	3 300,00	0,00
	Zárubeň ocelová HSE "DZ" 100, 900x1970 L, P			1,00000	0,00000	1,00000	0,00000
28	642945111R00	kus	5 500,00	5 500,00	0,00	5 500,00	0,00
	Osazení zárubní ocel. požár.1kříd., pl. do 2,5 m2			1,00000	0,00000	1,00000	0,00000
29	5533300132R	kus	1 130,00	1 130,00	0,00	1 130,00	0,00
	Zárubeň ocelová ZH 110/1970/900 L, P, EI, EW 45, pro cihelné zdvo, s			1,00000	0,00000	1,00000	0,00000
94	Lešení a stavební výtahy			3 471,00	0,00	3 471,00	0,00
30	941955001R00	m2	100,00	1 780,00	0,00	1 780,00	0,00
	Lešení lehké pomocné, výška podlahy do 1,2 m			17,80000	0,00000	17,80000	0,00000
31	949121811U00	m2	95,00	1 691,00	0,00	1 691,00	0,00
	Dmž leš leh pom koz dílc v 1,2m			17,80000	0,00000	17,80000	0,00000
95	Dokončovací konstrukce na pozemních stavbách			17 331,60	0,00	17 331,60	0,00
32	952901111R00	m2	55,00	10 890,00	0,00	10 890,00	0,00
	Vyčištění budov o výšce podlaží do 4 m			198,00000	0,00000	198,00000	0,00000
33	95PC	m2	440,00	6 441,60	0,00	6 441,60	0,00
	Zřízení protiprašných zábran v chodbě			14,64000	0,00000	14,64000	0,00000
96	Bourání konstrukcí			9 301,00	0,00	9 301,00	0,00
34	965043431RT1	m3	3 800,00	5 168,00	0,00	5 168,00	0,00
	Bourání podkladů bet., potěr tl. 15 cm, pl. 4 m2 mazanina tl. 10 - 15 cm s			1,36000	0,00000	1,36000	0,00000
35	965049112RT1	m3	1 300,00	1 768,00	0,00	1 768,00	0,00
	Příplatek, bourání mazanin se svař.siří nad 10 cm jednostranná výztuž s			1,36000	0,00000	1,36000	0,00000
36	968061125R00	kus	15,90	31,80	0,00	31,80	0,00
	Vyvěšení dřevěných dveřních křidel pl. do 2 m2			2,00000	0,00000	2,00000	0,00000
37	968062247R00	m2	98,00	1 019,20	0,00	1 019,20	0,00
	Vybourání dřevěných rámu oken jednoduch. nad 4 m2			10,40000	0,00000	10,40000	0,00000
38	968072455R00	m2	365,00	1 314,00	0,00	1 314,00	0,00
	Vybourání kovových dveřních zárubní pl. do 2 m2			3,60000	0,00000	3,60000	0,00000
97	Prorážení otvorů			10 293,03	0,00	10 293,03	0,00
39	970241100R00	m	650,00	10 010,00	0,00	10 010,00	0,00
	Řezání prostého betonu hl. řezu 100 mm			15,40000	0,00000	15,40000	0,00000
40	978013191R00	m2	83,00	283,03	0,00	283,03	0,00
	Otlučení omítek vnitřních stěn v rozsahu do 100 %			3,41000	0,00000	3,41000	0,00000
99	Staveništní přesun hmot			5 041,47	0,00	0,00	5 041,47
41	998011001R00	t	360,00	5 041,47	0,00	0,00	5 041,47
	Přesun hmot pro budovy zděné výšky do 6 m			14,00408	0,00000	0,00000	14,00408
711	Izolace proti vodě			4 553,45	0,00	4 553,45	0,00
42	711111001RZ1	m2	28,00	131,32	0,00	131,32	0,00
	Izolace proti vlhkosti vodor. nátěr ALP za studena 1x nátěr - včetně dodá			4,69000	0,00000	4,69000	0,00000
43	711141559RZ4	m2	460,00	2 157,40	0,00	2 157,40	0,00
	Izolace proti vlhk. vodorovná pásy přitavením 2 vrstvy - včetně dodávky a			4,69000	0,00000	4,69000	0,00000
44	7411PC01	m	155,00	2 077,00	0,00	2 077,00	0,00
	Napojení stávající hydroizolace a nové hydroizolac			13,40000	0,00000	13,40000	0,00000
45	998711202R00	%	4,30	187,73	0,00	187,73	0,00
	Přesun hmot pro izolace proti vodě, výšky do 12 m			43,65720	0,00000	43,65720	0,00000
766	Konstrukce truhlářské			64 499,25	0,00	0,00	64 499,25
46	766661122R00	kus	650,00	1 300,00	0,00	0,00	1 300,00

Zjišťovací protokol č.	1	Za období:	1.8.2019	31.8.2019
Stavba:	R62/16	3.ZŠ Holešov - Multimediální učebna fyziky		
Objekt:	SO 01	3.ZŠ Holešov - Multimediální učebna fyziky		
Rozpočet:	01-1	3.ZŠ Holešov - Multimediální učebna fyziky		

Poř.č.	Číslo	MJ	Cena / MJ	V rozpočtu	Od počátku	Za období	Zbývá
				Cena	Cena	Cena	Cena
				Množství	Množství	Množství	Množství
	Název						
	Montáž dveří do zárubně, otevíravých 1kř.nad 0,8 m			2,00000	0,00000	0,00000	2,00000
47	766695213R00 kus	122,50		245,00	0,00	0,00	245,00
	Montáž prahů dveří jednokřídlových š. nad 10 cm			2,00000	0,00000	0,00000	2,00000
48	766PC ks	18 800,00		37 600,00	0,00	0,00	37 600,00
	D+M nadsvětlíku - plast - 5200/1000 mm			2,00000	0,00000	0,00000	2,00000
49	766PC ks	855,00		1 710,00	0,00	0,00	1 710,00
	D+M kování dveří vč. vložky			2,00000	0,00000	0,00000	2,00000
50	766PC-D105 soub	6 400,00		6 400,00	0,00	0,00	6 400,00
	D+M Dřevěné dveře, hladké laminov.900/1970 osazeno do ocelové zárub			1,00000	0,00000	0,00000	1,00000
51	766PC-D105a soub	16 600,00		16 600,00	0,00	0,00	16 600,00
	D+M Dveře protipožární jednokřídlové šířky 90 cm, 90/197			1,00000	0,00000	0,00000	1,00000
52	61187178R kus	170,00		170,00	0,00	0,00	170,00
	Přechodová lišta bezbariérová hliníková			1,00000	0,00000	0,00000	1,00000
53	998766201R00 %	1,00		474,25	0,00	0,00	474,25
	Přesun hmot pro truhlářské konstr., výšky do 6 m			474,25000	0,00000	0,00000	474,25000
771	Podlahy z dlaždic a obklady			122 157,78	0,00	23 430,00	98 727,78
54	771101210R00 m2	46,00		2 921,23	0,00	0,00	2 921,23
	Penetrace podkladu pod dlažby			63,50500	0,00000	0,00000	63,50500
55	771445014R00 m	126,70		4 345,81	0,00	0,00	4 345,81
	Obklad soklíků hutných, rovných, tmel, v. do 100 mm			34,30000	0,00000	0,00000	34,30000
56	771575109R00 m2	585,00		36 951,53	0,00	0,00	36 951,53
	Montáž podlah keram., hladké, tmel, 30x30 cm			63,16500	0,00000	0,00000	63,16500
57	771578011R00 m	52,00		1 783,60	0,00	0,00	1 783,60
	Spára podlaha - stěna, silikonem			34,30000	0,00000	0,00000	34,30000
58	771100010RAB m2	380,00		41 716,40	0,00	0,00	41 716,40
	Vyrovnění podk.samoniv.hmotou nivelační hmota tl. 4 mm, penetrace			109,78000	0,00000	0,00000	109,78000
59	59764210R m2	425,00		29 529,64	0,00	22 000,00	7 529,64
	Dlažba slinutá hladká 300x300x9 mm			69,48150	0,00000	51,76471	17,71679
60	998771202R00 %	6,50		4 909,57	0,00	1 430,00	3 479,57
	Přesun hmot pro podlahy z dlaždic, výšky do 12 m			755,31810	0,00000	220,00000	535,31810
776	Podlahy povlakové			56 514,34	0,00	9 959,24	46 555,10
61	776101122T00 m2	76,50		8 398,17	0,00	0,00	8 398,17
	Přebroušení, vyčištění a penetrace podkladu pod PVC a dlažbu			109,78000	0,00000	0,00000	109,78000
62	776421100R00 m	103,00		4 140,60	0,00	0,00	4 140,60
	Lepení podlahových soklíků z PVC u koberce montáž vytaž. soklu na stě			40,20000	0,00000	0,00000	40,20000
63	776511820RT1 m2	90,00		9 880,20	0,00	9 880,20	0,00
	Odstranění PVC a koberců lepených s podložkou z ploch nad 20 m2			109,78000	0,00000	109,78000	0,00000
64	776572100RT1 m2	190,00		9 264,40	0,00	0,00	9 264,40
	Lepení povlakových podlah z pásů textilních pouze položení - koberec ve			48,76000	0,00000	0,00000	48,76000
65	777101101R00 m2	6,55		319,38	0,00	0,00	319,38
	Příprava podkladu - vysávání podlah prům.vysavačem			48,76000	0,00000	0,00000	48,76000
66	69741044.B m2	470,00		24 063,06	0,00	0,00	24 063,06
	Koberec zátěžový do zázemí barva béžová			51,19800	0,00000	0,00000	51,19800
67	998776203R00 %	0,80		448,53	0,00	79,04	369,49
	Přesun hmot pro podlahy povlakové, výšky do 24 m			560,65810	0,00000	98,80200	461,85610
783	Nátěry			2 430,00	0,00	0,00	2 430,00
68	783PC1 ks	720,00		1 440,00	0,00	0,00	1 440,00
	Nátěr zárubní			2,00000	0,00000	0,00000	2,00000
69	783PC2 kpl	990,00		990,00	0,00	0,00	990,00
	Nátěr stávajícího vedení plynu na stěně			1,00000	0,00000	0,00000	1,00000
784	Malby			13 639,85	0,00	0,00	13 639,85
70	784165511R00 m2	38,00		7 360,32	0,00	0,00	7 360,32
	Malba tekutá, bez penetrace, 1 x stěny			193,69250	0,00000	0,00000	193,69250

Zjišťovací protokol č.	1	Za období:	1.8.2019	31.8.2019
Stavba:	R62/16	3.ZŠ Holešov - Multimediální učebna fyziky		
Objekt:	SO 01	3.ZŠ Holešov - Multimediální učebna fyziky		
Rozpočet:	01-1	3.ZŠ Holešov - Multimediální učebna fyziky		

Poř.č.	Číslo	MJ	Cena / MJ	V rozpočtu	Od počátku	Za období	Zbývá
				Cena	Cena	Cena	Cena
Název				Množství	Množství	Množství	Množství
71	784165521R00	m2	42,00	4 726,47	0,00	0,00	4 726,47
	Malba tekutá, bez penetrace, 1 x stropy			112,53500	0,00000	0,00000	112,53500
72	784442021RT2	m2	76,00	1 553,06	0,00	0,00	1 553,06
	Malba disperzní, výška do 3,8 m pro SDK 2 x nátěr, 1 x penetrace			20,43500	0,00000	0,00000	20,43500
787	Zasklívání			1 071,20	0,00	1 071,20	0,00
73	787600802R00	m2	103,00	1 071,20	0,00	1 071,20	0,00
	Vysklívání oken skla plochého nadsvětlíky			10,40000	0,00000	10,40000	0,00000
M21	Elektromontáže			16 500,00	0,00	0,00	16 500,00
74	210001	soubor	16 500,00	16 500,00	0,00	0,00	16 500,00
	Stavební přípomoci pro EI + SLP			1,00000	0,00000	0,00000	1,00000
D96	Přesuny suti a vybouraných hmot			4 606,93	0,00	4 606,93	0,00
75	979081111R00	t	210,00	824,07	0,00	824,07	0,00
	Odvoz suti a vybour. hmot na skládku do 1 km			3,92412	0,00000	3,92412	0,00000
76	979081121R00	t	15,00	294,31	0,00	294,31	0,00
	Příplatek k odvozu za každý další 1 km			19,62062	0,00000	19,62062	0,00000
77	979082111R00	t	304,00	1 192,93	0,00	1 192,93	0,00
	Vnitrostaveništní doprava suti do 10 m			3,92412	0,00000	3,92412	0,00000
78	979082121R00	t	32,00	627,86	0,00	627,86	0,00
	Příplatek k vnitrost. dopravě suti za dalších 5 m			19,62062	0,00000	19,62062	0,00000
79	979087212R00	t	125,00	490,52	0,00	490,52	0,00
	Nakládání suti na dopravní prostředky			3,92412	0,00000	3,92412	0,00000
80	979990001R00	t	300,00	1 177,24	0,00	1 177,24	0,00
	Poplatek za skládku stavební suti			3,92412	0,00000	3,92412	0,00000
VN	Vedlejší náklady			40 000,00	0,00	16 000,00	24 000,00
81	VRN0	Soubor	100,00	100,00	0,00	0,00	100,00
	Ztížené výrobní podmínky			1,00000	0,00000	0,00000	1,00000
82	VRN1	Soubor	100,00	100,00	0,00	0,00	100,00
	Oborová přírážka			1,00000	0,00000	0,00000	1,00000
83	VRN2	Soubor	1 000,00	1 000,00	0,00	0,00	1 000,00
	Přesun stavebních kapacit			1,00000	0,00000	0,00000	1,00000
84	VRN3	Soubor	1 000,00	1 000,00	0,00	0,00	1 000,00
	Mimostaveništní doprava			1,00000	0,00000	0,00000	1,00000
85	005121R	Soubor	16 000,00	16 000,00	0,00	16 000,00	0,00
	Zařízení staveniště			1,00000	0,00000	1,00000	0,00000
86	VRN5	Soubor	6 000,00	6 000,00	0,00	0,00	6 000,00
	Provoz investora			1,00000	0,00000	0,00000	1,00000
87	VRN6	Soubor	15 800,00	15 800,00	0,00	0,00	15 800,00
	Kompletační činnost (IČD)			1,00000	0,00000	0,00000	1,00000

Zjišťovací protokol č.	1	Za období:	1.8.2019	31.8.2019
Stavba:	R62/16	3.ZŠ Holešov - Multimediální učebna fyziky		
Objekt:	SO 02	Přístupový chodník + sadové úpravy		
Rozpočet:	02-1	Multimediální učebna - chodník + sadové úpravy		

Poř.č.	Číslo	MJ	Cena / MJ	V rozpočtu	Od počátku	Za období	Zbývá
				Cena	Cena	Cena	Cena
Název				Množství	Množství	Množství	Množství
1	Zemní práce			50 938,63	0,00	50 938,63	0,00
1	111251111R00	m3	3 880,00	4 850,00	0,00	4 850,00	0,00
	Drcení ořezaných větví průměru do 10 cm			1,25000	0,00000	1,25000	0,00000
2	111301111R00	m2	73,70	6 575,40	0,00	6 575,40	0,00
	Sejmutí drnu tl. do 10 cm, s přemístěním do 50 m			89,21850	0,00000	89,21850	0,00000
3	112101121R00	kus	145,00	580,00	0,00	580,00	0,00
	Kácení stromů jehličnatých o průměru kmene 10-30cm			4,00000	0,00000	4,00000	0,00000
4	112201101R00	kus	290,00	2 610,00	0,00	2 610,00	0,00
	Odstranění pařezů pod úrovní, o průměru 10 - 30 cm			9,00000	0,00000	9,00000	0,00000
5	122201101R00	m3	185,00	1 998,00	0,00	1 998,00	0,00
	Odkopávky nezapažené v hor. 3 do 100 m3			10,80000	0,00000	10,80000	0,00000
6	162201203R00	m3	236,00	2 548,80	0,00	2 548,80	0,00
	Vodorovné přemíst. výkopku, kolečko hor.1-4, do 10m			10,80000	0,00000	10,80000	0,00000
7	162602112R00	m2	45,00	234,00	0,00	234,00	0,00
	Vodorovné přemístění drnu do 5000 m			5,20000	0,00000	5,20000	0,00000
8	162632511R00	t	535,00	5 778,00	0,00	5 778,00	0,00
	Vodorovné přemístění výkopku do 5000 m			10,80000	0,00000	10,80000	0,00000
9	167101101R0	m3	255,00	2 754,00	0,00	2 754,00	0,00
	Nakládání výkopku z hor.1-4 v množství do 100 m3 výkop pod chodníkem			10,80000	0,00000	10,80000	0,00000
10	167101101R00	m3	255,00	1 326,00	0,00	1 326,00	0,00
	Nakládání výkopku z hor.1-4 v množství do 100 m3 sejmutá vrstva s drnem			5,20000	0,00000	5,20000	0,00000
11	171201201R00	m3	15,90	1 311,43	0,00	1 311,43	0,00
	Uložení sypaniny na skl.-modelace na výšku přes 2m vrstva s drnem			82,48000	0,00000	82,48000	0,00000
12	171204111R00	m3	15,00	162,00	0,00	162,00	0,00
	Uložení sypaniny bez zhut na skládku podorniční vrstva u chodníku			10,80000	0,00000	10,80000	0,00000
13	181301111R00	m2	8,60	4 644,00	0,00	4 644,00	0,00
	Rozprostření ornice, rovina, tl.do 10 cm,nad 500m2			540,00000	0,00000	540,00000	0,00000
14	183101114R00	kus	83,00	6 225,00	0,00	6 225,00	0,00
	Hlob. jamek bez výměny půdy do 0,125 m3 keře			75,00000	0,00000	75,00000	0,00000
15	183101115R00	kus	490,00	1 960,00	0,00	1 960,00	0,00
	Hlob. jamek bez výměny půdy do 0,4 m3, svah 1:5			4,00000	0,00000	4,00000	0,00000
16	184102211R00	kus	38,00	2 850,00	0,00	2 850,00	0,00
	Výsadba keře bez balu výšky do 1 m, v rovině			75,00000	0,00000	75,00000	0,00000
17	185804312R00	m3	133,00	532,00	0,00	532,00	0,00
	Zalítí rostlin vodou plochy nad 20 m2			4,00000	0,00000	4,00000	0,00000
18	199000002R0	m3	250,00	2 700,00	0,00	2 700,00	0,00
	Poplatek za skládku horniny 1- 4 podorniční vrstva u chodníku			10,80000	0,00000	10,80000	0,00000
19	199000002R00	m3	250,00	1 300,00	0,00	1 300,00	0,00
	Poplatek za skládku horniny 1- 4 vrstva s drnem			5,20000	0,00000	5,20000	0,00000
11	Přípravné a přidružené práce			1 100,00	0,00	1 100,00	0,00
20	113202111R00	m	88,00	1 100,00	0,00	1 100,00	0,00
	Vytrhání obrub z krajníků nebo obrubníků stojatých			12,50000	0,00000	12,50000	0,00000
18	Povrchové úpravy terénu			76 104,17	0,00	76 104,17	0,00
21	180402111R00	m2	24,00	12 960,00	0,00	12 960,00	0,00
	Založení trávníku parkového výsevem v rovině			540,00000	0,00000	540,00000	0,00000
22	182001111R00	m2	30,00	16 200,00	0,00	16 200,00	0,00
	Plošná úprava terénu, nerovnosti do 10 cm v rovině			540,00000	0,00000	540,00000	0,00000
23	183403114R00	m2	1,10	594,00	0,00	594,00	0,00
	Obdělání půdy kultivátorováním v rovině vertikulování			540,00000	0,00000	540,00000	0,00000
24	183403161R00	m2	0,80	432,00	0,00	432,00	0,00
	Obdělání půdy válením, v rovině			540,00000	0,00000	540,00000	0,00000
25	184102116R00	kus	1 360,00	5 440,00	0,00	5 440,00	0,00
	Výsadba dřevin s balem D do 80 cm, v rovině vč. D+M Půdního kondicion			4,00000	0,00000	4,00000	0,00000

Zjišťovací protokol č.	1	Za období:	1.8.2019	31.8.2019
Stavba:	R62/16	3.ZŠ Holešov - Multimediální učebna fyziky		
Objekt:	SO 02	Přístupový chodník + sadové úpravy		
Rozpočet:	02-1	Multimediální učebna - chodník + sadové úpravy		

Poř.č.	Číslo	MJ	Cena / MJ	V rozpočtu	Od počátku	Za období	Zbývá
				Cena	Cena	Cena	Cena
				Množství	Množství	Množství	Množství
Název							
26	184202112R00	kus	390,00	1 560,00	0,00	1 560,00	0,00
	Ukotvení dřeviny kůly D do 10 cm, dl. do 3 m vč. upevnění příček			4,00000	0,00000	4,00000	0,00000
27	184802111R00	m2	4,40	2 376,00	0,00	2 376,00	0,00
	Chem. odplevelení před založ. postřikem, v rovině			540,00000	0,00000	540,00000	0,00000
28	10364200R	m3	535,00	1 956,17	0,00	1 956,17	0,00
	Ornice pro pozemkové úpravy			3,65640	0,00000	3,65640	0,00000
29	00572420R	kg	132,00	858,00	0,00	858,00	0,00
	Směs travní parková			6,50000	0,00000	6,50000	0,00000
30	08211320R	m3	39,50	158,00	0,00	158,00	0,00
	Voda pitná - vodně			4,00000	0,00000	4,00000	0,00000
31	18PC1	kus	1 700,00	6 800,00	0,00	6 800,00	0,00
	Dodávka - frézované impregnované kůly ke stromům dl. 3m, vč. 3 příček			4,00000	0,00000	4,00000	0,00000
32	PC1	ks	96,00	7 200,00	0,00	7 200,00	0,00
	Spiraea japonica Shirobana (tavalník)			75,00000	0,00000	75,00000	0,00000
33	026503209R	kus	4 890,00	14 670,00	0,00	14 670,00	0,00
	Javor kulovitý - Acer platanooides globosum, krytokořenná sadba			3,00000	0,00000	3,00000	0,00000
34	026503259R	kus	4 900,00	4 900,00	0,00	4 900,00	0,00
	Buk lesní červenolistý - Fagus sylvatica , krytokořenná sadba			1,00000	0,00000	1,00000	0,00000
5	Komunikace			42 412,50	0,00	42 412,50	0,00
35	564861111R00	m2	210,00	10 500,00	0,00	10 500,00	0,00
	Podklad ze štěrku dle po ztuhnutí tloušťky 20 cm			50,00000	0,00000	50,00000	0,00000
36	596215021R00	m2	255,00	12 750,00	0,00	12 750,00	0,00
	Kladení zámkové dlažby tl. 6 cm do drtě tl. 4 cm			50,00000	0,00000	50,00000	0,00000
37	592451120R	m2	365,00	19 162,50	0,00	19 162,50	0,00
	Dlažba sklad. 23x14x6 cm žlutá			52,50000	0,00000	52,50000	0,00000
91	Doplňující práce na komunikaci			17 330,31	0,00	17 330,31	0,00
38	917862111R00	m	275,00	12 925,00	0,00	12 925,00	0,00
	Osazení stojat. obrub.bet. s opěrou, lože z C 12/15			47,00000	0,00000	47,00000	0,00000
39	592173070R	kus	45,50	4 405,31	0,00	4 405,31	0,00
	Obrubník záhonový 50/5/20 cm			96,82000	0,00000	96,82000	0,00000
956	Vybavení sportovišť			65 800,00	0,00	65 800,00	0,00
40	956	kus	9 900,00	19 800,00	0,00	19 800,00	0,00
	D+M Odpadkový koš vč. 1x patky, ukotvení, dopravy			2,00000	0,00000	2,00000	0,00000
41	956	kus	11 500,00	46 000,00	0,00	46 000,00	0,00
	D+M Parková lavice vč. 4x patky, ukotvení, dopravy			4,00000	0,00000	4,00000	0,00000
99	Staveništní přesun hmot			10 386,25	0,00	10 386,25	0,00
42	998223011R00	t	214,00	10 386,25	0,00	10 386,25	0,00
	Přesun hmot, pozemní komunikace, kryt dlážděný			48,53390	0,00000	48,53390	0,00000
D96	Přesuny sutí a vybouraných hmot			2 209,44	0,00	2 209,44	0,00
43	979081111R00	t	255,00	462,19	0,00	462,19	0,00
	Odvoz sutí a vybour. hmot na skládku do 1 km			1,81250	0,00000	1,81250	0,00000
44	979081121R00	t	15,00	135,94	0,00	135,94	0,00
	Příplatek k odvozu za každý další 1 km			9,06250	0,00000	9,06250	0,00000
45	979082111R00	t	304,00	551,00	0,00	551,00	0,00
	Vnitrostaveništní doprava sutí do 10 m			1,81250	0,00000	1,81250	0,00000
46	979082121R00	t	32,00	290,00	0,00	290,00	0,00
	Příplatek k vnitrost. dopravě sutí za dalších 5 m			9,06250	0,00000	9,06250	0,00000
47	979087212R00	t	125,00	226,56	0,00	226,56	0,00
	Nakládání sutí na dopravní prostředky - komunikace			1,81250	0,00000	1,81250	0,00000
48	979990001R00	t	300,00	543,75	0,00	543,75	0,00
	Poplatek za skládku stavební sutí			1,81250	0,00000	1,81250	0,00000
VN	Vedlejší náklady			29 700,00	0,00	29 700,00	0,00
49	VRN0	Soubor	100,00	100,00	0,00	100,00	0,00

Zjišťovací protokol č.	1	Za období:	1.8.2019	31.8.2019
Stavba:	R62/16	3.ZŠ Holešov - Multimediální učebna fyziky		
Objekt:	SO 02	Přístupový chodník + sadové úpravy		
Rozpočet:	02-1	Multimediální učebna - chodník + sadové úpravy		

Poř.č.	Číslo	MJ	Cena / MJ	V rozpočtu		Od počátku		Za období		Zbývá	
				Cena	Množství	Cena	Množství	Cena	Množství	Cena	Množství
	Název										
	Ztížené výrobní podmínky				1,00000		0,00000		1,00000		0,00000
50	VRN1	Soubor	100,00	100,00		0,00		100,00		0,00	
	Oborová přírážka				1,00000		0,00000		1,00000		0,00000
51	VRN2	Soubor	1 000,00	1 000,00		0,00		1 000,00		0,00	
	Přesun stavebních kapacit				1,00000		0,00000		1,00000		0,00000
52	VRN3	Soubor	1 000,00	1 000,00		0,00		1 000,00		0,00	
	Mimostaveništní doprava				1,00000		0,00000		1,00000		0,00000
53	005121R	Soubor	12 000,00	12 000,00		0,00		12 000,00		0,00	
	Zařízení staveniště				1,00000		0,00000		1,00000		0,00000
54	VRN5	Soubor	3 000,00	3 000,00		0,00		3 000,00		0,00	
	Provoz investora				1,00000		0,00000		1,00000		0,00000
55	VRN6	Soubor	12 500,00	12 500,00		0,00		12 500,00		0,00	
	Kompletační činnost (IČD)				1,00000		0,00000		1,00000		0,00000

