

VYKAZ DOSAVADNÍHO A NOVÉHO STAVU ÚDAJŮ KATASTRU NEMOVITOSTÍ													
Dosavadní stav				Nový stav									
Označení pozemku parc. číslem	Výměra parcely		Druh pozemku	Označení pozemku parc. číslem	Výměra parcely		Druh pozemku	Typ stavby	Zpús. určení	Porovnání se stavem evidence právních vztahů			
	ha	m <sup>2</sup>	Způsob využití		ha	m <sup>2</sup>	Způsob využití	Způsob využití	výměr	Díl přechází z pozemku označeného v katastru nemovitostí	dřívejší poz. evidenci	Číslo listu vlastnictví	Výměra dílu

<b>GEOMETRICKÝ PLÁN pro vymezení rozsahu věcného břemene kčástipozemku</b>	Geometrický plán ověřil úředně oprávněný zeměměřičský inženýr:	Stejnopis ověřil úředně oprávněný zeměměřičský inženýr:
	Jméno, příjmení <b>Ing. Zuzana Vránová</b>	Jméno, příjmení <b>Ing. Zuzana Vránová</b>
	Číslo položky seznamu úředně oprávněných zeměměřičských inženýrů: <b>2661/2013</b> Dne: <b>2.5.2016</b> Číslo: <b>579/2016</b>	Číslo položky seznamu úředně oprávněných zeměměřičských inženýrů: <b>2661/2013</b> Dne: <b>10.05.2016</b> Číslo: <b>584/2016</b>
	Některými a přesností odpovídá práva předpisů.	Tento stejnopis odpovídá geometrickému plánu v elektronické podobě uloženému v dokumentaci katastrálního úřadu.
Vyhotovitel: <b>RJGEO, s.r.o.</b> 1.máje 1000 756 61 Rožnov pod Radhoštěm IČO 258 71 781 Číslo plánu: <b>861-314/2015</b> Okres: <b>Vsetín</b> Obec: <b>Lhota u Vsetína</b> Kat.území: <b>Lhota u Vsetína</b> Mapový list: <b>Vsetín 9-8/33,9-9/11,9-9/12, Bystřice pod Husáňem 0-8/42,0-8/44</b> Dosavadním vlastnickým pozemků byla poskytnuta měřičská servisu se v terénu s průběhem navrhovaných nových hranic, které byly označeny příslušnými způsobem:	Katastrální úřad souhlasí s učtlováním parcel.	Úvěření stejnopisu geometrického plánu v listinné podobě.
v terénu nestabilizováno	KÚ pro Zlínský kraj KP Vsetín Ing. Vanda Polášková PGP-413/2016-810 2016.05.10 08:33:10 CEST	 P. Vránová

VÝKAZ DOSAVADNÍHO A NOVÉHO STAVU ÚDAJŮ KATASTRU NEMOVITOSTÍ

Dosavadní stav				Nový stav									
Označení pozemku parc. číslem	Výměra parcely		Druh pozemku Způsob využití	Označení pozemku parc. číslem	Výměra parcely		Druh pozemku Způsob využití	Typ stavby Způsob využití	Způsob určení výměr	Porovnání se stavem evidence právních vztahů			
	ha	m <sup>2</sup>			ha	m <sup>2</sup>				Číslo listu vlastnictví	Výměra dílu		Označení dílu
											ha	m <sup>2</sup>	

plocha      délka

397/1					8,70	9,50				397/1		400	
397/2					5,50	5,60				397/2		384	
1560/1					1,00	0,00				1560/1		782	
1560/2					18,80	21,10				1560/2		353	
1560/3					10,30	11,70				1560/3		320	
1560/5					0,80	0,20				1560/5		530	
1560/7					8,40	10,40				1560/7		320	
1560/8					3,50	3,60				1560/8		783	
1560/9					11,50	13,10				1560/9		782	
1562/5					1,00	0,40				1562/5		314	
1562/6					1,90	2,20				1562/6		330	
1562/7					1,30	1,10				1562/7		322	
1562/8					0,40	0,20				1562/8		530	
1562/9					0,10	0,00				1562/9		328	
1562/10					73,10	82,70				1562/10		802	
1562/14					10,20	11,40				1562/14		328	
1565					56,90	63,70				1565		876	
1581/3					5,20	5,70				1581/3		314	
1581/4					191,20	213,50				1581/4		314	
1581/6					19,30	20,90				1581/6		314	
1581/8					39,70	44,20				1581/8		314	
1582/1					14,30	15,60				1582/1		314	
1603/1					22,40	24,90				1603/1		314	
1603/9					85,00	94,20				1603/9		876	
1603/22					4,90	6,30				1603/22		220	
1603/36					29,20	32,90				1603/36		782	
1603/37					8,50	9,40				1603/37		783	
1603/38					0,90	0,90				1603/38		783	
1611/1					21,70	23,60				1611/1		823	
1667/12					36,50	40,50				1667/12		175	
1667/15					38,50	42,80				1667/15		853	
1670/19					6,50	7,10				1670/19		135	
1670/40					6,10	6,40				1670/40		50	
1676/2					12,30	13,60				1676/2		852	
1680/3					12,80	14,20				1680/3		853	
1684/1					91,70	98,60				1684/1		927	
1694/3					11,50	12,70				1694/3		144	
1695/1					257,60	286,20				1695/1		144	
1696					3,40	3,70				1696		358	
1703/8					40,70	44,60				1703/8		468	
1705/1					0,90	1,00				1705/1		50	
1705/2					0,70	0,40				1705/2		350	
1705/4					1,10	0,80				1705/4		343	
1707/1					56,80	62,90				1707/1		468	
1707/3					3,00	3,30				1707/3		468	
1708/2					2,10	2,30				1708/2		910	
1709/2					16,40	18,00				1709/2		854	
1713/1					9,30	10,40				1713/1		851	
1743/1					24,00	26,30				1743/1		338	
1743/6					28,40	31,50				1743/6		327	
1743/7					19,10	20,70				1743/7		325	
1743/8					24,40	27,70				1743/8		336	
1744/1					52,00	58,90				1744/1		758	
1744/4					0,70	0,40				1744/4		703	
1744/5					34,90	39,10				1744/5		324	
1831/14					30,60	34,00				1831/14		468	
2109					104,00	116,40				2109		832	
2110/3					56,50	62,70				2110/3		10001	
2111/1					15,10	17,00				2111/1		10001	
2115/6					147,70	165,40				2115/6		10001	
2115/7					2,90	3,40				2115/7		927	
2115/8					60,60	67,40				2115/8		10001	
2123/1					6,70	7,50				2123/1		571	
2162/1					10,90	12,10				2162/1		710	
2164/5					6,50	7,40				2164/5		710	
2197					99,30	110,40				2197		879	
2222					2,00	1,90				2222		839	
2275					14,30	15,90				2275		369	

Druh věcného břemene: dle právní listiny  
Oprávněný: dle právní listiny



# Klad listů

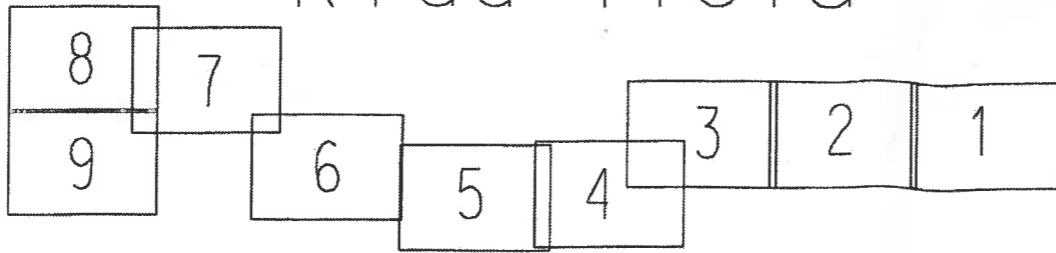

1555/12

1555/51

1555/13

1525

1524/1

1523

1322

1521



1581/3

1518

2109

1581/4

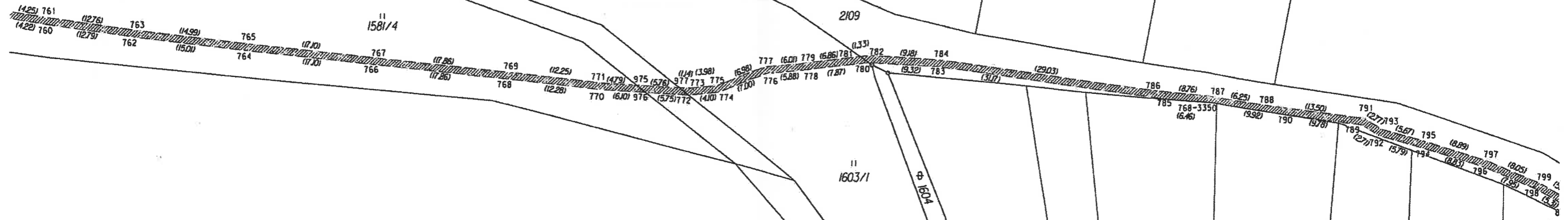

1590/1

1603/1

1604

1603/32

1605

1606

1607/2

1607/1

1608

1609

1610

16

2



S

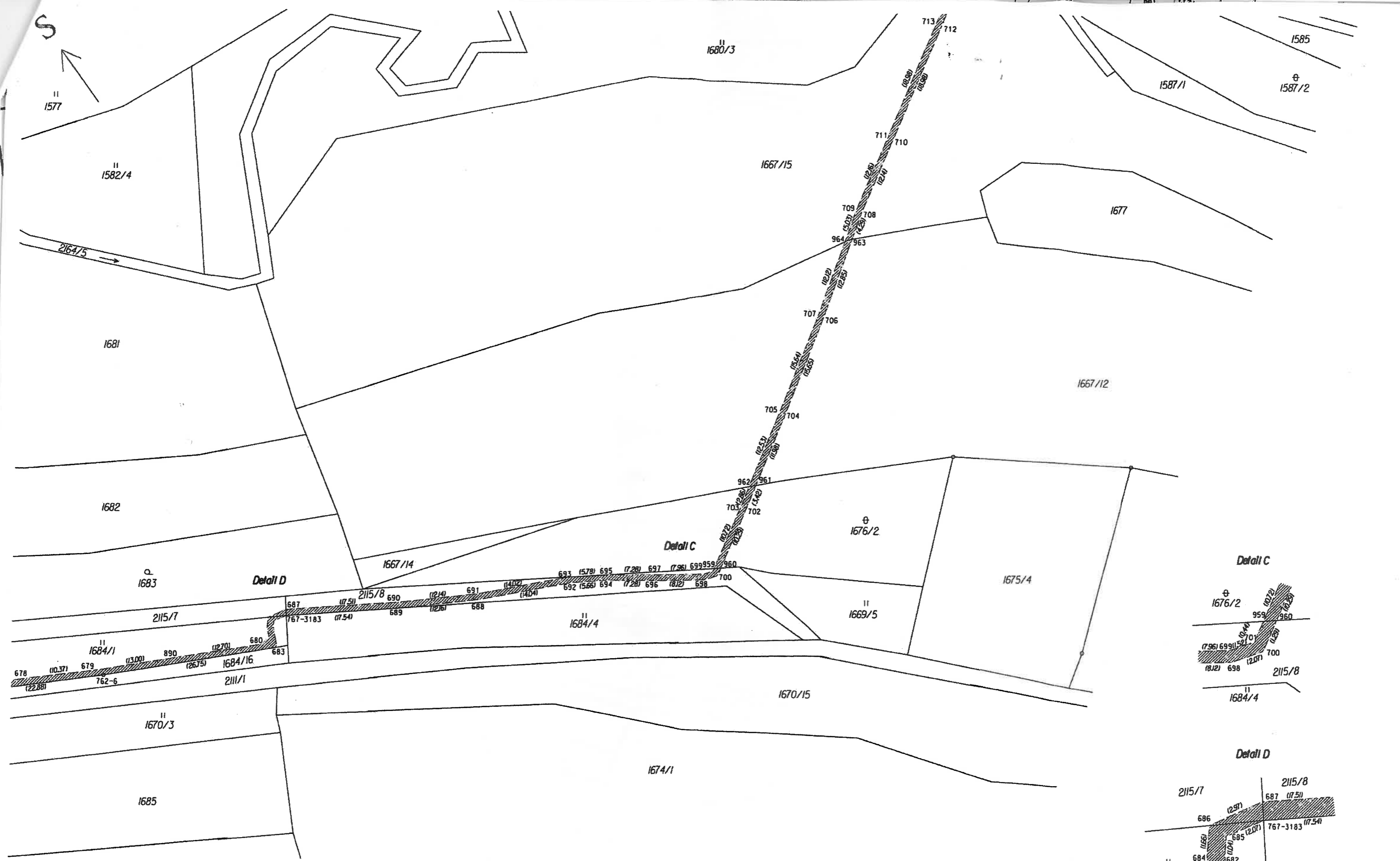

Detail C

Detail C

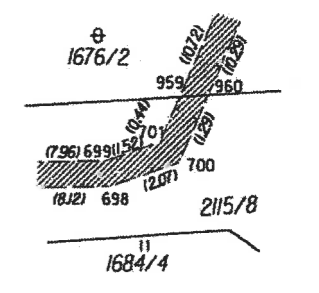

Detail D

Detail D

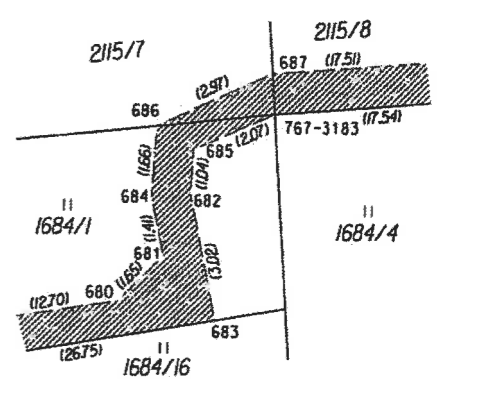

4





S

Detail G

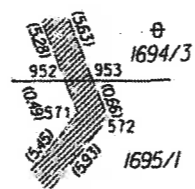

Detail H

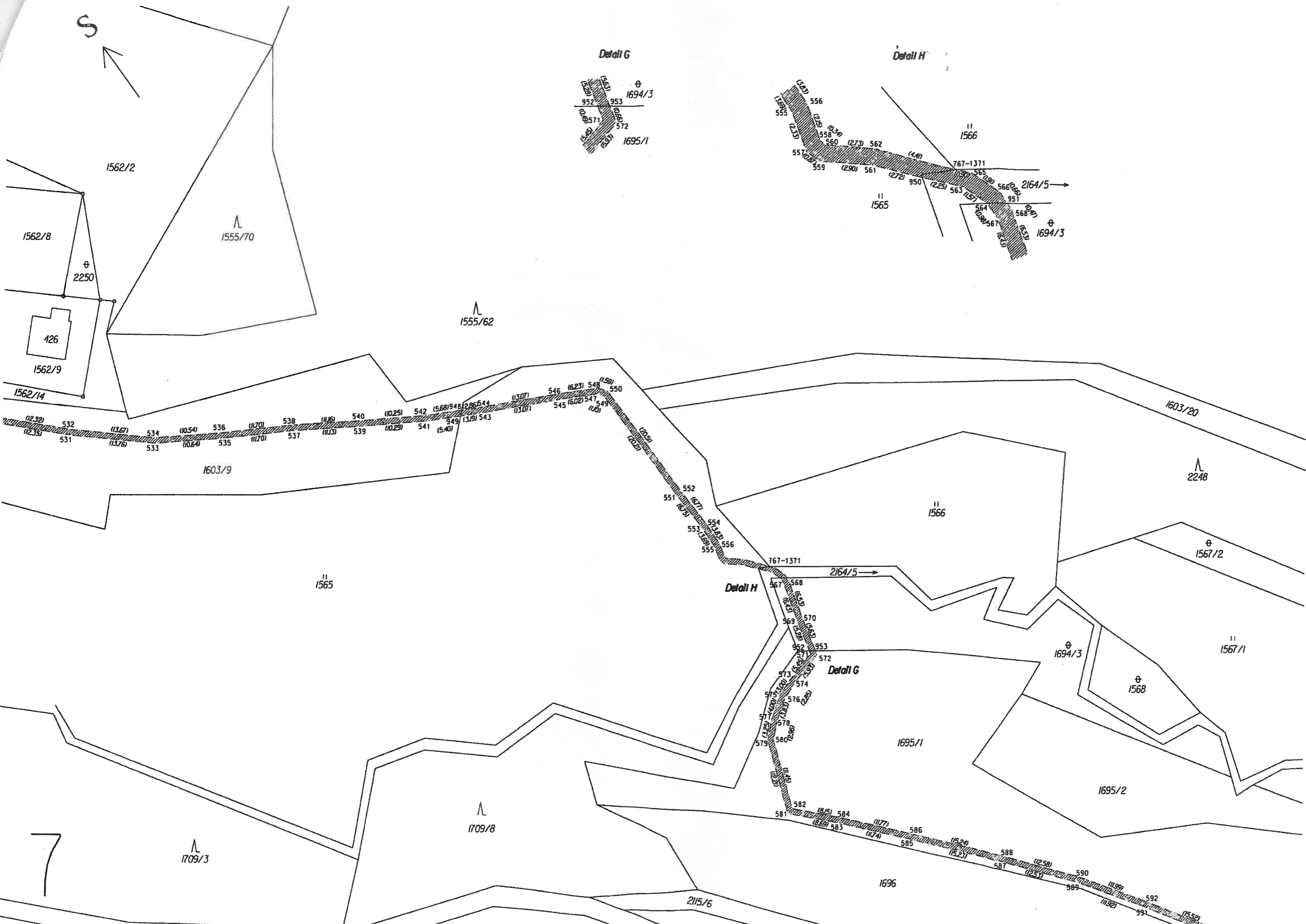
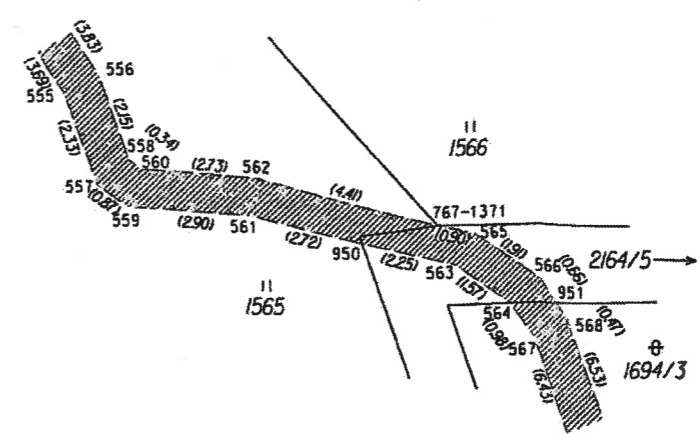





9