

Č.j: KRPA-51106- 5/ČJ-2020-0000VZ-H

počet listů: 5
přílohy: 2/2**Kupní smlouva**

na

**„Dodání nábytku dle rámcové dohody MV-40451-41/VZ-2018 pro vybavení
útvárů Krajského ředitelství policie hl. m. Prahy“**

dle § 2079 a násl. zákona č.89/2012 Sb., Občanský zákoník, v platném znění.

(dále jen „občanský zákoník“) uzavřená na základě rámcové dohody

č. MV-40451-41/VZ-2018

Smluvní strany**1) Kupující:**

Česká republika – Krajské ředitelství policie hlavního města Prahy

se sídlem: Praha 4 (Nusle), Kongresová 2, PSČ 140 21

IČO: 751 51 472

DIČ: CZ 75151472

zastoupená: náměstkem ředitele Krajského ředitelství policie hlavního
města Prahy pro ekonomiku
plk. Ing. Pavlem Dombrovskýmadresa: Česká republika – Krajské ředitelství policie hlavního
města Prahy

bankovní spojení:

číslo účtu:

tel:

fax:

email:

dále jen kupující

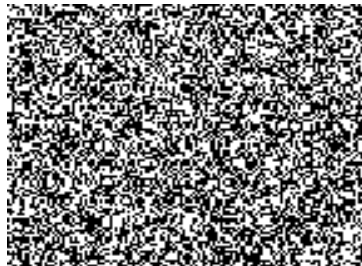
**2) Prodávající:**

INTERIER TECH s.r.o.

se sídlem: Za Drahou 253, Český Brod – Liblice, 282 01

IČO: 290 58 155

DIČ: CZ 290 58 155

zastoupená:

bankovní spojení:

číslo účtu:

tel:

e-mail:

zapsána: u IČIS v Praze, oddíl C, vložka 163550

dále jen prodávající



uzavírají,

na základě výsledku veřejné zakázky „Dodání nábytku dle rámcové dohody MV-40451-41/VZ-2018 pro vybavení útvarů Krajského ředitelství policie hl. m. Prahy“, evidované pod č.j. KRPA-51106/ČJ-2020-0000VZ-H, vyhlášené jako veřejná zakázka podle ustanovení § 134 zákona č. 134/2016 Sb., o veřejných zakázkách ve znění pozdějších předpisů a podle ustanovení zákona č. 89/2012 Sb., Občanský zákoník, v platném znění (dále jen Občanský zákoník) tuto kupní smlouvu

Článek II.

Předmět plnění

- 2.1. Předmětem plnění je závazek prodávajícího dodat kupujícímu nábytek specifikovaný v příloze č. 1 a č. 2 – „Cenová a specifikační tabulka“. Dodání předmětu plnění zahrnuje, úplné a bezvadné provedení všech výrobních, dodávkových a montážních prací, a dále řádné předání včetně dopravy do místa plnění.
- 2.2. Předmět bude plněn za obchodních podmínek, které jsou stanoveny rámcovou dohodou č. MV-40451-41/VZ-2018 (dále jen „rámcová dohoda“), občanským zákoníkem a touto kupní smlouvou.
- 2.3. Kupující se zavazuje zboží převzít a zaplatit sjednanou cenu podle článku III a IV.
- 2.4. Kupující si vyhrazuje právo na zvýšení objemu předmětu plnění dle dodatečného přidělení finančního prostředku na základě momentální potřeby. Případně změny budou řešeny dodatkem k této kupní smlouvě.

Článek III.

Doba a místo plnění

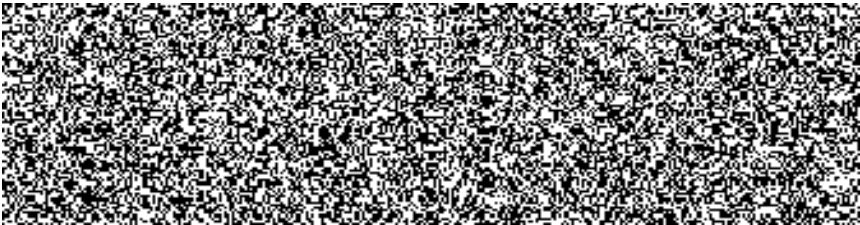
- 3.1. Nákup a dodávka bude realizována na základě uzavřené kupní smlouvy, dodání zboží do 60 dní od podpisu této kupní smlouvy.
- 3.2. O dodávce zboží je prodávající povinen, nejpozději do 48 hodin před uskutečněním, informovat odpovědného pracovníka kupujícího.
- 3.3. Odpovědný pracovník kupujícího je 
- 3.4. Místo plnění: 

Článek IV.

Kupní cena, platební podmínky

- 4.1. Jednotková cena požadovaného zboží je uvedena v příloze č. 1. a č. 2. této smlouvy.

Celková cena je stanovena ve výši:

Cena bez DPH 4 025 674,00 Kč

DPH 21% 845 391,54 Kč

Cena celkem včetně DPH 4 871 065,54 Kč

Slovy: čtyřmiliónyosmsetšedesátjedenatisčesdesátpět korun českých a padesátčtyři haléřů

- 4.2. Smluvní kupní cena bude zahrnovat veškeré režijní náklady prodávajícího spojené s celními poplatky, dopravou předmětu plnění veřejné zakázky do místa plnění, pojištění.
- 4.3. Smluvní kupní cena je stanovena jako nejvyšší přístupná a bude uhrazena v souladu s platebními podmínkami stanovenými rámcovou smlouvou.

Článek V.

Všeobecné dodací podmínky

- 5.1. Kupující nabývá vlastnictví ke zboží jeho předáním od prodávajícího a potvrzením dokladu o převzetí zboží odpovědnou osobou kupujícího.
- 5.2. Prodávající se zavazuje dodávat požadované zboží v originálních obalech a nepoškozené.

Článek VI.

Platební podmínky

- 6.1. Prodávající je oprávněn fakturovat kupní cenu až po dodání zboží a potvrzení převzetí zboží kupujícím, Fakturu vystaví do 5-ti kalendářních dnů od dodání zboží.
- 6.2. Faktura bude zaslána na adresu kupujícího ve dvou vyhotoveních.
- 6.3. Faktura je splatná 30 dnů od jejího doručení kupujícím.
- 6.4. Faktura musí obsahovat náležitosti dle § 29 zákona č. 235/2004 Sb., o dani z přidané hodnoty, ve znění pozdějších předpisů a náležitosti dle § 435 zákona č. 89/2012 Sb., Občanského zákoníku, v platném znění.

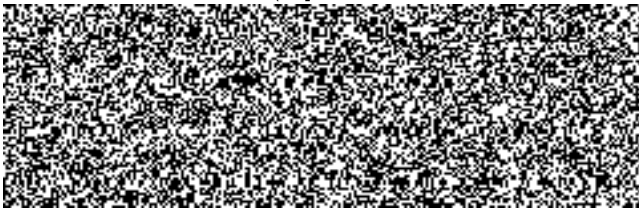
- 6.5. Faktura se považuje za proplacenou okamžikem odepsání fakturované částky z účtu kupujícího ve prospěch účtu prodávajícího.
- 6.6. Kupující je oprávněn fakturu do data splatnosti vrátit, aniž by se dostal do prodlení s její splatností, pokud obsahuje nesprávné cenové údaje rozdílné s ustanovením smlouvy, není ve dvou vyhotoveních, správně označená, nebo neobsahuje některou z dohodnutých náležitostí. Konkrétní důvody je kupující povinen uvést zároveň s vrácením faktury. U opravené nebo nové faktury běží nová lhůta splatnosti.
- 6.7. Fakturační adresa kupujícího:
- 
- 6.8. Zálohu na zboží kupující neposkytuje.

Článek VII.

Podstatné porušení smlouvy

- 7.1. Smluvní strany pokládají za podstatné porušení smlouvy:
- nedodání zboží prodávajícím ani do 24 hod. po uplynutí dodací lhůty;
 - prodlení kupujícího se zaplacením ceny plnění;
 - nesplnění kvantitativních a kvalitativních požadavků kupujícího prodávajícím.

Článek VIII.

Záruka

- 8.1. Prodávající prohlašuje, že zaručuje dohodnuté vlastnosti specifikované v rámcové dohodě č.j. MV-40451-41/VZ-2018 a to po dobu minimálně 60 měsíců.
- 8.2. Prodávající je v záruční lhůtě povinen odstranit závady do 30 dnů od oznámení závady kupujícímu.

Článek IX.

Smluvní pokuta a úrok z prodlení

- 9.1. Kupující je oprávněn účtovat prodávajícímu smluvní pokutu ve výši 0,05% z celkové ceny dodaného zboží bez DPH za každý den prodlení dle bodu 3.2. této smlouvy. Zaplacením smluvní pokuty není dotčen nárok kupujícího na náhradu škody v částce, převyšující zaplacenou smluvní pokutu.
- 9.2. Prodávající je oprávněn účtovat kupujícímu úrok z prodlení 0,05% z fakturované částky bez DPH za každý den prodlení kupujícího s placením faktury.

- 9.3. Povinnost uhradit smluvní pokutu je 30 kalendářních dnů od obdržení výzvy druhé stran k jejímu zaplacení.

Článek X.
Závěrečná ustanovení

- 10.1. Tato smlouva nabývá platnosti dnem elektronického podpisu oběma smluvními stranami a účinnosti zveřejněním v registru smluv. Kupující s zavazuje k jejímu uveřejnění.
- 10.2. Smluvní strany stvrzují elektronickým podpisem, že smlouvu uzavřely na základě své svobodné vůle a souhlasí se všemi podmínkami.
- 10.3. Obsah této kupní smlouvy se řídí rámcovou dohodou, a dále zejména zákonem č.89/2012 Sb., Občanský zákoník, v platném znění.
- 10.4. Tato smlouva je vyhotovená ve dvou stejnopisech, každý s platností originálu, jeden obdrží prodávající a jeden kupující.
- 10.5. Nedílnou součástí této smlouvy je: Příloha č. 1. - Cenová a specifikační tabulka v barevném provedení - třešeň
Příloha č. 2 – Cenová a specifikační tabulka v barevném provedení - ořech

V Praze dne

V Českém Brodě dne 14.2.2020

Za kupujícího:

Za prodávajícího:

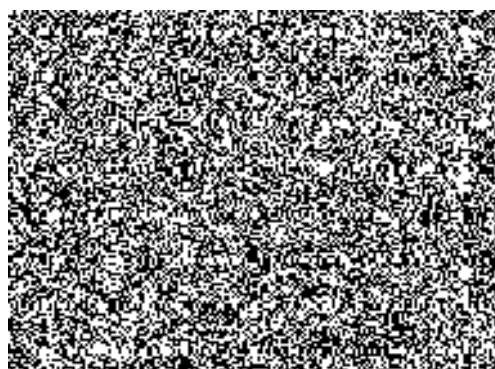
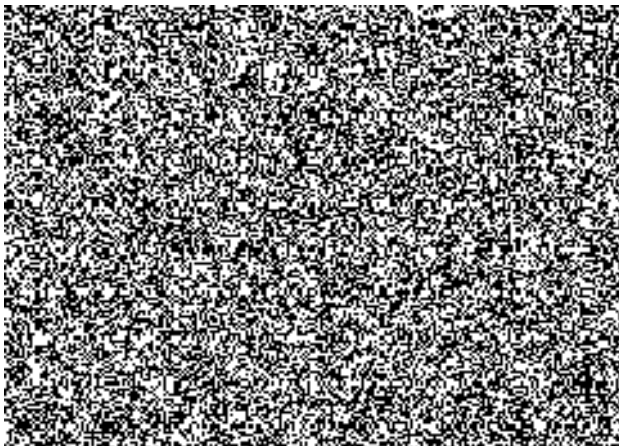

Cenová a specifikační tabulka - barevné provedení - třešeň

| Pořadové číslo | Název zboží | cena za ks v Kč bez DPH | cena za ks v Kč včetně DPH 21 % | ks | cena celkem v Kč bez DPH | cena celkem v Kč včetně DPH |
|----------------|---|-------------------------|---------------------------------|--------|--------------------------|-----------------------------|
| 1 | Stůl kancelářský psací rozměr 1400x700x730, tloušťka desky LTD 25 mm | 1 785,00 | 2 135,65 | 20,00 | 35 300,00 | 42 713,00 |
| 9 | Nástavec na stůl dřevěný ošetrný, 1400x320x380, horní deska LTD 25mm, jinak 18mm | 1 538,00 | 1 860,98 | 30,00 | 46 140,00 | 55 829,40 |
| 6 | Stůl kancelářský manipulační 1400x700x730 | 1 325,00 | 1 604,46 | 4,00 | 5 304,00 | 6 417,84 |
| 11 | Stůl jednací přičítavý čtverkruh s podpěrnou kov.nohou, 700x700x730, LTD 25mm | 831,00 | 1 005,51 | 15,00 | 12 465,00 | 15 082,65 |
| 21 | Stůl pracovní univerzální 800x800x730, kovová konstrukce, LTD25mm (využití jako pracovní, jednací i jídelní) | 1 904,00 | 2 303,84 | 5,00 | 9 520,00 | 11 519,20 |
| 22 | Stůl pracovní univerzální 1200x800x730, kovová konstrukce, LTD25mm (využití jako pracovní, jednací i jídelní) | 2 105,00 | 2 547,05 | 15,00 | 31 575,00 | 38 205,75 |
| 23 | Stůl pracovní univerzální 1600x800x730, kovová konstrukce, LTD25mm (využití jako pracovní, jednací i jídelní) | 2 310,00 | 2 795,10 | 2,00 | 4 620,00 | 5 590,20 |
| 27 | Skříň registrační šanonová, 800x440x1780, plně dveře, mezistěna, LTD 18mm | 2 949,00 | 3 568,29 | 20,00 | 58 980,00 | 71 365,00 |
| 28 | Skříň 1-dveřová šatní 600x440x1780, s výsuv.věšákem, mezistěna, LTD 18mm | 3 088,00 | 3 726,48 | 30,00 | 62 640,00 | 75 794,40 |
| 30 | Skříň 2-dveřová šatní 800x600x1780, plně dveře, šatní vložka, mezistěna, LTD 18mm | 3 440,00 | 4 162,40 | 80,00 | 275 200,00 | 332 992,00 |
| 33 | Skříň roletová policová se zámekem s úchl.lišťou 800x420x1780, mezistěna, LTD 18mm | 6 231,00 | 7 539,51 | 50,00 | 311 550,00 | 378 975,50 |
| 36 | Skříňka s dvířky nízká s 1 policí, 800x440x720, plně dveře, LTD 18mm | 1 787,00 | 2 174,37 | 30,00 | 53 910,00 | 65 231,10 |
| 37 | Skříňka 3-zásuvková nízká s nikou, 600x440x720, LTD 18mm | 2 555,00 | 3 098,25 | 20,00 | 51 100,00 | 62 055,00 |
| 38 | Police závěsné kombinace LTD+kov. 760x230x220, LTD 18mm | 546,00 | 660,66 | 80,00 | 43 680,00 | 52 852,80 |
| 40 | Nástavec na 2-dveř. šatní skříň 800x600x720, dveře 2 křídla, LTD 18mm, 1 police | 1 851,00 | 2 239,71 | 20,00 | 37 020,00 | 44 794,20 |
| 43 | Věšaková stěna 600x18x1200 | 544,00 | 658,24 | 30,00 | 16 320,00 | 19 747,20 |
| 47 | Šatní skříň služební s nástavcem | 8 389,00 | 10 150,69 | 31,00 | 260 059,00 | 314 671,39 |
| 54 | Dispečerské křeslo pro nepřetržitý provoz - 160 kg (výběr ze dvou velikostí A,B) ČERNÉ | 7 605,00 | 9 202,05 | 120,00 | 912 600,00 | 1 104 240,00 |
| 58 | Křeslo manažerské čalouněné, operák ze síťoviny - nosnost 160 kg ČERNÉ | 4 753,00 | 5 751,13 | 120,00 | 570 360,00 | 690 135,60 |
| 70 | Křeslo kancelářské čalouněné, 130kg ČERNÉ | 3 627,00 | 4 388,67 | 60,00 | 217 520,00 | 263 320,20 |
| 71 | Židle dřevěná čalouněná s kovovou kostrou - 130 kg MODRA | 2 720,00 | 3 291,20 | 50,00 | 136 000,00 | 164 560,00 |
| 72 | Židle dřevěná s kovovou kostrou - 130 kg TŘEŠEŇ | 2 413,00 | 2 919,73 | 80,00 | 193 040,00 | 233 578,40 |
| 75 | Židle kovová čalouněná konferenční - bez područek - 130 kg ČERNÉ | 1 784,00 | 2 158,64 | 100,00 | 178 400,00 | 215 864,00 |
| 78 | Křeslo dřevěné čalouněné pevné - nosnost 120 kg HNEDE + ČERVENÁ | 3 320,00 | 4 017,20 | 40,00 | 132 800,00 | 160 688,00 |
| 79 | Křeslo kovové čalouněné pevné s područkami - nosnost 120 kg | 2 852,00 | 3 450,92 | 6,00 | 17 112,00 | 20 705,52 |
| 80 | Válenda čalouněná s úložným prostorem - nosnost 130 kg HNEDE | 5 774,00 | 6 985,54 | 50,00 | 288 700,00 | 349 327,00 |
| CELKEM | | | | | 3 964 275,00 | 4 796 772,75 |



Cenová a specifikační tabulka -v barevném provedení - ořech

| Požadové číslo | Název zboží | cena za ks v Kč bez DPH | cena za ks v Kč včetně DPH 21 % | ks | cena celkem v Kč bez DPH | cena celkem v Kč včetně DPH |
|----------------|--|-------------------------|---------------------------------|------|--------------------------|-----------------------------|
| 1 | Stůl kancelářský psací rozměr 1400x700x730, tloušťka desky LTD 25 mm | 1 765,00 | 2 135,65 | 6,00 | 10 590,00 | 12 813,90 |
| 3A | Stůl kancelářský psací rozměr 1800x700x730, tloušťka desky LTD 25 mm | 2 385,00 | 2 885,85 | 9,00 | 21 485,00 | 25 972,55 |
| 7 | Kontejner mobilní-centrální zámek, 430x600x610, LTD 18 mm | 3 208,00 | 3 861,68 | 7,00 | 22 456,00 | 27 171,76 |
| 10 | Nástavec na stůl dřevěný dělený, 1600x320x380, horní deska LTD 25mm, jinak 18mm | 1 397,00 | 1 690,37 | 1,00 | 1 397,00 | 1 690,37 |
| 26 | Skříň knihovna prosklená 800x440x1780, 3/5 sklo, 2/5 plně dveře, 1 neuzavírána, LTD 18mm | 3 684,00 | 4 469,74 | 1,00 | 3 684,00 | 4 469,74 |
| 36 | Skříňka s dvířky nízká s 1 policí, 800x440x720, plně dveře, LTD 18mm | 1 797,00 | 2 174,37 | 1,00 | 1 797,00 | 2 174,37 |
| | CELKEM | | | | 61 399,00 | 74 292,79 |

