

## Dodatek č. 2 k Dohodě o součinnosti

(dále jen „**Dodatek č. 2**“)

1. **Letiště Praha, a. s.**, se sídlem Praha 6, K letišti 1019/6, PSČ 161 00, IČO: 28244532, DIČ: CZ699003361 zapsaná v obchodním rejstříku vedeném Městským soudem v Praze, spisová značka B 14003, zastoupená Ing. Václavem Řehořem, Ph.D., MBA, předsedou představenstva a Ing. Jiřím Krausem, místopředsdou představenstva

(dále jen „**LP**“)

a

2. **Global Travel, spol. s r.o.**, se sídlem: Praha 1 Nové Město, Palackého 715/15, PSČ: 110 00, IČO: 00552241, DIČ: CZ00552241, zapsaná v obchodním rejstříku vedeném Městským soudem v Praze, spisová značka C 228, zastoupená Bc. Markem Nácovským, jednatelem

(dále jen „**GT**“)

LP a GT dále společně také „**Strany**“ či jednotlivě „**Strana**“.

### Preambule

Vzhledem k tomu, že:

- (A) Smluvní strany uzavřely dne 4. 11. 2019 Dohodu o součinnosti, ev. č. LP (Pronajímatele): 0211005086, ve znění Dodatku č. 1 ze dne 19. 11. 2019 (dále jen „**Dohoda**“);
- (B) Smluvní strany se, ve smyslu odst. 2.4 Dohody, dohodly na změně Přílohy č. 1/D1 Dohody spočívající ve změně jednoho Informačního místa pro [REDAKCE] a za tímto účelem uzavírají tento Dodatek č. 2.

### I.

#### Dohodnuté změny

1. Strany se dohodly, že se stávající Příloha č. 1/D1 – Specifikace Informačních míst pro [REDAKCE] a [REDAKCE] ruší a nahrazuje se zcela novou Přílohou č. 1/D2, která je nedílnou součástí tohoto Dodatku č. 2.

### II.

#### Závěrečná ustanovení

1. Ustanovení Dohody tímto Dodatkem č. 2 nedotčená zůstávají v platnosti a účinnosti beze změny.
2. Dodatek č. 2 je vyhotoven ve třech (3) stejnopisech, z nichž LP obdrží po dvou (2) vyhotoveních a GT jedno (1) vyhotovení.
3. Dodatek č. 2 nabývá platnosti dnem jeho podpisu poslední Stranou a účinnosti dnem uveřejnění v registru smluv podle zákona č. 340/2015 Sb. Strany se dohodly, že uveřejnění zajistí LP.
4. Nedílnou součástí tohoto Dodatku č. 2 jsou následující přílohy:
  - (a) Příloha č. 1/D2 – Specifikace Informačních míst pro [REDAKCE]

**STRANY TÍMTO PROHLAŠUJÍ, ŽE SI TENTO DODATEK Č. 1 PŘEČETLY A ŽE SOUHLASÍ S JEHO OBSAHEM, NA DŮKAZ ČEHOŽ JEJ STVRZUJÍ SVÝMI PODPISY:**

Datum: 21. 1. 2020

Za LP:

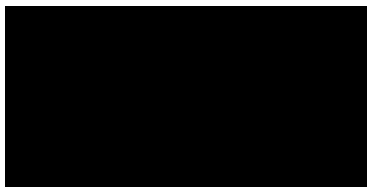

Podpis:

Jméno: Ing. Václav Řehoř, Ph.D., MBA

Funkce: předseda představenstva

Letiště Praha, a. s.

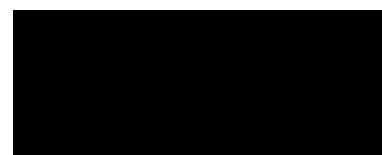

Podpis:

Jméno: Ing. Jiří Kraus

Funkce: místopředseda představenstva

Letiště Praha, a. s.

Datum: 17. 1. 2020

Za GT:

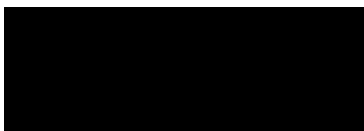

Podpis:

Jméno: Bc. Marek Nácovský

Funkce: jednatel společnosti

Global Travel, spol. s r.o.

## 1. Informační místa Terminál 1:

[REDACTED]: Transitní hala – přílety z prstu A

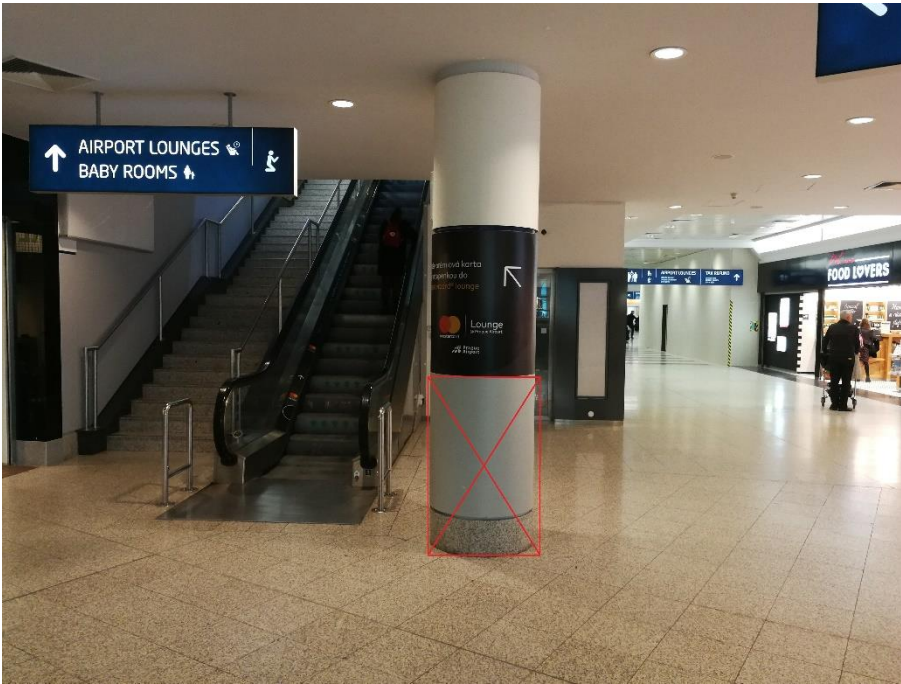

[REDACTED]: Bus gaty - přílety

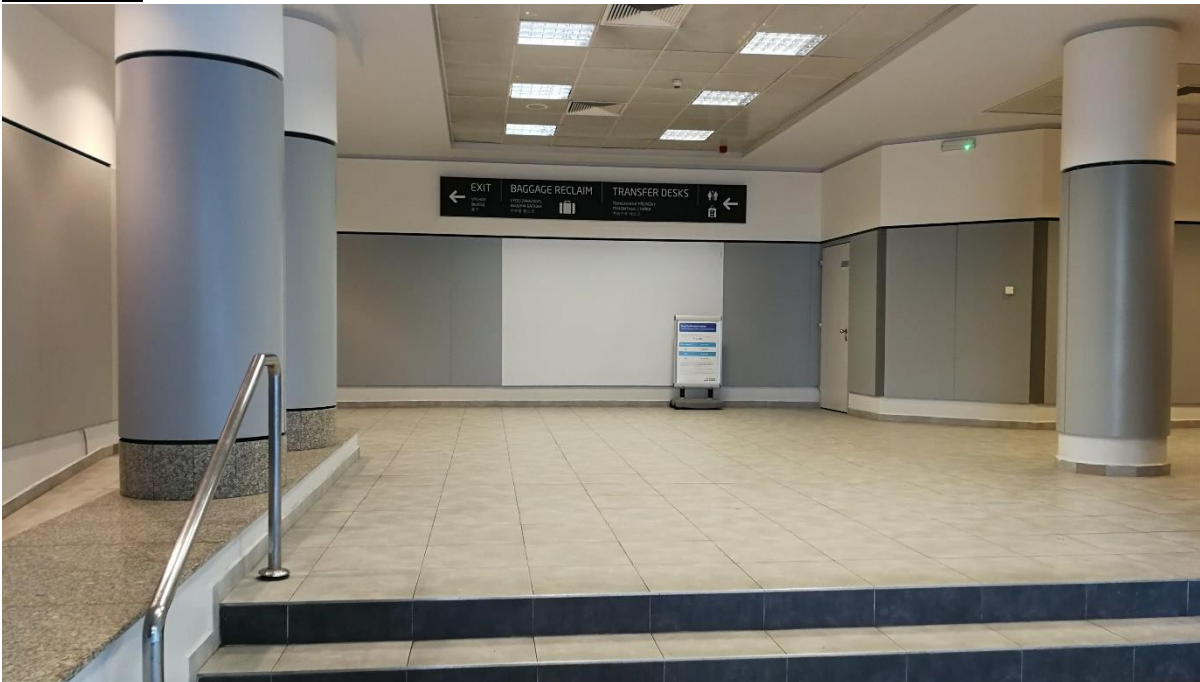

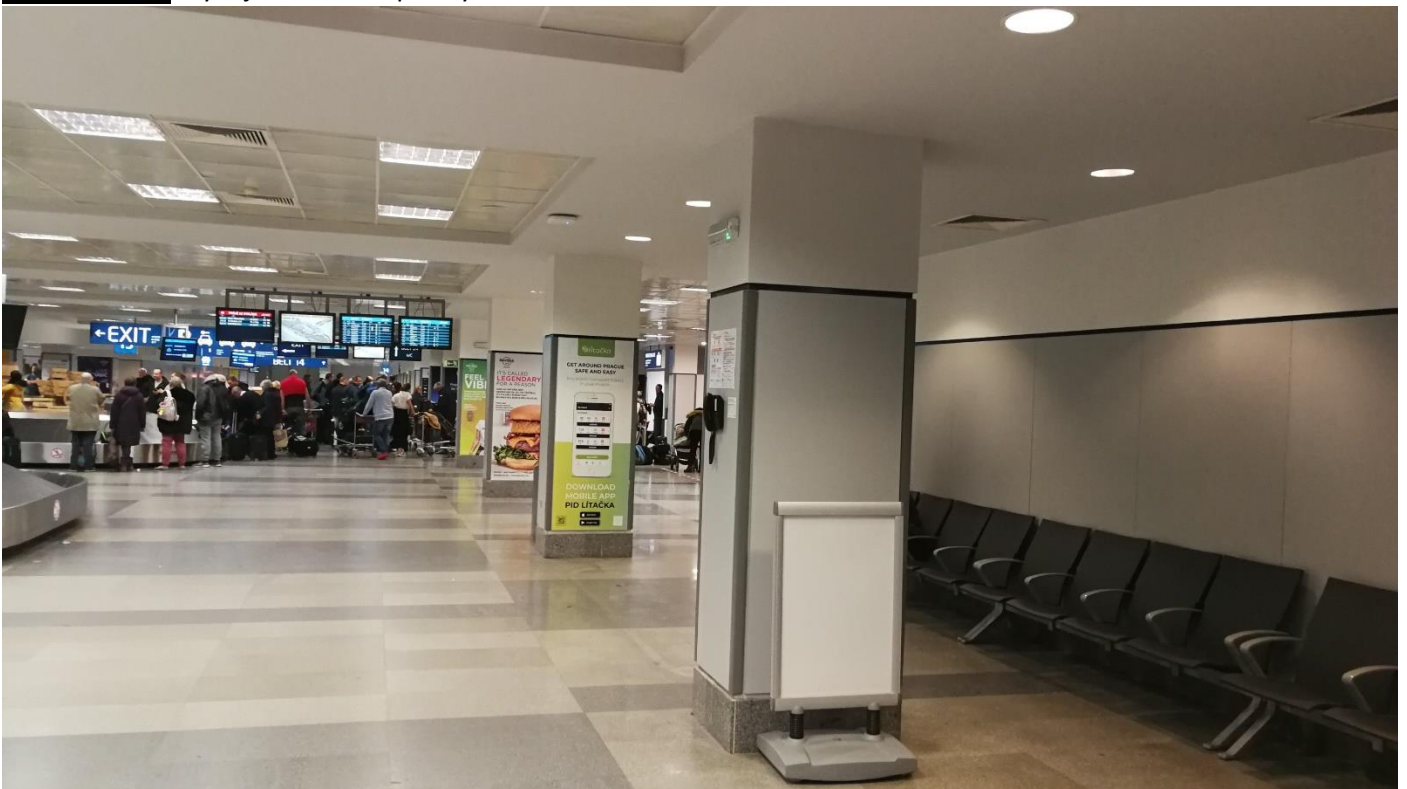



## 2. Umístění informačních míst na Terminálu 1:

### První nadzemní podlaží



První podzemní podlaží



3. Informační místa Terminál 2:

: Prst C - přiletý



: Prst D - přílety



: Bus gaty - přílety

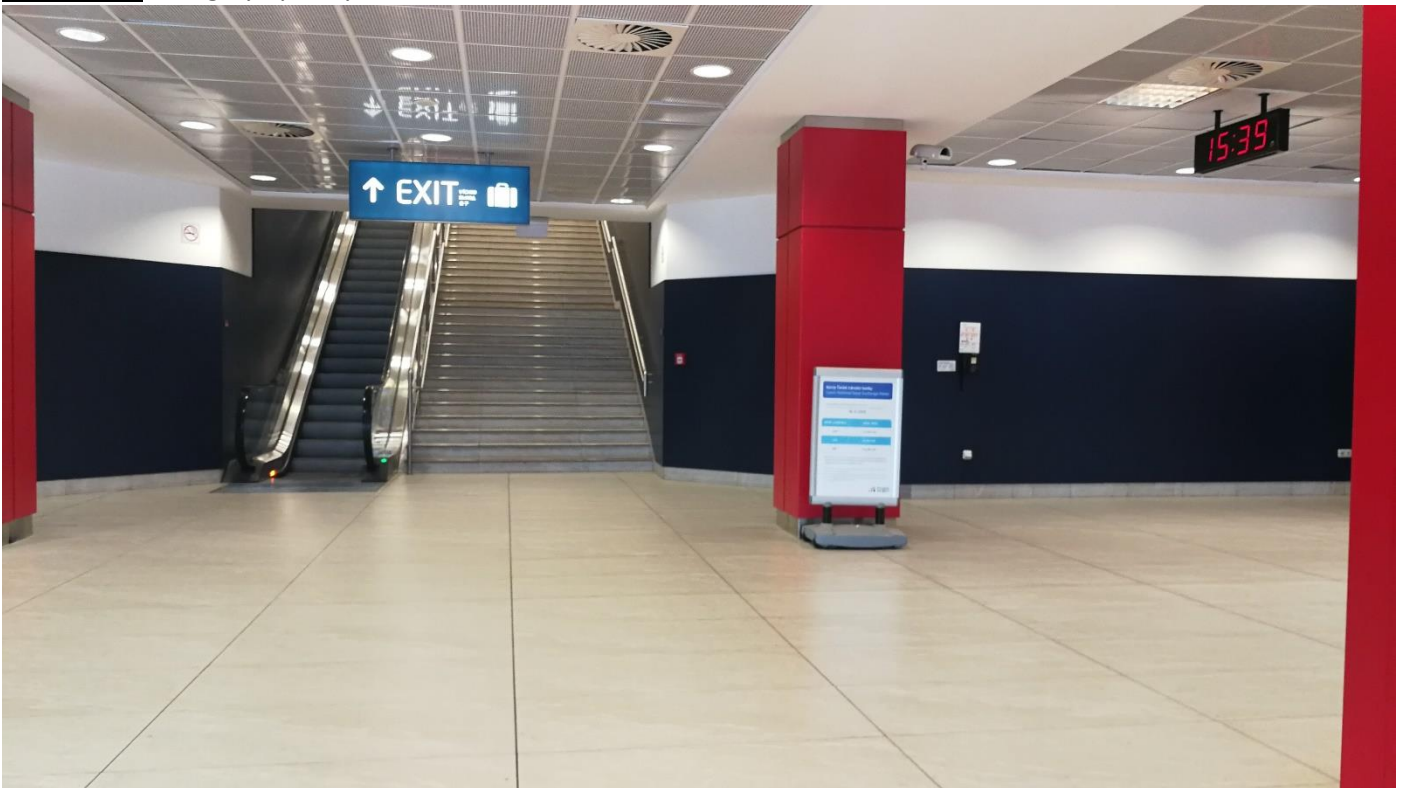

: výdej zavazadel - přílety

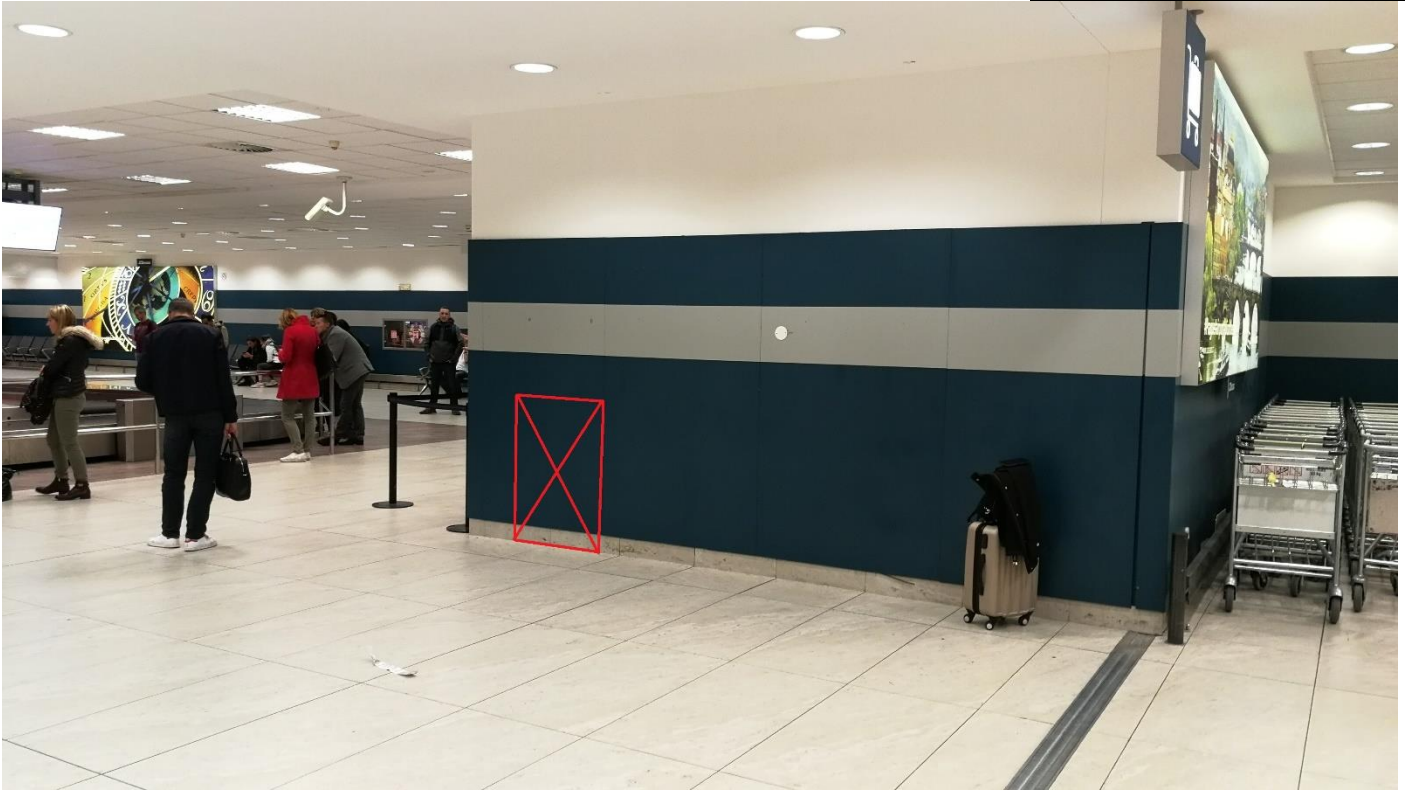

: Veřejná příletová hala - přílety





#### 4. Umístění informačních nosičů na Terminálu 2:

##### První nadzemní podlaží



##### První podzemní podlaží

