



NMNMSML20170011

1. **Město Nové Město na Moravě**
Vratislavovo nám.103, Nové Město na Moravě, 592 31
IČ: 002 94 900
zastoupené místostarostou panem Stanislavem Markem
jako půjčitel (dále jen p ů j ě i t e l) na straně jedné

a

2.

vč, 592 31

t e l) na straně druhé

uzavírají níže uvedeného dne, měsíce a roku v souladu s ust. § 2193 a násl. zákona č. 89/2012 Sb., občanský zákoník (dále jen „občanský zákoník“) tuto :

S m l o u v u *o v ý p ů j ě c e*

I.

Půjčitel je vlastníkem, mimo jiné, nemovitostí – pozemků parc. č. 3536/9 (zastavěná plocha a nádvoří) o výměře 89 m², jehož součástí je stavba – budova bez č.p./č.ev., jiná stavba a část pozemku parc. č. 3536/28 (trvalý travní porost) o výměře 2688 m², jež jsou zapsány v katastru nemovitostí vedeném Katastrálním úřadem pro Vysočinu, Katastrální pracoviště Žďár nad Sázavou na LV č. 1 pro kat. území a obec Nové Město na Moravě.

Touto smlouvou půjčitel přenechává vypůjčiteli části výše uvedených pozemků (dále jen „předmět výpůjčky“), aby jej bezplatně dočasně užíval za podmínky, které jsou dále uvedeny v této smlouvě, v rozsahu dle situačního plánu, který je nedílnou součástí této smlouvy.

II.

Půjčitel se zavazuje vypůjčiteli umožnit předmět výpůjčky bezplatně užívat po dobu od **3.1.2017 do 31.1.2017**, a to za účelem využití jako manipulační plocha-uskladnění materiálu.

III.

1. Předmět výpůjčky je, dle sdělení vypůjčitele, ve stavu způsobilém k řádnému používání pro účel, ke kterému je vypůjčen.

2. Vypůjčitel prohlašuje, že je mu znám stav předmětu výpůjčky ke dni podpisu této smlouvy a že jej v tomto stavu do výpůjčky přijímá.
3. Vypůjčitel zodpovídá za veškeré škody, které na předmětu výpůjčky vzniknou v souvislosti s jeho užíváním, je povinen zajistit dodržení bezpečnosti, ochrany zdraví osob, ochranu životního prostředí, čistotu na předmětu výpůjčky, jinak odpovídá též za škody vzniklé porušením této povinnosti.
4. Vypůjčitel je povinen předmět výpůjčky udržovat ve stavu, ve kterém mu byl předán tak, aby nedošlo ke zhoršení jeho podstaty a ke snížení jeho hodnoty. Předmět výpůjčky musí být půjčiteli vrácen ve stavu, v jakém byl vypůjčitelem převzat.
5. Vypůjčitel není oprávněn předmět výpůjčky přenechat jinému k užívání bez písemného předchozího souhlasu půjčitele.

IV.

1. Tato smlouva nabývá platnosti a účinnosti dnem jejího podpisu oběma smluvními stranami.
2. Tuto smlouvu lze měnit pouze písemnými vzestupně číslovanými dodatky, které musí být podepsány oběma smluvními stranami. Takto podepsané dodatky se poté stávají nedílnou součástí smlouvy.
3. Tato smlouva je vyhotovena ve 4 stejnopisech, z nichž každá ze smluvních stran obdrží po dvou.
4. Tato smlouva byla uzavřena v souladu s usnesením Rady města Nové Město na Moravě přijatým na její schůzi č. 25 konané dne 30.5.2016 pod bodem č. 22/25/RM/2016.
5. Vzhledem k veřejnoprávnímu charakteru půjčitele vypůjčitel výslovně prohlašuje, že je s touto skutečností obeznámen a souhlasí se zpracováním svých údajů půjčitelem s ohledem na zákon č. 106/1999 Sb., o svobodném přístupu k informacím, ve znění pozdějších předpisů a rovněž souhlasí se zveřejněním této smlouvy za dodržení podmínek vyplývajících z příslušných právních předpisů, zejména zákona č. 106/1999 Sb., o svobodném přístupu k informacím, ve znění pozdějších předpisů.
6. Vypůjčitel dále souhlasí s tím, že ze strany půjčitele bude, resp. může být, při dodržení podmínek stanovených zákonem č. 101/2000 Sb., o ochraně osobních údajů a o změně některých zákonů, ve znění pozdějších předpisů, zveřejněna tato smlouva, její část nebo dílčí informace týkající se této smlouvy a jejího plnění.
7. Vypůjčitel podpisem této smlouvy souhlasí s jejím uveřejněním v registru smluv dle zákona č. 340/2015 Sb., o zvláštních podmínkách účinnosti některých smluv, uveřejňování těchto smluv a o registru smluv ("zákon o registru smluv").

8. Smluvní strany se dohodly, že stranou povinnou k uveřejnění této smlouvy v centrálním registru smluv podle zákona č. 340/2015 Sb., o zvláštních podmínkách účinnosti některých smluv, uveřejňování těchto smluv a o registru smluv ("zákon o registru smluv") je město Nové Město na Moravě, které je povinno tuto smlouvu bez zbytečného odkladu, nejpozději však do 30 dnů od uzavření smlouvy odeslat k uveřejnění v registru smluv.

9. Smluvní strany shodně prohlašují, že žádné ustanovení v této smlouvě nemá charakter obchodního tajemství, jež by požadovalo zvláštní ochrany.

10. Smluvní strany po přečtení této smlouvy shodně prohlašují, že souhlasí s jejím obsahem bez výhrad a že tato smlouva byla sepsána na základě pravdivých údajů, podle jejich pravé a svobodné vůle, nikoli v tísní ani za nápadně nevýhodných podmínek a na důkaz toho připojují své podpisy.

V Novém Městě na Moravě dne: 3.1.2017

Vypůjčitel :

Půjčitel:



.....
Stanislav Marek
místostarosta



Tisk Mapy

© GIS MěÚ Nové Město na Moravě, SHOCart spol. s r.o. Zlín, T-MAPY Hradec Králové 2015

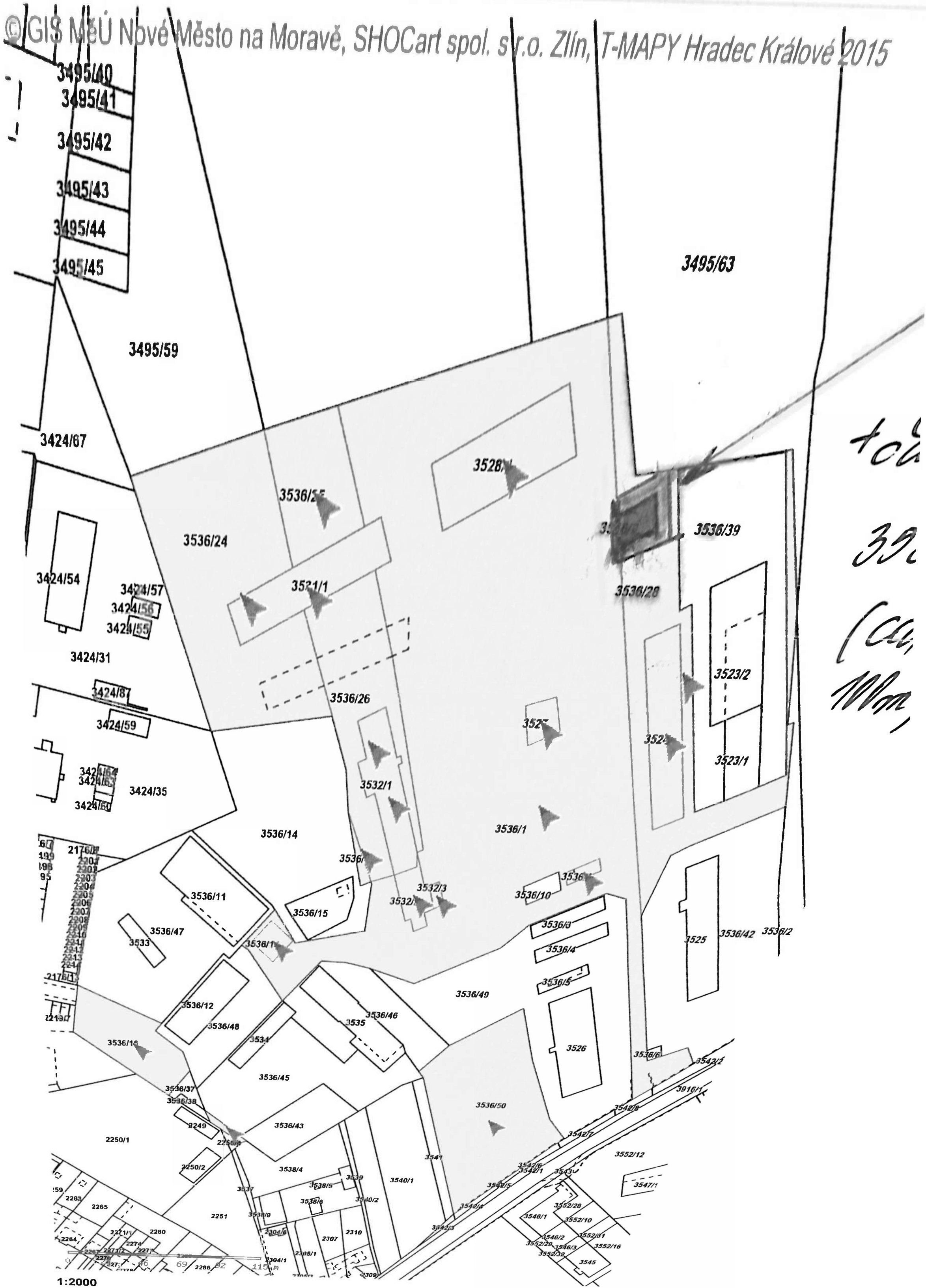

toč
39
Mm

1:2000

■ Tisk Mapy

©GIS MěÚ Nove Mesto na Moravě, SHOCart spol. s r.o. Zlín, T-MAPY Hradec Králové 2016

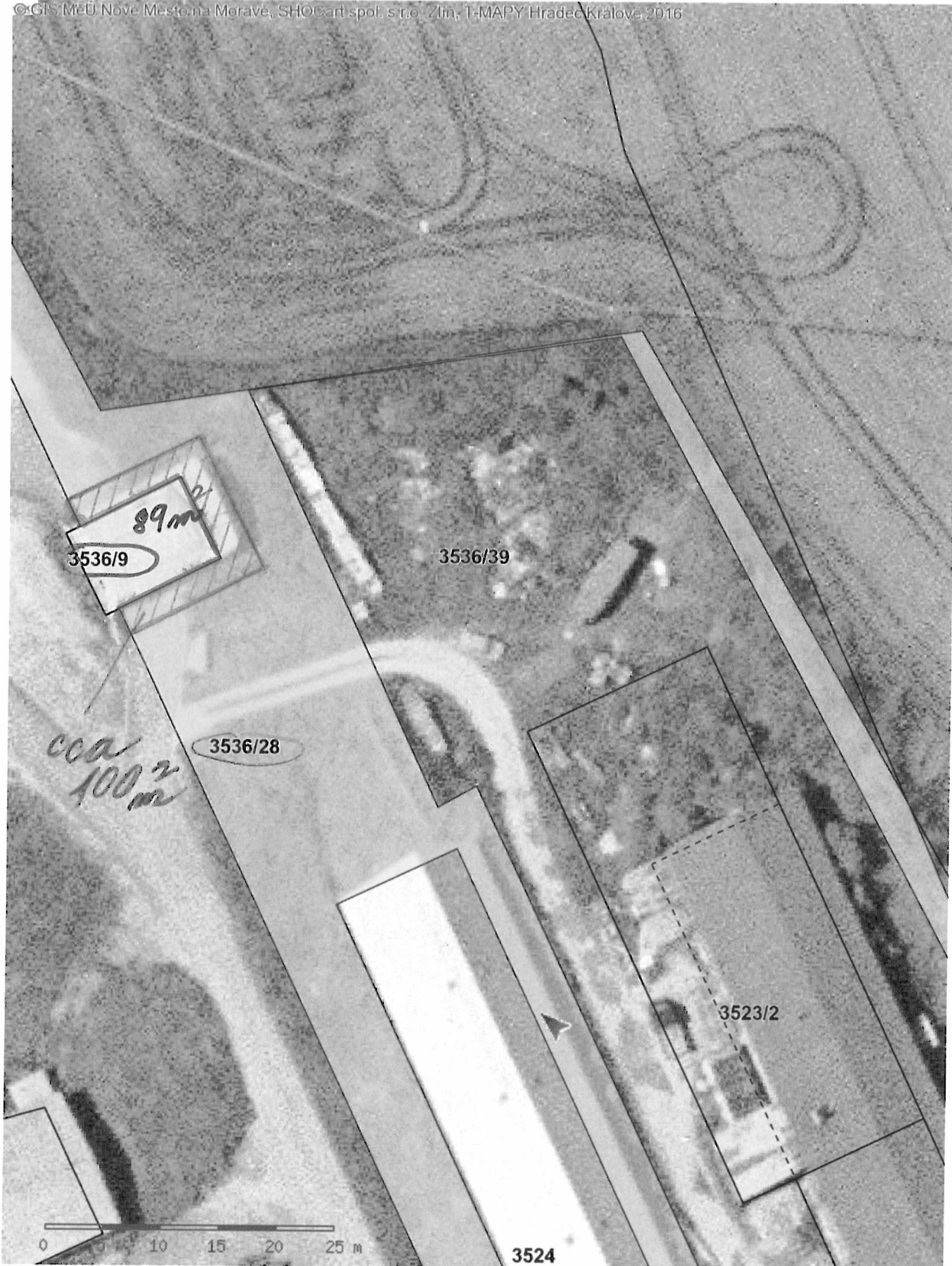

1:500