

## 1. Smluvní strany

**Objednatel:** Město Brandýs nad Labem–Stará Boleslav  
Se sídlem: Masarykovo nám. 1 /6, 250 01 Brandýs n. L. - Stará Boleslav  
Zastoupení  
ve věcech smluvních: Ing. Vlastimil Pícek – starosta města  
ve věcech technických: [REDACTED]  
IČO: 00240079  
DIČ: CZ 00240079  
Bankovní spojení: [REDACTED]  
Telefon: +420 326 909 111  
E-mail: [epodatelna@brandysko.cz](mailto:epodatelna@brandysko.cz)  
Webové stránky: <http://www.brandysko.cz>  
Datová schránka: c5hb7xy  
**(dále jen jako „Objednatel“**

a

**Zhotovitel:** PORR a.s.  
Se sídlem: Dubečská 3238/36, Strašnice, 100 00 Praha 10  
Zastoupení: [REDACTED]  
provozu úseku Vodohospodářských staveb PORR a.s., oba společně na základě plných mocí  
IČO: 43005560  
DIČ: CZ43005560  
Bankovní spojení: [REDACTED]  
Telefon: [REDACTED]  
E-mail: [REDACTED]  
Webové stránky: [www.porr.cz](http://www.porr.cz)  
Datová schránka: 5ssf4h  
**(dále jen jako „Zhotovitel“)**

mezi sebou níže uvedeného dne uzavřeli následující

### **Dodatek č. 1 ke Smlouvě o dílo evidenční číslo: 0323/2019**

uzavřené dle § 2623 a násl. zák. č. 89/2012 Sb., občanský zákoník (dále jen jako „občanský zákoník“), ve znění pozdějších předpisů (dále jen „Dodatek č. 1“)

## 2. Předmět dodatku

Smluvní strany uzavřely dne 10.10.2019 smlouvu o dílo, jejímž předmětem je realizace díla v rámci veřejné zakázky nazvané „Výstavba ledové plochy vč. parkovacích míst – 2. etapa“ (dále jen „Smlouva o dílo“) Předmětem tohoto Dodatku č. 1 je nepodstatná změna závazku ve smyslu § 222 odst. 4 zákona č. 134/2016 Sb., o zadávání veřejných zakázek, spočívající v provedení nezbytných dodatečných stavebních prací, které nebyly zahrnuty v původním předmětu díla. Jedná se o vybudování základů budoucího technického zázemí kluziště vč. kanalizačních rozvodů a přípojek vody a elektro, aby mohlo být dílo řádně dokončeno a mohl být zajištěn provoz kluziště.

Konkrétní vymezení změn během výstavby je obsaženo v příloze tohoto Dodatku č. 1. na základě zpracování výkazu výměr projektantem.

### 3. Změna ceny díla

V souvislosti se změnou v rozsahu předmětu díla dle tohoto Dodatku č. 1 se mění sjednaná cena díla, přičemž celková hodnota změny ceny díla dle Dodatku č. 1 ve smyslu § 222 odst. 4 zákona č. 134/2016 Sb., o zadávání veřejných zakázek, činí 5,69% původní hodnoty závazku ze smlouvy o dílo. Smluvní strany se proto tímto dodatkem dohodly na následujícím úplném novém znění odstavce 4.2 Smlouvy o dílo:

4.2 *Celková cena díla je stanovena za sjednaný předmět plnění jako nejvýše přípustná, platná po celou dobu realizace díla:*

	<b>Cena bez DPH</b>	<b>DPH</b>	<b>Cena s DPH</b>
<i>Cena díla dle Smlouvy o dílo</i>	<i>12 948 000,00 Kč</i>	<i>2 719 080,00 Kč</i>	<i>15 667 080,00 Kč</i>
<i>Cena víceprací dle Dodatku č.1</i>	<i>737 163,92 Kč</i>	<i>154 804,42 Kč</i>	<i>891 968,34 Kč</i>
<b>Cena díla dle Smlouvy a Dodatku č.1</b>	<b>13 685 163,92 Kč</b>	<b>2 873 884,42 Kč</b>	<b>16 559 048,34 Kč</b>

### 4. Závěrečná ustanovení

1. Tento Dodatek č. 1 je nedílnou součástí výše uvedené Smlouvy o dílo. Ostatní ustanovení Smlouvy o dílo, která nejsou tímto Dodatkem č. 1 výslovně dotčena, zůstávají beze změny v platnosti a účinnosti. Dodatek č. 1 nabývá platnosti dnem podpisu oprávněných zástupců obou smluvních stran a účinnosti dnem zveřejnění v registru smluv.
2. Smluvní strany po přečtení tohoto Dodatku č. 1 prohlašují, že souhlasí s jeho obsahem, že byl sepsán určitě, srozumitelně, na základě jejich pravé a svobodné vůle, bez nátlaku na některou ze stran. Na důkaz toho připojují své podpisy. Tento Dodatek č. 1 vyhotoven ve 3 stejnopisech, z nich 2 obdrží Objednatel a 1 obdrží Zhotovitel.
3. Nedílnou součástí tohoto Dodatku č. 1 je příloha: Soupis prací – změny během výstavby č. 1

Objednatel

Zhotovitel

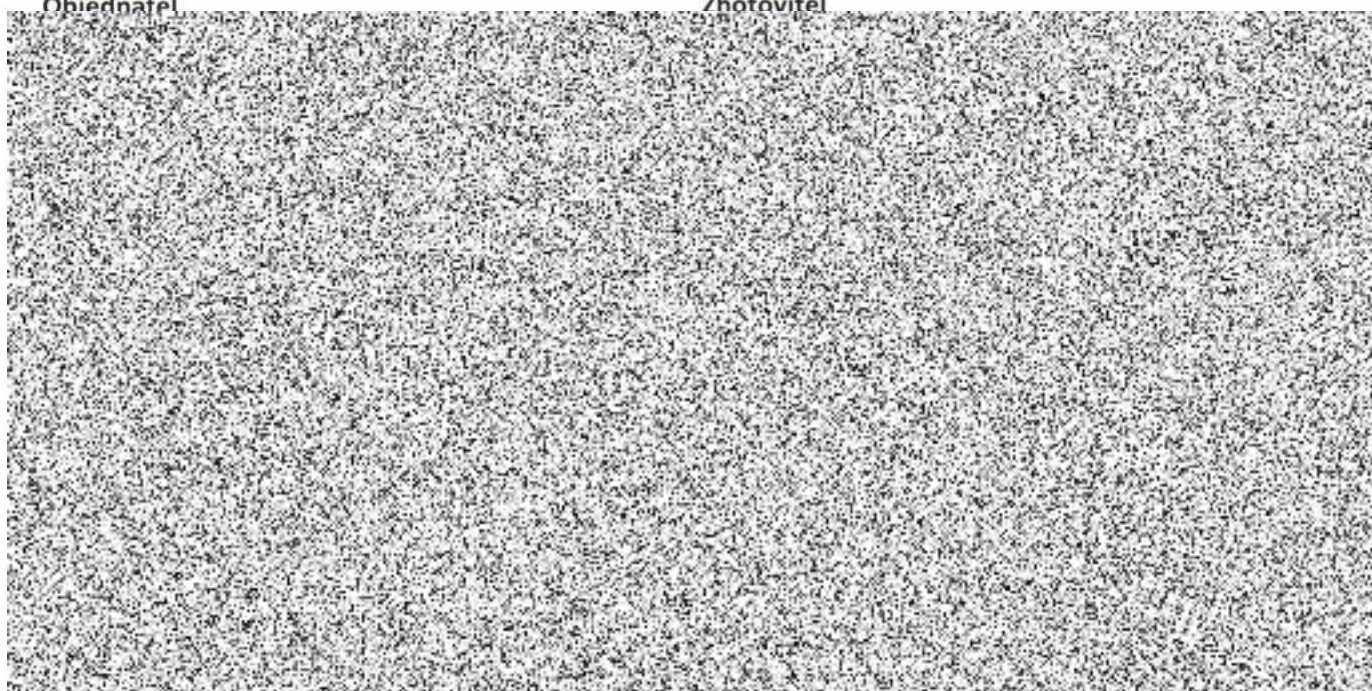

## SOUPIS PRACÍ - ZMĚNY BĚHEM VÝSTAVBY Č. 1

Stavba:

Výstavba víceúčel.plochy- rozšíření 2.etapy-Brandýs n.L.

Místo: Brandýs n.Labem

Datum:

Zadavatel:

Projektant:

Uchazeč:

PČ	Typ	Kód	Popis	MJ	Množství	J.cena [CZK]	Cena celkem [CZK]	Cenová soustava	
<b>Náklady soupisu celkem</b>							<b>737 163,92</b>		
D	HSV	<b>Práce a dodávky HSV</b>					<b>684 849,92</b>		
D	1	<b>Zemní práce</b>					<b>153 943,82</b>		
1	K	115101201	Čerpání vody na dopravní výšku do 10 m průměrný přítok do 500 l/min	hod	120,000	114,00	13 680,00	CS ÚRS 2017 01	
	VV		120			120,000			
	VV		Součet			120,000			
2	K	115101301	Pohotovost čerpací soupravy pro dopravní výšku do 10 m přítok do 500 l/min	den	10,000	120,00	1 200,00	CS ÚRS 2017 01	
	VV		10			10,000			
	VV		Součet			10,000			
3	K	132201101	Hloubení rýh š do 600 mm v hornině tř. 3 objemu do 100 m <sup>3</sup>	m <sup>3</sup>	20,884	1 086,00	22 680,02	CS ÚRS 2017 01	
	VV		23,0*0,60*1,50			20,700			
	VV		0,40*1,0*0,23*2			0,184			
	VV		Součet			20,884			
4	K	132201201	Hloubení rýh š do 2000 mm v hornině tř. 3 objemu do 100 m <sup>3</sup>	m <sup>3</sup>	111,261	225,60	25 100,48	CS ÚRS 2017 01	
	VV		(1,10+1,50)*0,50*(16,73+5,73+6,04+9,215+22,04+2*3,04)*1,30			111,261			
	VV		Součet			111,261			
5	K	151101101	Zřízení příloženého pažení a rozeprání stěn rýh hl do 2 m	m <sup>2</sup>	101,423	120,00	12 170,76	CS ÚRS 2017 01	
	VV		(16,73+5,73+6,04+11,035+22,04+6,04)*1,50			101,423			
	VV		Součet			101,423			
6	K	151101111	Odstanění příloženého pažení a rozeprání stěn rýh hl do 2 m	m <sup>2</sup>	101,423	80,00	8 113,84	CS ÚRS 2017 01	
	VV		101,423			101,423			
	VV		Součet			101,423			
7	K	161101101	Svislé přemístění výkopku z horniny tř. 1 až 4 hl výkopu do 2,5 m	m <sup>3</sup>	132,145	114,55	15 137,47	CS ÚRS 2017 01	
	VV		20,884			20,884	dle SoD		
	VV		111,261			111,261			
	VV		Součet			132,145			
8	K	162701105	Vodorovné přemístění do 10000 m výkopku/sypaniny z horniny tř. 1 až 4 - přebytečná zemina	m <sup>3</sup>	49,027	140,40	6 883,39	CS ÚRS 2017 01	
	VV		111,261+20,884			132,145	dle SoD		
	VV		-83,118			-83,118			
	VV		Součet			49,027			
9	K	171201201	Uložení sypaniny na skládky	m <sup>3</sup>	49,027	20,34	997,21	CS ÚRS 2017 01	
	VV		49,027			49,027	dle SoD		
	VV		Součet			49,027			
10	K	171201211	Poplatek za uložení odpadu ze sypaniny na skládce (skládkovně)	t	78,443	161,30	12 653,17	CS ÚRS 2017 01	
	VV		49,027*1,60			78,443	dle SoD		
	VV		Součet			78,443			
11	K	174101101	Zásyp jam, šachet rýh nebo kolem objektů sypaninou se ztuhnutím	m <sup>3</sup>	83,118	222,83	18 521,02	CS ÚRS 2017 01	
	VV		111,261			111,261	dle SoD		
	VV		odpočet základů						
	VV		-(16,73+5,545+6,04+8,215+22,04+4,04*2)*1,30*0,50			-43,323			
	VV		kanalizace						
	VV		23,0*0,60*(1,50-0,40)			15,180			
	VV		Součet			83,118			
12	K	167101101	Nakládání výkopku z hornin tř. 1 až 4 do 100 m <sup>3</sup>	m <sup>3</sup>	83,118	102,72	8 537,88	CS ÚRS 2017 01	
	VV		83,118			83,118	dle SoD		
	VV		Součet			83,118			
13	K	162301101	Vodorovné přemístění výkopku - mezideponie	m <sup>3</sup>	166,236	49,74	8 268,58	CS ÚRS 2017 01	
	VV		83,118*2			166,236	SoD položka 162201102		
	VV		Součet			166,236			
D	2	<b>Zakládání</b>					<b>478 262,64</b>		
14	K	273321511	Základové desky ze ŽB bez zvýšených nároků na prostředí tř. C 25/30	m <sup>3</sup>	25,125	3 900,00	97 987,50	CS ÚRS 2017 01	
	VV		152,0*0,15			22,800			
	VV		(3,95+12,22+5,665+5,44+9,215+22,04+6,04)*0,30*0,12			2,325			
	VV		Součet			25,125			
15	K	279113135	Základová zeď tl do 400 mm z tvárnice ztraceného bednění včetně výplně z betonu tř. C 16/20 a výztuže	m <sup>2</sup>	2,000	1 944,00	3 888,00	CS ÚRS 2017 01	
	VV		1,00*1,00*2			2,000			
	VV		Součet			2,000			
16	K	564231111	Podklad nebo podsyp ze šterkopísku ŠP tl 100 mm	m <sup>2</sup>	13,800	194,52	2 684,38	CS ÚRS 2017 01	
	VV		23,0*0,60			13,800	dle SoD		
	VV		Součet			13,800			
17	K	279113134	Základová zeď tl do 300 mm z tvárnice ztraceného bednění včetně výplně z betonu tř. C 16/20 a výztuže	m <sup>2</sup>	16,663	1 512,00	25 194,46	CS ÚRS 2017 01	
	VV		(16,73+5,545+6,04+8,215+22,04+4,04*2)*0,25			16,663			
	VV		Součet			16,663			

PC	Ty p	Kód	Popis	MJ	Množství	J.cena [CZK]	Cena celkem [CZK]	Cenová soustava
18	K	279361821	Výztuž základových zdí nosných betonářskou ocelí 10 505	t	1,950	48 240,00	94 068,00	CS ÚRS 2017 01
	VV		1,950		1,950			
	VV		Součet		1,950			
19	K	279362021	Výztuž základových zdí nosných svařovanými sítěmi	t	0,987	39 000,00	38 493,00	CS ÚRS 2017 01
20	K	279113136	Základová zeď tl do 500 mm z tvárníc ztraceného bednění včetně výplně z betonu tř. C 16/20 a výztuže	m2	83,313	2 592,00	215 947,30	CS ÚRS 2017 01
	VV		(16,73+5,545+6,04+8,215+22,04+4,04*2)*1,25		83,313			
	VV		Součet		83,313			
	D	4	Vodorovné konstrukce				10 134,72	
21	K	451572111	Obsyp potrubí otevřený výkop z kameniva drobného těženého	m3	4,140	2 448,00	10 134,72	CS ÚRS 2017 01
	VV		0,60*23,0*0,30		4,140			
	VV		Součet		4,140			
	D	6	Úpravy povrchů, podlahy a osazování výplní				29 986,56	
22	K	635111215	Náryp pod podlahy ze šterkopisku se zhutněním	m3	18,240	1 644,00	29 986,56	CS ÚRS 2017 01
	VV		152*0,12		18,240			
	VV		Součet		18,240			
	D	9	Ostatní konstrukce a práce, bourání				0,00	
23	K	952900001	Dokončovací práce	kpl	1,000	0,00	0,00	
24	K	952900005	Pomocné stavební práce pro profese	kpl	1,000	0,00	0,00	
25	K	952901411	Vyčištění ostatních objektů	m2	160,000	0,00	0,00	CS ÚRS 2017 01
	VV		160		160,000			
	VV		Součet		160,000			
	D	998	Přesun hmot				12 522,18	
26	K	998011001	Přesun hmot	t	208,703	60,00	12 522,18	CS ÚRS 2017 01
	D	PSV	Práce a dodávky PSV				52 314,00	
	D	721	Zdravotechnika				42 114,00	
27	K	721170001	Dešťová kanalizace - příloha č.1	kpl	1,000	0,00	0,00	
28	K	721170002	Vnitřní kanalizace - příloha č.2	kpl	1,000	42 114,00	42 114,00	
	D	735	Ústřední vytápění				0,00	
29	K	735510001	Odvod kondenzátu - příloha č.3	kpl	1,000	0,00	0,00	
	VV		1		1,000			
	VV		Součet		1,000			
	D	741	Elektroinstalace				10 200,00	
30	K	741100000	Elektroinstalace - příloha č.4	kpl	1,000	10 200,00	10 200,00	
	VV		Hromosvod - uzemnění					
	VV		1		1,000			
	VV		Součet		1,000			
	D	VRN	Vedlejší rozpočtové náklady				0,00	
	D	VRN3	Zařízení staveniště				0,00	
31	K	031002000	Související práce pro zařízení staveniště	...	7 284,049	0,00	0,00	CS ÚRS 2017 01
	D	VRN5	Finanční náklady				0,00	
32	K	052002000	Finanční rezerva - dořešení detailu ukončení zpevněné plochy	kpl	1,000	0,00	0,00	CS ÚRS 2017 01
	D	VRN6	Územní vlivy				0,00	
33	K	065002000	Mimostaveništní doprava materiálů	...	7 284,049	0,00	0,00	CS ÚRS 2017 01