





ČÍSLO SMLOUVY: 10-300243
INTERNÍ ČÍSLO SMLOUVY: 10-52000201

ČLÁNEK I. SMLUVNÍ STRANY

Objednatel – sídlo
Hasičský záchranný sbor Ústeckého kraje
Horova 1340/10
40001 Ústí nad Labem

Objednatel - zasilatelská adresa
Hasičský záchranný sbor Ústeckého kraje
Chmelařské náměstí 347
438 01 Žatec 1

IČO: 70886300
DIČ: CZ70886300
Číslo účtu: 
IBAN: 



Zastoupený:
Spisová značka:
e-mail pro fakturaci:

Objednatel - provozovna
Hasičský záchranný sbor Ústeckého kraje
Chmelařské náměstí 347
438 01 Žatec 1



Kontaktní osoba:
Telefon:
e-mail:

Zhotovitel – sídlo
Marius Pedersen a.s.
Průběžná 1940/3
50009 Hradec Králové

IČO: 
DIČ: 
Číslo účtu: 
IBAN: 

Zastoupený: 
Spisová značka: Krajským soudem v Hradci Králové,
oddíl B vložka 389
e-mail pro fakturaci: 

Zhotovitel – provozovna
PJ MP Žatec
Čeradická 1014
438 01 Žatec 1

Kontaktní osoba:
Telefon: 
e-mail: 

Smluvní strany se níže uvedeného dne, měsíce a roku dohodly na uzavření tohoto dodatku ke smlouvě.

ČLÁNEK II. PŘEDMĚT DODATKU

1. Smluvní strany se níže uvedeného dne, měsíce a roku dohodly na následujících změnách uzavřené Smlouvy, když nové znění článků smlouvy či její přílohy nově zní, jak je uvedeno v tomto dodatku níže.
2. Příloha č. 1 Smlouvy se mění a ode dne účinnosti tohoto dodatku zní, jak je přiložena k tomuto dodatku.
3. Ostatní body Smlouvy a předchozích dodatků se nemění a zůstávají dále v platnosti. Dodatek je vyhotoven ve dvou výtiscích, z nichž každá ze smluvních stran obdrží jeden výtisk.
4. Tento Dodatek je projevem shodné a svobodné vůle obou smluvních stran, které se s Dodatkem i se všemi jeho přílohami seznámily a s jejich zněním souhlasí, což potvrzují svými vlastnoručními podpisy.

Nedílnou součástí tohoto Dodatku je příloha č. 1 Ceník poskytovaných služeb

Dne 30.12.2019, Žatec 1

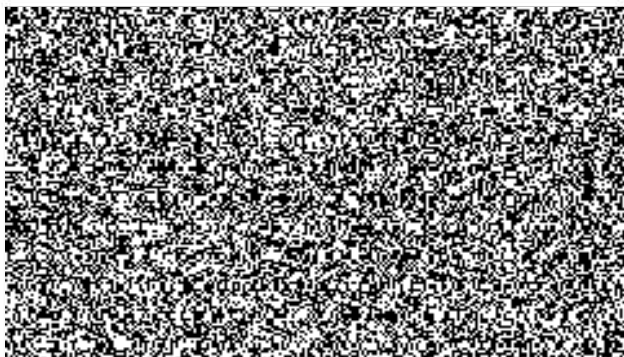

Dne 20.12.2019, Žatec 1

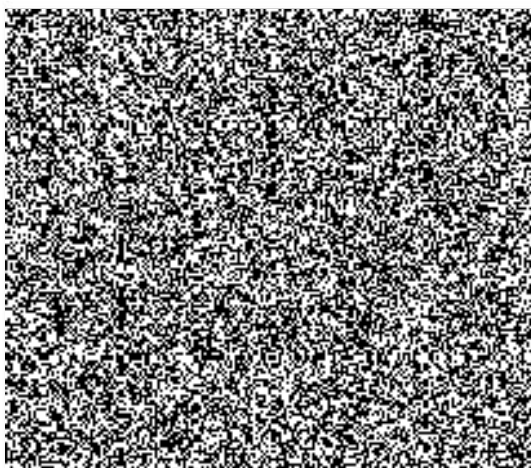



Objednatel – sídlo

Hasičský záchranný sbor Ústeckého kraje

Horova 1340/10

40001 Ústí nad Labem

CENÍK PLATNÝ OD 01.01.2020

IČO: 70886300

DIČ: CZ70886300

Číslo účtu: 

IBAN:

Zastoupený:

Spisová značka:

e-mail pro fakturaci:

Objednatel - provozovna

Hasičský záchranný sbor Ústeckého kraje

Chmelařské náměstí 347

438 01 Žatec 1

Kontaktní osoba:

Telefon:

e-mail:

Zhotovitel – sídlo

Marius Pedersen a.s.

Průběžná 1940/3

50009 Hradec Králové

IČO: 

DIČ: 

Číslo účtu: 

IBAN: 

Zastoupený: 

Spisová značka:

Krajským soudem v Hradci Králové,
oddíl B vložka 389

e-mail pro fakturaci: 

Zhotovitel – provozovna

PJ MP Žatec

Čeradická 1014

438 01 Žatec 1

Kontaktní osoba: 

Telefon: 

e-mail: 

V této příloze č. 1, která je nedílnou součástí **Smlouvy č. 10-300243**, jsou uvedeny typy poskytovaných služeb, které bude zhotovitel pro objednatele vykonávat.

Ceny za využití či odstranění odpadů včetně přepravy								
1091052104 (3002431) Chmelařské náměstí 347, Žatec 1, IČP: 7088630012								
Kontejner	Kód dodání	Odpad	Název odpadu	Stanoviště	Typ provozu	Množství	Cena za MJ	MJ
nádoba 120l	1X7	200201-O-000	Biologicky rozložitelný odpad - bez specifikace	Žatec, Chmelařské náměstí 347		1	66,00 CZK	SVOZ
nádoba 120l	1X7	D200101-O-000	Papír a lepenka - bez specifikace	Žatec, Chmelařské náměstí 347		1	44,00 CZK	SVOZ
kontejner 660l - plast	1X7	D200139-O-000	Plasty - bez specifikace	Žatec, Chmelařské náměstí 347		1	184,00 CZK	SVOZ

Pronájem						
1091052104 (3002431) Chmelařské náměstí 347, Žatec 1, IČP: 7088630012						
Kontejner	Stanoviště	Typ provozu	Množství	Cena za MJ	MJ	
kontejner 660l - plast	Žatec, Chmelařské náměstí 347		1	1 148,00 CZK	KUS A ROK	

Ceny jsou uvedeny bez DPH.

Dne 30.12.2019 Žatec 1

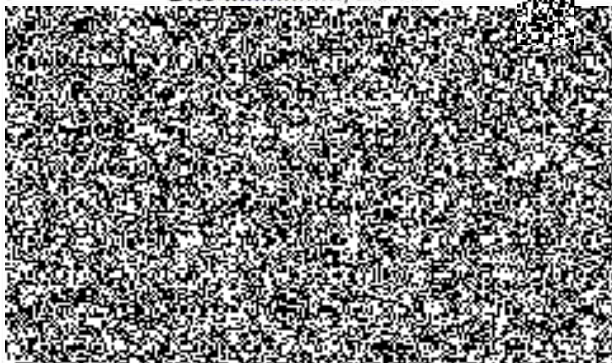

Dne 20.12.2019, Žatec 1

