

DODATEK Č. 1 KE SMLouvĚ O  
POSKYTOVÁNÍ SLUŽEB SKO, SO Č.  
1091052637

**Marius Pedersen**



ČÍSLO SMLOUVY: 1091052637  
INTERNÍ ČÍSLO SMLOUVY: 301093

## ČLÁNEK I. SMLUVNÍ STRANY

Objednatel – sídlo  
**Hasičský záchranný sbor Ústeckého kraje**  
Horova 1340/10  
40001 Ústí nad Labem

Objednatel - zasilatelská adresa  
**ČR - Hasičský záchranný sbor**  
Ústeckého kraje  
PS Bitozeves  
440 01 Bitozeves

IČO: 70886300  
DIČ: CZ70886300

Zastoupený:  
Spisová značka:  
e-mail pro fakturaci:

Objednatel - provozovna  
**ČR - Hasičský záchranný sbor**  
Ústeckého kraje  
PS Bitozeves  
440 01 Bitozeves

Kontaktní osoba:  
Telefon:  
e-mail:

Zhotovitel – sídlo  
**Marius Pedersen a.s.**  
Průběžná 1940/3  
50009 Hradec Králové

IČO:  
DIČ:  
Číslo účtu:  
IBAN:

Zastoupený:  
Spisová značka: Krajským soudem v Hradci Králové,  
oddíl B vložka 389  
e-mail pro fakturaci:

Zhotovitel – provozovna  
**PJ MP Žatec**  
Čeradická 1014  
438 01 Žatec 1

Kontaktní osoba:  
Telefon:  
e-mail:

Smluvní strany se níže uvedeného dne, měsíce a roku dohodly na uzavření tohoto dodatku ke smlouvě.

## ČLÁNEK II. PŘEDMĚT DODATKU

1. Smluvní strany se níže uvedeného dne, měsíce a roku dohodly na následujících změnách uzavřené Smlouvy, když nové znění článků smlouvy či její přílohy nově zní, jak je uvedeno v tomto dodatku níže.
2. Příloha č. 1 Smlouvy se mění a ode dne účinnosti tohoto dodatku zní, jak je přiložena k tomuto dodatku.
3. Ostatní body Smlouvy a předchozích dodatků se nemění a zůstávají dále v platnosti. Dodatek je vyhotoven ve dvou výtiscích, z nichž každá ze smluvních stran obdrží jeden výtisk.
4. Tento Dodatek je projevem shodné a svobodné vůle obou smluvních stran, které se s Dodatkem i se všemi jeho přílohami seznámily a s jejich zněním souhlasí, což potvrzují svými vlastnoručními podpisy.

Nedílnou součástí tohoto Dodatku je příloha č. 1 Ceník poskytovaných služeb

Dne 30.12.2019, Bitozeves

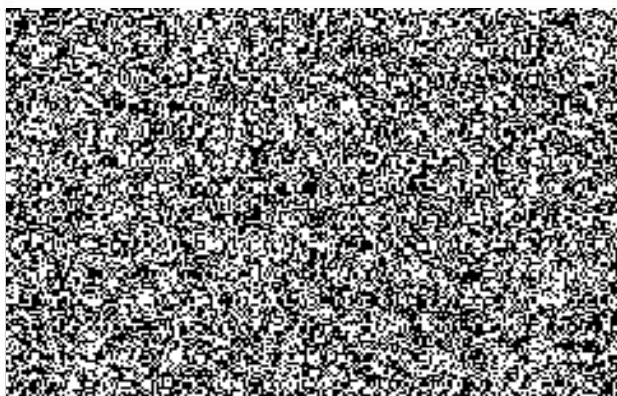

Dne 20.12.2019, Žatec 1

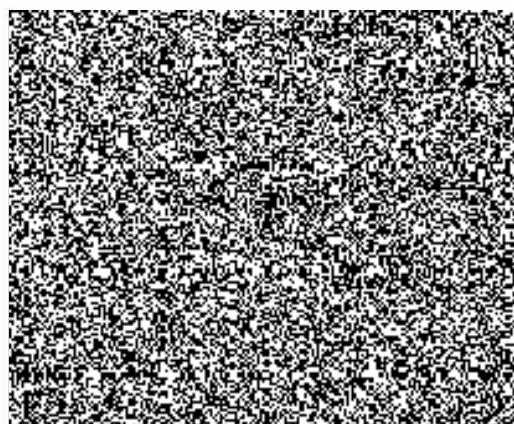



Objednatel – sídlo

**Hasičský záchranný sbor Ústeckého kraje**

Horova 1340/10

40001 Ústí nad Labem

CENÍK PLATNÝ OD 01.01.2020

IČO: **70886300**

DIČ: CZ70886300

IBAN: [REDACTED]

Zastoupený:

Spisová značka:

e-mail pro fakturaci:

Objednatel - provozovna

**ČR - Hasičský záchranný sbor**

Ústeckého kraje

PS Bitozeves

440 01 Bitozeves

Kontaktní osoba:

Telefon:

e-mail:

Zhotovitel – sídlo

**Marius Pedersen a.s.**

Průběžná 1940/3

50009 Hradec Králové

IČO:

DIČ:

Číslo účtu:

IBAN:

[REDACTED]

Zastoupený:

Spisová značka:

e-mail pro fakturaci:

[REDACTED]

Krajským soudem v Hradci Králové,  
oddíl B vložka 389

[REDACTED]

Zhotovitel – provozovna

**PJ MP Žatec**

Čeradická 1014

438 01 Žatec 1

Kontaktní osoba:

Telefon:

e-mail:

[REDACTED]

V této příloze č. 1, která je nedílnou součástí **Smlouvy č. 1091052637**, jsou uvedeny typy poskytovaných služeb, které bude zhotovitel pro objednatele vykonávat.

<b>Ceny za využití či odstranění odpadů včetně přepravy</b>								
1091052637 (301093) PS Bitozeves, Bitozeves, IČP: 7088630025								
Kontejner	Kód dodání	Odpad	Název odpadu	Stanoviště	Typ provozu	Množství	Cena za MJ	MJ
kontejner 660l - plast	1X7	200301-O-000	Směsný komunální odpad - bez specifikace	Bitozeves, Bitozeves 50		1	12 673,00 CZK	KUS A ROK

<b>Pronájem</b>					
1091052637 (301093) PS Bitozeves, Bitozeves, IČP: 7088630025					
Kontejner	Stanoviště	Typ provozu	Množství	Cena za MJ	MJ
kontejner 660l - plast	Bitozeves, Bitozeves 50		1	1 655,00 CZK	KUS A ROK

Ceny jsou uvedeny bez DPH.

Dne 30.12.2019, Bitozeves

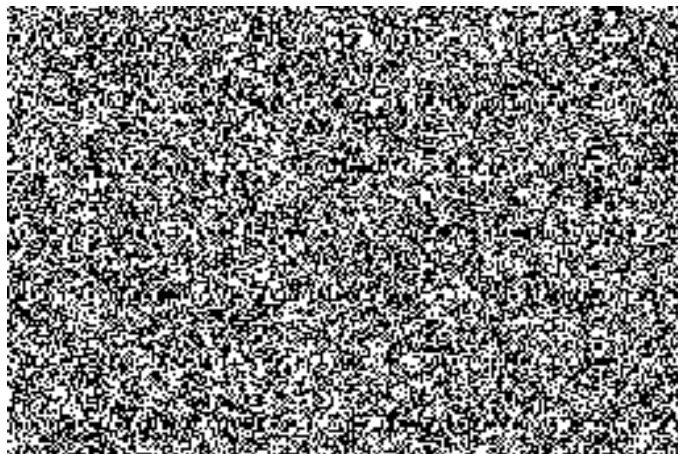

Dne 20.12.2019, Žatec 1

