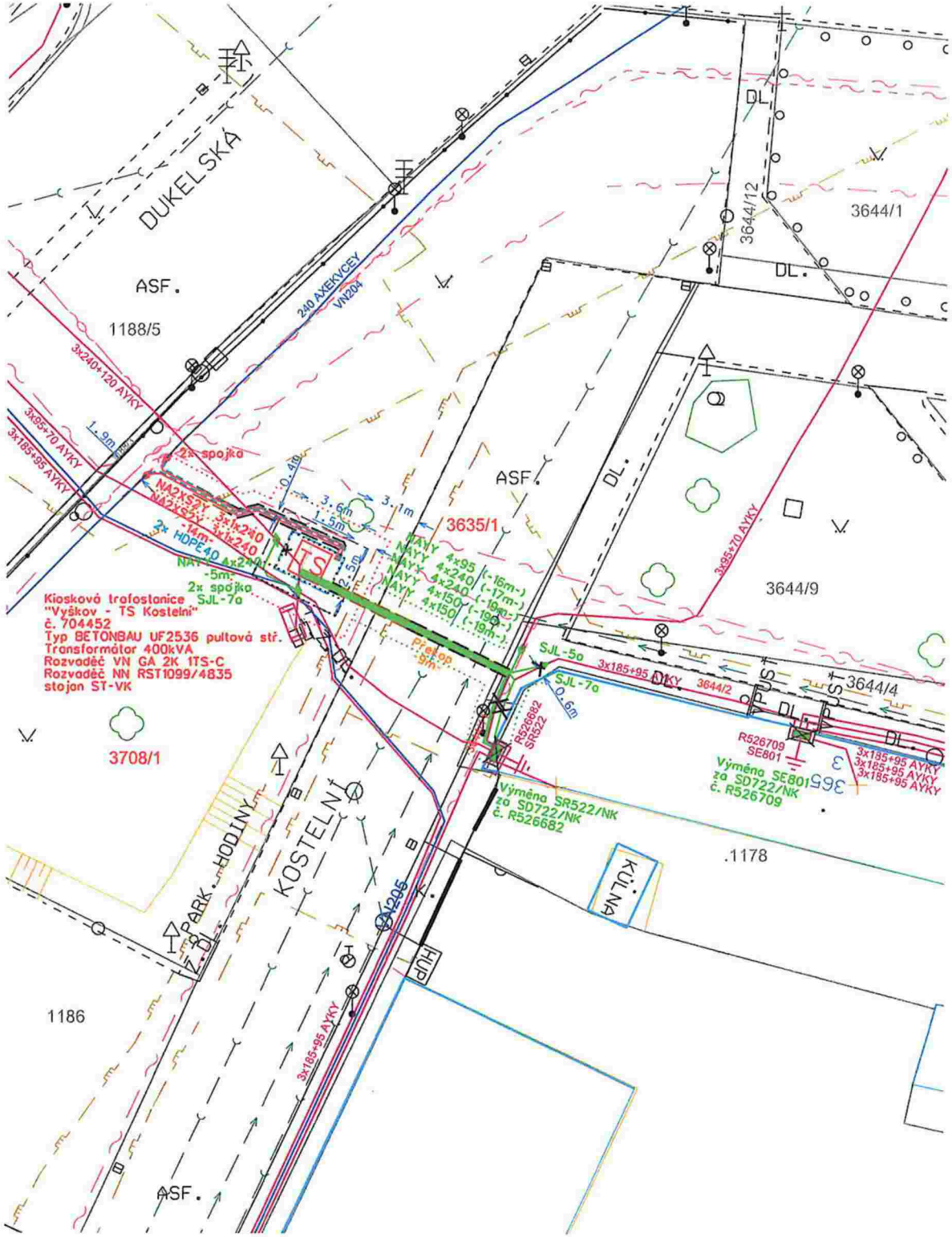

Legenda nového energetického zařízení:

- kabelové vedení VN
- kabelové vedení NN
- HDPE trubka
- kabelová chránička, žlab
- uzemnění
- uzemnění
- kabelová spojka NN,VN
- kiosková trafostanice
- rozpojovací skříně

Legenda KN:

- hranice parcel KN
- budoucí hranice parcely KN
- vnitřní malba katastru
- obrys účelové mapy
- obrys budov
- obrys plán.TS

Legenda stávajícího energetického zařízení:

- kabelové vedení NN
- kabelové vedení VN
- rozpojovací skříně
- elektroměrové rozvaděče
- uzemnění
- přípojkové skříně

Legenda inženýrských sítí:

- vodovod
- kanalizace splašková
- plynovod NTL
- plynovod STL
- sdělovací
- veřejné osvětlení

Legenda demontovaného energetického zařízení:

- kabelové vedení NN
- rozpojovací skříně

[redacted]

[redacted]

Základní údaje

Prostory z hlediska úrazu el. proudem:	nebezpečné
Větrová oblast:	II., dle podkladů EGÚ Brno
Námrazová oblast:	I-0 (bez námrazy), dle podkladů EGÚ Brno
Rozvodná soustava nn:	3+PEN 50Hz 230/400V TN-C
Rozvodná soustava vn:	3f 50Hz 22kV IT

Ochrana před nebezpečným dotykem živých částí rozvodných el. zařízeních do 1000V i nad 1000V:
- polohou, dle PNE 33 0000-1, čl.3.2.2.1
- izolací, dle PNE 33 0000-1, čl.3.2.2.4
- přepážkami nebo kryty dle PNE 33 0000-1, čl.3.2.2.3

Ochrana před nebezpečným dotykem neživých částí:
VN - zemněním - IT
NN - samočinným odpojením od zdroje TN-C

Všechny podzemní sítě jsou zakresleny orientačně. Před zahájením výkopových prací je nutné zabezpečit vytyčení. Polohu podzemních vedení nelze vytyčovat odměřováním na výkrese.

Vypracoval:	[redacted]	Zodp. projektant:	[redacted]
Stupeň:	DÚR+DPS		
Místo stavby:	k.ú. Vyškov	Kraj:	Jihomoravský
Stavebník:	E.ON Distribuce a.s., F.A. Gerstnera 2151/6, 370 01 České Budějovice		

[redacted]

Název stavby: Vyškov,nová TS na nám. Obránců míru - VARIANTA 2	Číslo stavby: 1040010916
	Název souboru: C3.dgn
	Datum: 10/2019
	Formát: 2xA4
Obsah výkresu: KOORDINAČNÍ SITUAČNÍ VÝKRES	Měřítko: 1:250
	Čís. výkresu: C.3