

SMLOUVA o zřízení věcného břemene-slужebnosti č.: ZP-014340000105/001

Číslo SM: 2020000085 – (114-5/10/20/VB)

statutární město České Budějovice

sídlo: nám. Přemysla Otakara II. 1/1, 370 92 České Budějovice
IČO: 00244732
DIČ: CZ00244732
Zastoupené: **JUDr. Ludka Starková**, vedoucí majetkového odboru Magistrátu města České Budějovice – na základě plné moci čj. KP-PO/169/2014/EPM/63 ze dne 25.04.2014
Bankovní spojení: Česká spořitelna, a.s.
Číslo účtu: 4209282/0800
vlastnický podíl: 1/1

(dále jen „Povinný“)

na straně jedné

a

E.ON Distribuce, a.s.

se sídlem: F.A. Gerstnera 2151/6, České Budějovice 7, 370 01 České Budějovice
IČO: 280 85 400
DIČ: CZ 280 85 400
zapsána: v OR vedeném Krajským soudem v Českých Budějovicích, spisová značka B 1772
zastoupená: **Ing. Martin Nováček**, Manažer věcných břemen, na základě Pověření ze dne 28.01.2019
bankovní spojení: XXXXXXXXXX
číslo účtu: XXXXXXXXXX

(dále jen „Oprávněná“)

na straně druhé

(Povinný a Oprávněná společně rovněž jako „Smluvní strany“)

uzavřely tuto:

Smlouvu o zřízení věcného břemene

č.: ZP-014340000105/001 (dále jen „Smlouva“)

k provedení (v souladu s) ustanovení § 59 odst. 2 zákona č. 458/2000 Sb., energetický zákon, v platném znění, a § 1257 a násl. zákona č. 89/2012 Sb., občanský zákoník

ČLÁNEK I. - Úvodní ujednání

- 1.1. Oprávněná je provozovatelem distribuční soustavy (dále jen „PDS“) na území vymezeném licenci. Distribuční soustava je provozována ve veřejném zájmu. PDS má povinnost zajišťovat spolehlivé provozování, obnovu a rozvoj distribuční soustavy na území vymezeném licenci, přičemž zřízení tohoto věcného břemene je ze strany Oprávněné jedním ze zákonem daných předpokladů pro plnění této povinnosti.

Kontakty ve věci smlouvy o VB:

- ve věcech technických:
- na zhotovitele smlouvy:

Ing. Martin Nováček – 387 865 551
Lenka Kantnerová – 377 970 215, XXXXXXXXXX

ZP-014990018551/14990018551/001-HRD

- 1.2. Povinný prohlašuje, že je jediným a výlučným vlastníkem pozemku **parc.č. 310/20, 314/2, 314/39, 314/40, 314/53, 315/3, 315/14, 319/7, 319/9** v katastrálním území **České Vrbné**, obec České Budějovice, okres České Budějovice (dále jen „Pozemek“).
- 1.3. Pozemek je zapsán v katastru nemovitostí u Katastrálního úřadu pro Jihočeský kraj, Katastrální pracoviště České Budějovice na **LV č. 1** pro katastrální území České Vrbné.
- 1.4. Pozemek se nachází na území vymezeném licenci, v němž Oprávněná provozuje distribuční soustavu. Oprávněná má povinnost zřídit věcné břemeno umožňující zřídit a provozovat ve smyslu § 59 odst. 1 písm. e) energetického zákona na Pozemku zařízení distribuční soustavy.
- 1.5. Sdružení „Hvizdal II“ je vlastníkem a stavebníkem energetického zařízení – **STL plynovod a přípojky** realizovaného na základě stavebního povolení ze dne 6.8.2012, zn. SU/5099/2012 Km vydaného Magistrátem města České Budějovice, stavební úřad. Citované zařízení bylo zkolaudováno, případně uvedeno do provozu dne 11.11.2013 rozhodnutím zn. SU/8466/2013 Km.
- 1.6. Mezi Oprávněnou a vlastníkem energetického zařízení bude uzavřena kupní smlouva, jejímž předmětem bude převod vlastnického práva k výše citovanému energetickému vedení a zařízení, které se tak následně stane součástí distribuční soustavy.
- 1.7. Distribuční soustava je liniovou stavbou ve smyslu § 509 zákona č. 89/2012 Sb., občanský zákoník a nejedná se tak o součást pozemku.

ČLÁNEK II. - Předmět Smlouvy

- 2.1. Předmětem Smlouvy je zřízení a vymezení věcného břemene podle § 59 odst. 2 energetického zákona a to jako osobní služebnost ve prospěch PDS dle tohoto zákona (dále též jen „věcné břemeno“). Obsah věcného břemene je specifikován v článku III. této Smlouvy na Pozemku ve prospěch Oprávněné v rozsahu uvedeném ve Smlouvě a vyplývajícím z příslušných ustanovení energetického zákona.

ČLÁNEK III. - Specifikace věcného břemene

- 3.1. Smluvní strany se dohodly, že Povinný, jako vlastník Pozemku, zřizuje k Pozemku ve prospěch Oprávněné právo odpovídající věcnému břemenu podle § 59 odst. 2 energetického zákona, když jeho obsah a rozsah jeho výkonu je blíže uveden v příslušných ustanovení energetického zákona.
- 3.2. Smluvní strany berou na vědomí, že se změnou vlastníka Pozemku přechází i práva a povinnosti vyplývající z věcného břemene na nabyvatele Pozemku.
- 3.3. Oprávněná je vlastníkem a provozovatelem stavby „**STL ZTV "U Hvízdala II"**, k. ú. **ČB 2**“. Smluvní strany se za účelem umístění distribuční soustavy - **STL plynovod a přípojky** (dále jen „distribuční soustava“) na Pozemku a za účelem jejího provozování dohodly na zřízení věcného břemene, jehož obsahem je právo Oprávněné zřídit, provozovat, opravovat a udržovat distribuční soustavu na Pozemku. Věcné břemeno zahrnuje též právo Oprávněné zřídit, mít a udržovat na Pozemku potřebné obslužné zařízení, jakož i právo provádět na distribuční soustavě úpravy za účelem její obnovy, výměny, modernizace nebo zlepšení její výkonnosti, včetně jejího odstranění.
- 3.4. Rozsah věcného břemene podle této Smlouvy vymezuje:

Geometrický plán č.: 896-190089/2019 zhotovený firmou Hrdlička spol. s r. o., který ověřil(a) Ing. Petr Blažek dne 07.11.2019 pod č.: 31/2019 a za Katastrální úřad pro Jihočeský kraj, Katastrální pracoviště České Budějovice potvrdil(a) Ing. Drahomíra Vondrášková dne 15.11.2019 pod č.: 3250/2019-301

Citovaný geometrický plán je přílohou a nedílnou součástí této Smlouvy.

- 3.5. Povinný z věcného břemene bere na vědomí, že distribuční soustava je chráněna ochrannými pásmy dle energetického zákona. Ochranné pásmo slouží k zajištění spolehlivého provozu distribuční soustavy a k ochraně života, zdraví a majetku osob.
- 3.6. Povinný z věcného břemene je povinen strpět výkon práva Oprávněné vyplývající z této Smlouvy a energetického zákona a zdržet se veškeré činnosti, co vede k ohrožení součásti distribuční soustavy a omezení výkonu tohoto práva Oprávněné.
- 3.7. Věcné břemeno zřízené touto Smlouvou se sjednává jako časově neomezené a zaniká v případech stanovených zákonem.

ČLÁNEK IV. - Další práva

- 4.1. Oprávněná z věcného břemene má ve vztahu k Pozemku dále oprávnění ve smyslu ustanovení § 59 odst. 1 písm. f) a g) energetického zákona, především pak právo vstupovat a vjíždět na Pozemek v souvislosti s realizací práv vyplývajících jí z věcného břemene podle čl.3.3. této Smlouvy.
- 4.2. Oprávněná je povinna při výkonu oprávnění popsaných shora postupovat coby PDS striktně ve smyslu § 59 odst. 4 energetického zákona, tj. co nejvíce šetřit práva Povinného a vstup na Pozemek mu bezprostředně oznámit. Po skončení prací je povinna uvést Pozemek do předchozího stavu, a není-li to možné s ohledem na povahu provedených prací, do stavu odpovídajícího předchozímu účelu nebo užívání Pozemku a bezprostředně oznámit tuto skutečnost Povinnému. Po provedení odstranění nebo okleštění stromů je povinna na svůj náklad provést likvidaci vzniklého klestu a zbytků po těžbě.

ČLÁNEK V. - Cena a platební podmínky

- 5.1. Věcné břemeno podle této Smlouvy se zřizuje úplatně.
- 5.2. Smluvní strany se dohodly, že věcné břemeno uvedené v čl. III. se zřizuje úplatně a to za jednorázovou úplatu v celkové výši **78.800 Kč bez DPH** (slovy: sedmdesátosmtisícosmset korun českých).
- 5.3. S ohledem na skutečnost, že povinný z věcného břemene je plátcem DPH, bude se k uvedené ceně účtovat DPH ve výši 21%. Celková cena včetně DPH činí **95.348 Kč**, (slovy: Devadesátpěttisícťristačtyřicet osm korun českých).
- 5.4. Jednorázová úplata bude povinnému uhrazena na základě daňového dokladu – faktury s termínem splatnosti min. 21 dnů od doručení vystavené povinným po obdržení oznámení o povolení vkladu věcného břemene dle této smlouvy o zřízení věcného břemene (doručení změnového listu vlastnictví). Dnem uskutečnění zdanitelného plnění je den zápisu vkladu práva odpovídajícího věcnému břemenu do katastru nemovitostí.
- 5.5. Daňový doklad – faktura musí být vystavena na fakturační společnost: **E.ON Distribuce, a.s.**

Povinná poznámka – uvedení čísla Smlouvy na daňovém dokladu (faktuře):

Úhrada věcného břemene dle Smlouvy E.ON číslo **ZP-014340000105/001**

Daňový doklad - faktura bude zaslána na adresu: **E.ON Distribuce Faktury, P.O.Box 13, Praha 225 13.**

ČLÁNEK VI. - Vklad věcného břemene do veřejného seznamu

- 6.1. Smluvní strany se dohodly, že návrh na zahájení řízení o zápisu práva věcného břemene zřizovanému touto Smlouvou k Pozemku do katastru nemovitostí bude podán příslušnému katastrálnímu úřadu Oprávněnou, a to bezodkladně poté, co bude uzavřena kupní smlouva k distribuční soustavě v souladu se čl. 1.6. této Smlouvy. Správní poplatek za návrh na zahájení řízení o povolení vkladu práva do katastru nemovitostí uhradí Oprávněná.

Kontakty ve věci smlouvy o VB:

- ve věcech technických:
- na zhotovitele smlouvy:

Ing. Martin Nováček – 387 865 551
Lenka Kantnerová – 377 970 215,

1478 014990018551/14990018551/001-HRD

- 6.2. Věcné břemeno podle této Smlouvy vzniká v souladu s ustanovením občanského zákoníku zápisem do veřejného seznamu (katastr nemovitostí). Právní účinky zápisu nastávají k okamžiku, kdy návrh na zápis došel příslušnému katastrálnímu úřadu.

ČLÁNEK VII. - Doložka dle zákona o obcích

- 7.1. Povinný z věcného břemene prohlašuje, že tato Smlouva je uzavřena v souladu s ustanovením § 41 odst. 2 zákona č. 128/2000 Sb., o obcích v platném znění.
- 7.2. Smluvní strany berou na vědomí, že za podmínek vyplývajících ze zákona č. 340/2015 Sb., v platném znění, podléhá tato smlouva uveřejnění v registru smluv, přičemž uveřejnění dle tohoto zákona zajistí Povinný způsobem, v rozsahu a ve lhůtách z něho vyplývajících. Smluvní strany si ujednávají, že Povinný je oprávněn bez omezení provést uveřejnění úplného znění této smlouvy včetně všech příloh v registru smluv i v případě, že povinnost k jejímu uveřejnění ze zákona dle předchozí věty nevyplývá, jakož i uveřejnění na oficiálních webových stránkách města České Budějovice (www.c-budejovice.cz). Smluvní strany berou dále na vědomí, že Povinný je povinen tuto smlouvu či skutečnosti z ní vyplývající uveřejnit nebo poskytnout třetím osobám, pokud takový postup vyplývá z příslušných právních předpisů. Pro účely uveřejňování či poskytování dle předchozích vět smluvní strany současně shodně prohlašují, že žádnou část této smlouvy nepovažují za své obchodní tajemství bránící jejímu uveřejnění či poskytnutí. Ujednání dle tohoto odstavce se vztahují i na všechny případné dodatky k této smlouvě, jejichž prostřednictvím je tato smlouva měněna či ukončována.
- 7.3. Uzavření této Smlouvy bylo schváleno Radou města České Budějovice usnesením č. 67/2020 ze dne 20.01. 2020.

ČLÁNEK VIII. - Ostatní ujednání

- 8.1. Podpisem této smlouvy Povinný jako subjekt údajů potvrzuje, že Oprávněná jako správce údajů splnila vůči subjektu údajů informační povinnost ve smyslu § 11 zákona č. 110/2019 Sb., o ochraně osobních údajů, týkající se zejména provádění zpracování osobních dat subjektu údajů v interním informačním systému správce údajů pouze k účelu danému touto smlouvou. Povinný jako subjekt údajů prohlašuje, že si je vědom všech svých zákonných práv v souvislosti s poskytnutím svých osobních údajů k účelu danému touto Smlouvou. Oprávněná se zavazuje při správě osobních údajů Povinného využívat je a nakládat s nimi pouze ke sjednanému účelu a v souladu se zákonem
- 8.2. Smluvní strany se zavazují, že pokud příslušný katastrální úřad vyzve účastníky k odstranění případných nedostatků návrhu na zahájení řízení o povolení vkladu, případně listiny, na základě které má být právo zapsáno, vyvinou potřebnou součinnost k jejich odstranění ve stanovené lhůtě.
- 8.3. V případě, že příslušný katastrální úřad v řízení o povolení vkladu řízení zastaví či zamítne, Smluvní strany se zavazují poté uzavřít ve lhůtě do 30 kalendářních dní ode dne doručení rozhodnutí katastrálního úřadu o zastavení či zamítnutí vkladu oběma Smluvními stranám novou Smlouvu s totožným obsahem za stejných cenových podmínek, ve které budou odstraněny všechny nedostatky, které bránily povolení vkladu práva dle této Smlouvy, bude-li to možné.
- 8.4. Oprávněná je povinna (prostřednictvím mandátáře) doručit kopii návrhu na zahájení řízení o povolení vkladu práva do KN s vyznačením data přijetí (podání) na KP KÚ (nebo jiného dokladu o doručení – doručenky) do 5 pracovních dnů na adresu Povinného ode dne podání na katastrálním úřadě. Smluvní strany si mohou smluvně dohodnout i jiný (alternativní) způsob doručení návrhu na zahájení řízení, například faxem, e-mailem apod.

Kontakty ve věci smlouvy o VB:

- ve věcech technických:
- na zhotovitele smlouvy:

Ing. Martin Nováček – 387 865 551
Lenka Kantnerová – 377 970 215

ZP-014990018551/14990018551/001-HRD

ČLÁNEK IX. - Závěrečná ujednání

- 9.1. Smlouva nabývá platnosti okamžikem jejího uzavření. Pro případ, že Smlouva není uzavírána za přítomnosti obou Smluvních stran, platí, že Smlouva nebude uzavřena, pokud ji Povinný či Oprávněná podepíše s jakoukoliv změnou či odchylkou, byť nepodstatnou, nebo dodatkem, ledaže druhá Smluvní strana takovou změnu či odchylku nebo dodatek následně schválí.
- 9.2. Tato smlouva nabývá účinnosti dnem jejího uveřejnění v registru smluv dle zákona č. 340/2015 Sb., v platném znění.
- 9.3. Smlouva může být měněna nebo doplňována pouze formou vzestupně číslovaných písemných dodatků podepsaných oběma Smluvními stranami.
- 9.4. Smlouva a právní vztahy z ní vyplývající se řídí právním řádem České republiky.
- 9.5. Na právní vztahy vyplývající nebo související s touto Smlouvou a v ní nebo v energetickém zákoně výslovně neupravené se přiměřeně uplatní ustanovení občanského zákoníku.
- 9.6. Smlouva je sepsána ve 4 stejnopisech, z nichž dva obdrží Povinný, jeden Oprávněná a jeden stejnopis bude Oprávněnou použit pro účely příslušného řízení o zápisu věcného břemene do katastru nemovitostí.
- 9.7. Smluvní strany prohlašují, že si Smlouvu před jejím podpisem přečetly, že byla uzavřena po vzájemné dohodě, podle jejich pravé a svobodné vůle, dobrovolně, určitě, vážně a srozumitelně, nikoliv v tísní, pod nátlakem ani za nápadně nevýhodných podmínek, což stvrzují svými podpisy. Smluvní strany prohlašují, že Smlouva představuje úplnou dohodu o veškerých jejích náležitostech a neexistují náležitosti, které by Smluvní strany neujednaly.
- 9.8. Nedojde-li k uzavření kupní smlouvy k distribuční soustavě v souladu se čl. 1.6. této smlouvy a společnost E.ON Distribuce, a.s. se nestane vlastníkem distribuční soustavy nejpozději do 30.4.2021, tato smlouva zaniká a smluvní strany nejsou nadále touto smlouvou vázány. Oprávněná (prostřednictvím mandátáře) je povinna tuto skutečnost oznámit Povinné do 30. 6. 2021.

Povinný:

13-02-2020

V Českých Budějovicích, dne:

Oprávněná:

V Českých Budějovicích, dne: 28. 01. 2020

statutární město České Budějovice
JUDr. Ludka Starková
Vedoucí majetkového odboru Magistrátu města
České Budějovice



E.ON Distribuce, a.s.
Ing. Martin Nováček
Manažer věcných břemen

E.ON Distribuce, a.s.
F. A. Gerstnera 2151/6
České Budějovice 7
370 01 České Budějovice

005

Kontakty ve věci smlouvy o VB:

- ve věcech technických:
- na zhotovitele smlouvy:

Ing. Martin Nováček – 387 865 551
Lenka Kantnerová – 377 970 215, 

ZP-014990018551/14990018551/001-HRD

5/5

VÝKAZ DOSAVADNÍHO A NOVÉHO STAVU ÚDAJŮ KATASTRU NEMOVITOSTÍ

Dosavadní stav				Nový stav											
Označení pozemku parc. číslem	Výměra parcely		Druh pozemku	Označení pozemku parc. číslem	Výměra parcely		Druh pozemku	Typ stavby	Způsob určení výměr	Porovnání se stavem evidence právních vztahů					
	ha	m ²	Způsob využití		ha	m ²	Způsob využití	Způsob využití		Díl přechází z pozemku označeného v		Číslo listu vlastnictví	Výměra dílu		Označení dílu
										katastru nemovitostí	dřívější poz. evidencí		ha	m ²	
310/5										310/5		421			
310/6										310/6		492			
310/20										310/20		1			
314/1										314/1		562			
314/2										314/2		1			
314/18										314/18		397			
314/28										314/28		510			
314/30										314/30		572			
314/32										314/32		547			
314/34										314/34		556			
314/36										314/36		504			
314/38										314/38		504			
314/39										314/39		1			
314/40										314/40		1			
314/41										314/41		510			
314/42										314/42		510			
314/43										314/43		578			
314/45										314/45		578			
314/48										314/48		553			
314/50										314/50		397			
314/53										314/53		1			
315/3										315/3		1			
315/14										315/14		1			
319/7										319/7		1			
319/9										319/9		1			

Oprávněný: dle smlouvy

Druh věcného břemene: zřízení a provozování zařízení distribuční soustavy

GEOMETRICKÝ PLÁN	Geometrický plán ověřil úředně oprávněný zeměměřický inženýr	Stejnopis ověřil úředně oprávněný zeměměřický inženýr:
pro vymezení rozsahu věcného břemene k části pozemku	Jméno, příjmení: Ing. Petr Blažek	Jméno, příjmení: Ing. Petr Blažek
	Číslo položky seznamu úředně oprávněných zeměměřických inženýrů: 2315/2006	Číslo položky seznamu úředně oprávněných zeměměřických inženýrů: 2315/2006
	Dne: 7.11.2019 Číslo: 31/2019	Dne: 15.11.2019 Číslo: 64/2019
	Náležitosti a přesnosti odpovídá právním předpisům.	Tento stejnopis odpovídá geometrickému plánu v elektronické podobě uloženému v dokumentaci katastrálního úřadu.
Vyhotovitel: HRDLIČKA spol.s r.o.	Katastrální úřad souhlasí s očišтовáním parcel.	Ověření stejnopisu geometrického plánu v listinné podobě.
Číslo plánu: 896-190089/2019	KÚ pro Jihočeský kraj KP České Budějovice Ing. Drahomíra Vondrášková PGP-3250/2019-301 2019.11.15 13:39:36 CET	
Okres: České Budějovice		
Obec: České Budějovice		
Kat. území: České Vrbné		
Mapový list: (DKM). ČB 3-1/24, 42, 2-1/13, 31		
Dosavadním vlastníkům pozemků byla poskytnuta možnost seznámit se v terénu s průběhem navrhovaných nových hranic, které byly označeny předepsaným způsobem.		

Seznam souřadnic (S-JTSK):

Seznam souřadnic (S-JTSK):

Seznam souřadnic (S-JTSK):

lice pro zápis do KN

Souřadnice pro zápis do KN

Souřadnice pro zápis do KN

bodu	Y	X	kk
2	757422.23	1163057.73	3
	757397.56	1163092.57	3
	757399.56	1163092.49	3
	757399.48	1163090.56	3
	757399.62	1163080.40	3
5	757405.01	1163070.47	3
6	757406.38	1163067.45	3
7	757406.66	1163066.63	3
9	757436.17	1163053.43	3
10	757450.35	1163048.14	3
11	757466.41	1163043.50	3
12	757473.51	1163041.69	3
13	757477.96	1163040.96	3
14	757479.87	1163040.50	3
15	757484.97	1163038.75	3
16	757516.13	1163036.86	3
17	757528.78	1163030.43	3
18	757532.33	1163023.01	3
19	757534.88	1163013.28	3
20	757539.15	1163013.44	3
21	757539.78	1163013.05	3
22	757539.78	1163013.04	3
23	757540.28	1163013.05	3
24	757540.29	1163012.04	3
25	757539.79	1163012.03	3
26	757539.81	1163010.83	3
27	757540.31	1163010.84	3
28	757540.32	1163009.67	3
29	757539.82	1163009.66	3
30	757539.83	1163009.16	3
31	757539.64	1163009.16	3
32	757538.39	1163009.93	3
33	757538.32	1163011.42	3
34	757535.17	1163011.28	3
35	757535.52	1162997.57	3
36	757535.63	1162988.06	3
37	757535.59	1162975.08	3
38	757540.41	1162960.91	3
39	757540.91	1162960.92	3
40	757540.92	1162959.91	3
41	757540.42	1162959.90	3
42	757540.44	1162958.71	3
43	757540.94	1162958.72	3
44	757540.95	1162957.72	3
45	757540.45	1162957.71	3
46	757535.68	1162961.51	3
47	757539.96	1162961.38	3
48	757540.40	1162961.41	3
49	757540.46	1162957.21	3
50	757539.90	1162957.21	3
51	757539.07	1162958.22	3
52	757539.01	1162959.41	3
53	757535.62	1162959.52	3
54	757535.47	1162956.71	3
55	757535.92	1162950.77	3
56	757535.97	1162937.79	3
57	757541.11	1162902.99	3
58	757541.61	1162903.00	3
59	757541.62	1162902.00	3
60	757541.12	1162901.99	3
61	757541.14	1162900.91	3
62	757541.64	1162900.92	3
63	757541.65	1162899.85	3
64	757541.15	1162899.85	3
65	757536.70	1162916.06	3
66	757536.93	1162905.95	3
67	757536.70	1162903.64	3
69	757541.11	1162903.49	3
70	757541.16	1162899.35	3
71	757540.72	1162899.35	3
72	757538.61	1162900.10	3
73	757539.55	1162901.55	3
74	757536.69	1162901.65	3
75	757536.66	1162900.19	3
76	757536.50	1162897.64	3
77	757536.60	1162893.94	3
78	757536.49	1162888.57	3
79	757536.54	1162880.71	3
80	757536.28	1162879.47	3
81	757533.90	1162868.31	3
82	757534.09	1162867.85	3
83	757533.14	1162867.46	3
84	757532.95	1162867.92	3
85	757534.60	1162875.19	3
86	757533.13	1162873.85	3
87	757530.80	1162867.31	3
88	757530.68	1162866.82	3
89	757529.89	1162866.67	3
90	757529.81	1162867.17	3
91	757530.32	1162872.60	3

Číslo bodu	Y	X	kk
92	757531.02	1162869.09	3
93	757533.42	1162869.79	3
94	757534.36	1162868.54	3
95	757529.31	1162867.12	3
96	757529.26	1162867.71	3
97	757528.49	1162871.59	3
98	757526.82	1162870.56	3
99	757525.78	1162872.24	3
100	757529.76	1162874.10	3
101	757532.00	1162875.53	3
102	757532.90	1162876.35	3
103	757534.36	1162880.08	3
104	757534.54	1162880.92	3
105	757534.50	1162880.38	3
107	757532.10	1162901.64	3
108	757531.62	1162901.64	3
109	757531.61	1162902.64	3
110	757532.11	1162902.64	3
111	757532.10	1162903.90	3
112	757531.60	1162903.89	3
113	757531.59	1162904.89	3
114	757532.30	1162904.90	3
115	757534.60	1162893.87	3
116	757534.50	1162897.70	3
117	757534.66	1162900.28	3
118	757534.68	1162901.06	3
119	757532.04	1162901.14	3
120	757532.09	1162905.45	3
121	757532.52	1162905.40	3
122	757533.48	1162904.40	3
123	757531.54	1162950.15	3
124	757531.04	1162950.14	3
125	757531.03	1162951.14	3
126	757531.53	1162951.15	3
127	757531.51	1162952.30	3
128	757531.01	1162952.23	3
129	757531.00	1162953.29	3
130	757531.71	1162953.30	3
131	757533.47	1162903.12	3
132	757534.63	1162903.07	3
133	757534.92	1162906.07	3
134	757534.75	1162915.92	3
135	757533.97	1162937.71	3
136	757533.97	1162949.65	3
137	757531.55	1162949.63	3
138	757531.50	1162953.80	3
139	757531.91	1162953.80	3
140	757532.90	1162952.85	3
141	757532.91	1162951.64	3
142	757533.84	1162951.65	3
143	757533.47	1162956.67	3
144	757533.65	1162960.54	3
145	757533.59	1162975.09	3
146	757479.37	1163036.58	3
147	757479.23	1163036.09	3
148	757478.27	1163036.38	3
149	757478.41	1163036.86	3
150	757533.65	1162988.04	3
151	757533.52	1162997.51	3
152	757477.25	1163037.19	3
153	757477.12	1163036.72	3
154	757476.14	1163037.00	3
155	757476.29	1163037.48	3
156	757533.15	1163012.08	3
157	757530.47	1163022.29	3
158	757527.26	1163028.96	3
159	757515.57	1163034.90	3
160	757484.61	1163036.77	3
161	757480.37	1163038.22	3
162	757479.84	1163036.44	3
163	757477.93	1163037.00	3
164	757478.44	1163038.76	3
165	757476.27	1163038.81	3
166	757477.74	1163037.05	3
167	757475.81	1163037.62	3
168	757532.06	1162902.64	3
169	757531.94	1162903.90	3
170	757531.85	1162904.89	3
171	757532.09	1162904.90	3
172	757531.50	1162953.30	3
173	757476.29	1163039.21	3
174	757473.02	1163039.75	3
175	757465.90	1163041.56	3
176	757449.68	1163046.24	3
177	757435.49	1163051.55	3
178	757421.70	1163035.63	3
179	757405.02	1163065.27	3
180	757404.57	1163066.62	3
181	757403.21	1163069.58	3
182	757397.62	1163079.67	3

Číslo bodu	Y	X	kk
183	757397.49	1163090.91	3
184	757417.38	1163060.43	3
185	757399.52	1163087.91	6
186	757397.50	1163089.79	6
187	757399.57	1163083.93	3
188	757397.57	1163084.34	3
189	757418.36	1163057.56	3
190	757519.77	1163032.77	3
191	757519.54	1163035.12	3
192	757533.65	1162960.02	3
193	757536.50	1162886.96	3
194	757534.51	1162887.26	3
195	757532.20	1162901.14	3

ail G:

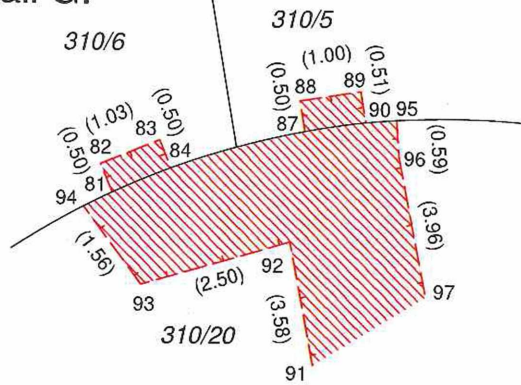

Viz detail G

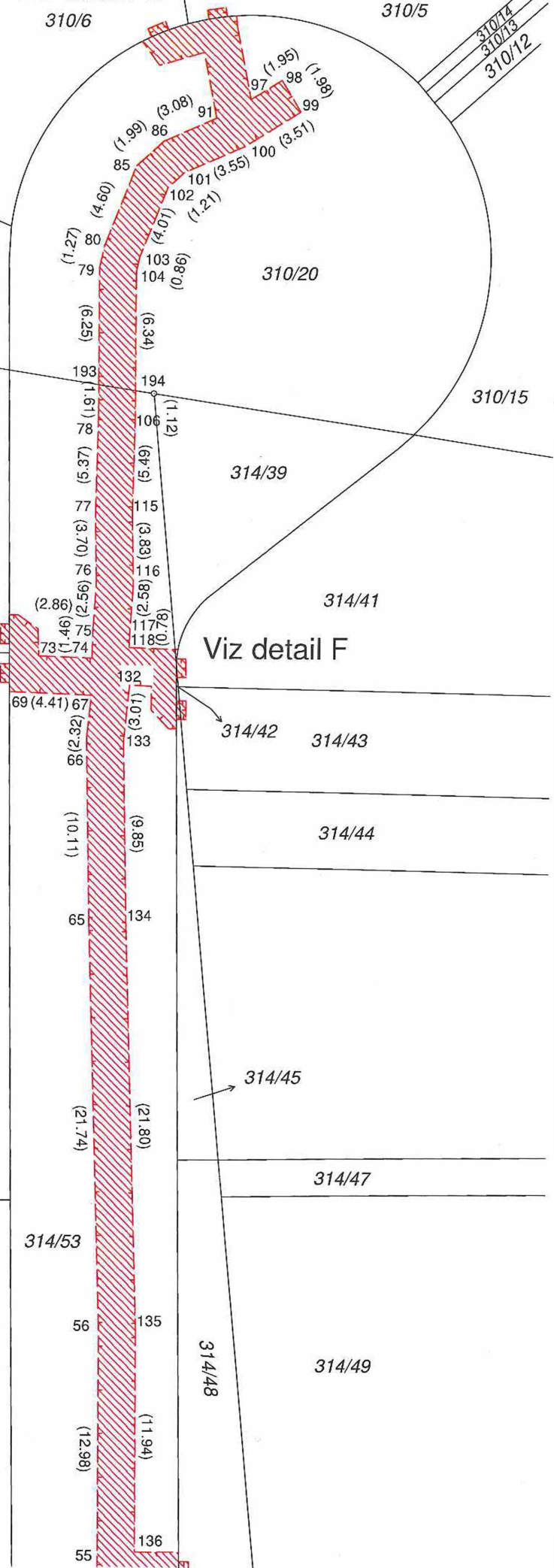

Detail F:

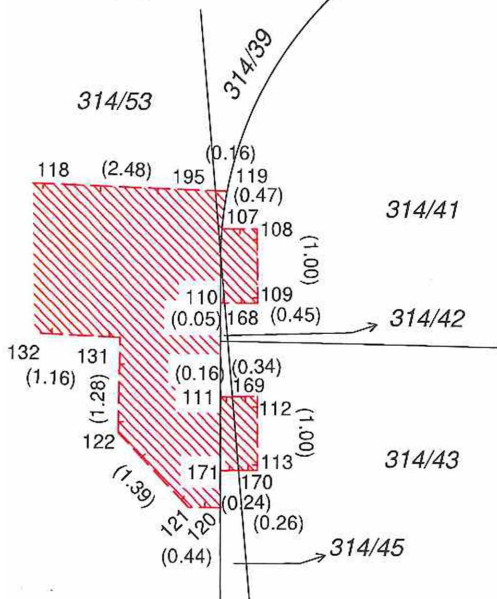

Viz detail E

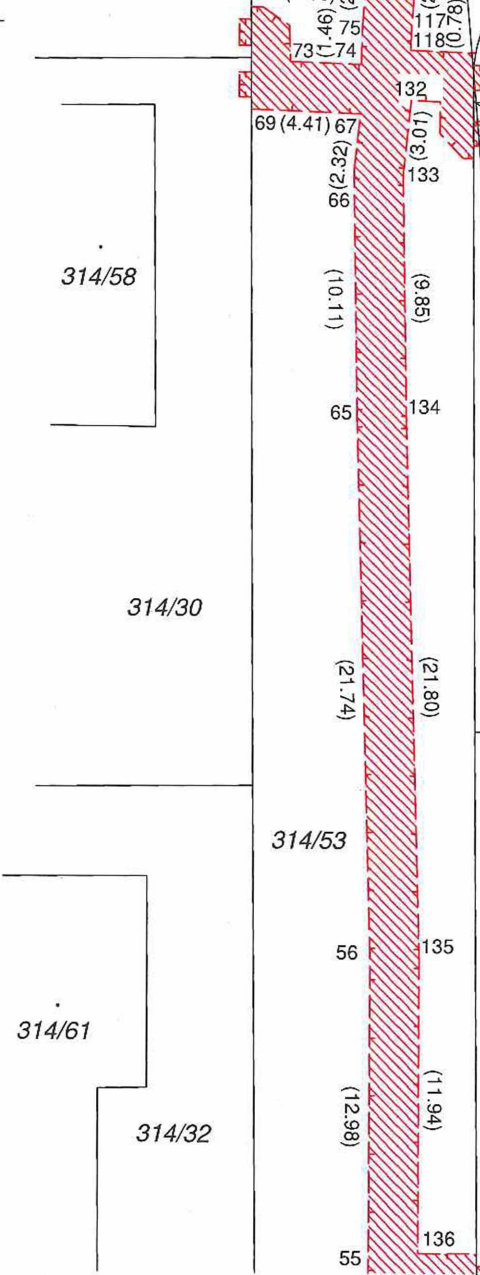

Viz detail F

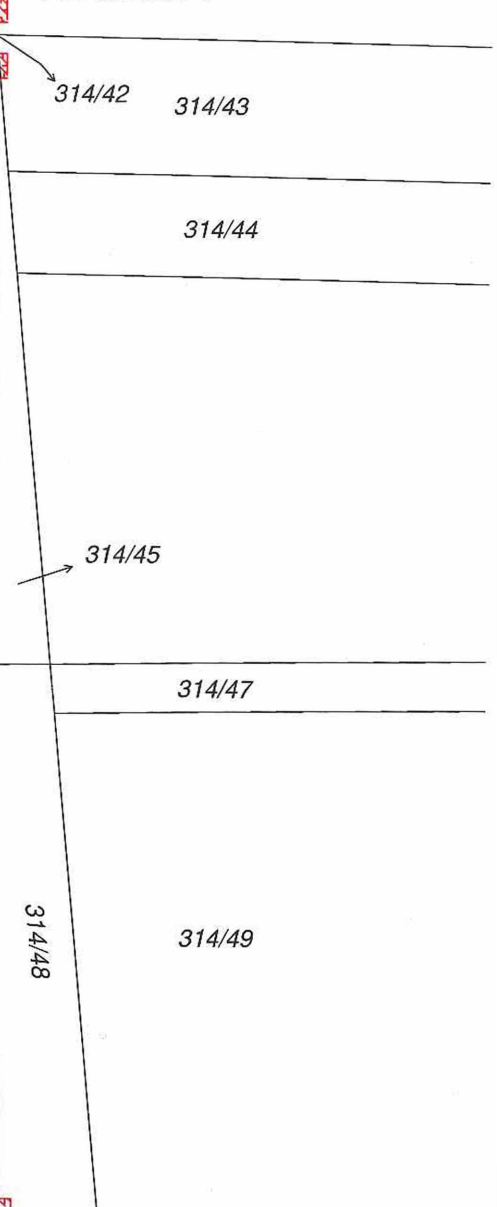

Detail E:

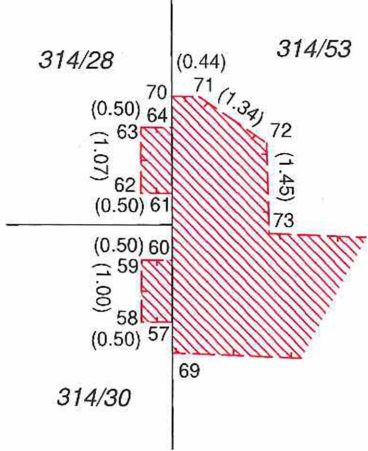

List 1

Detail D:

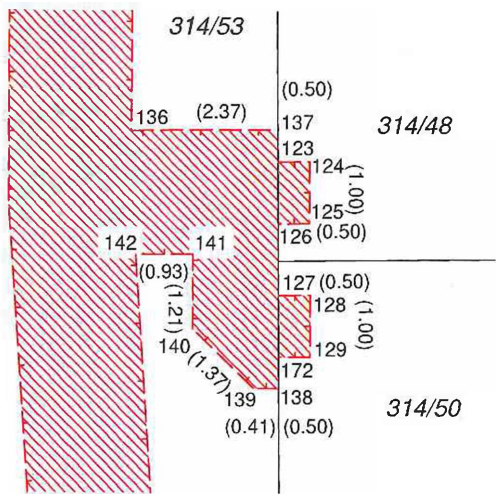

Viz detail C

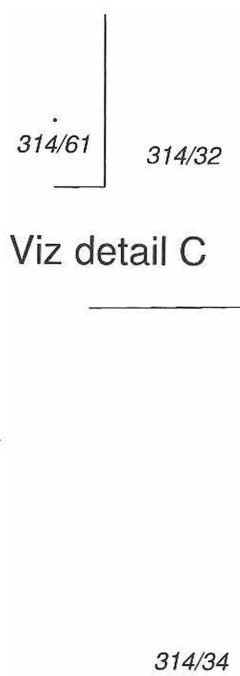

Viz detail D

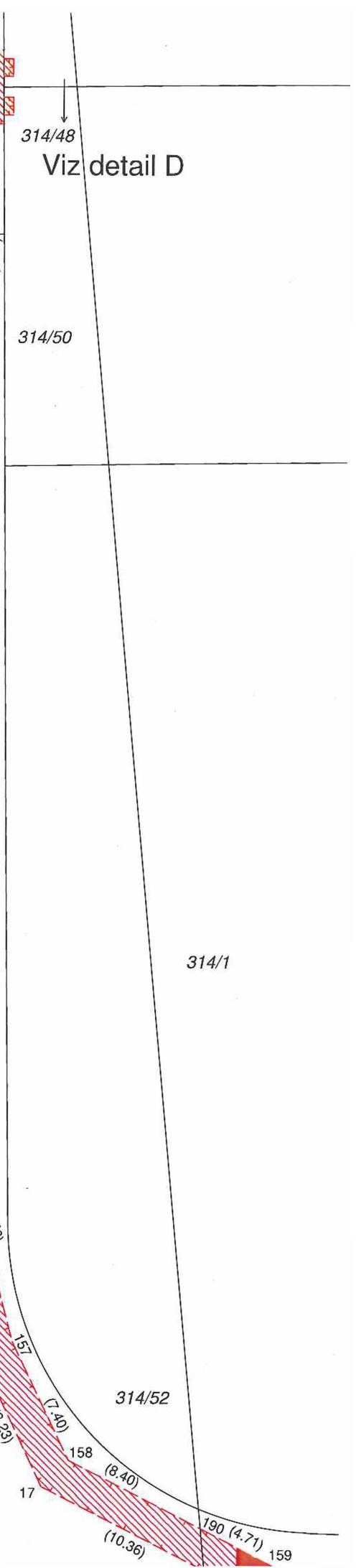

Detail C:

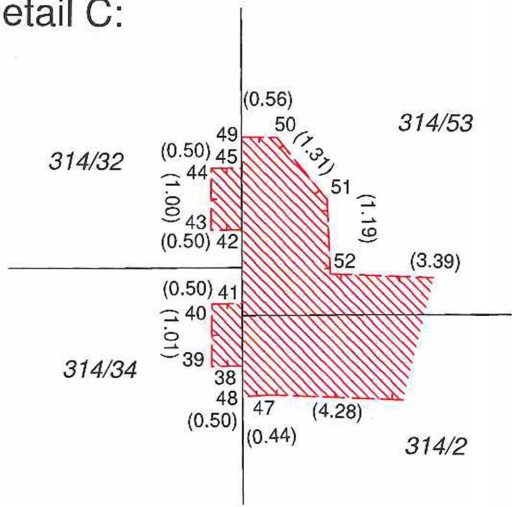

Detail B:

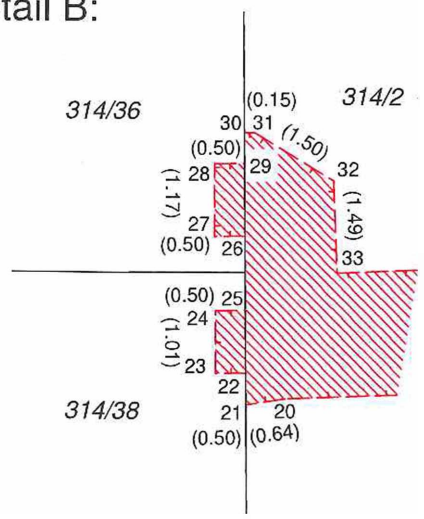

List 2

Detail A:

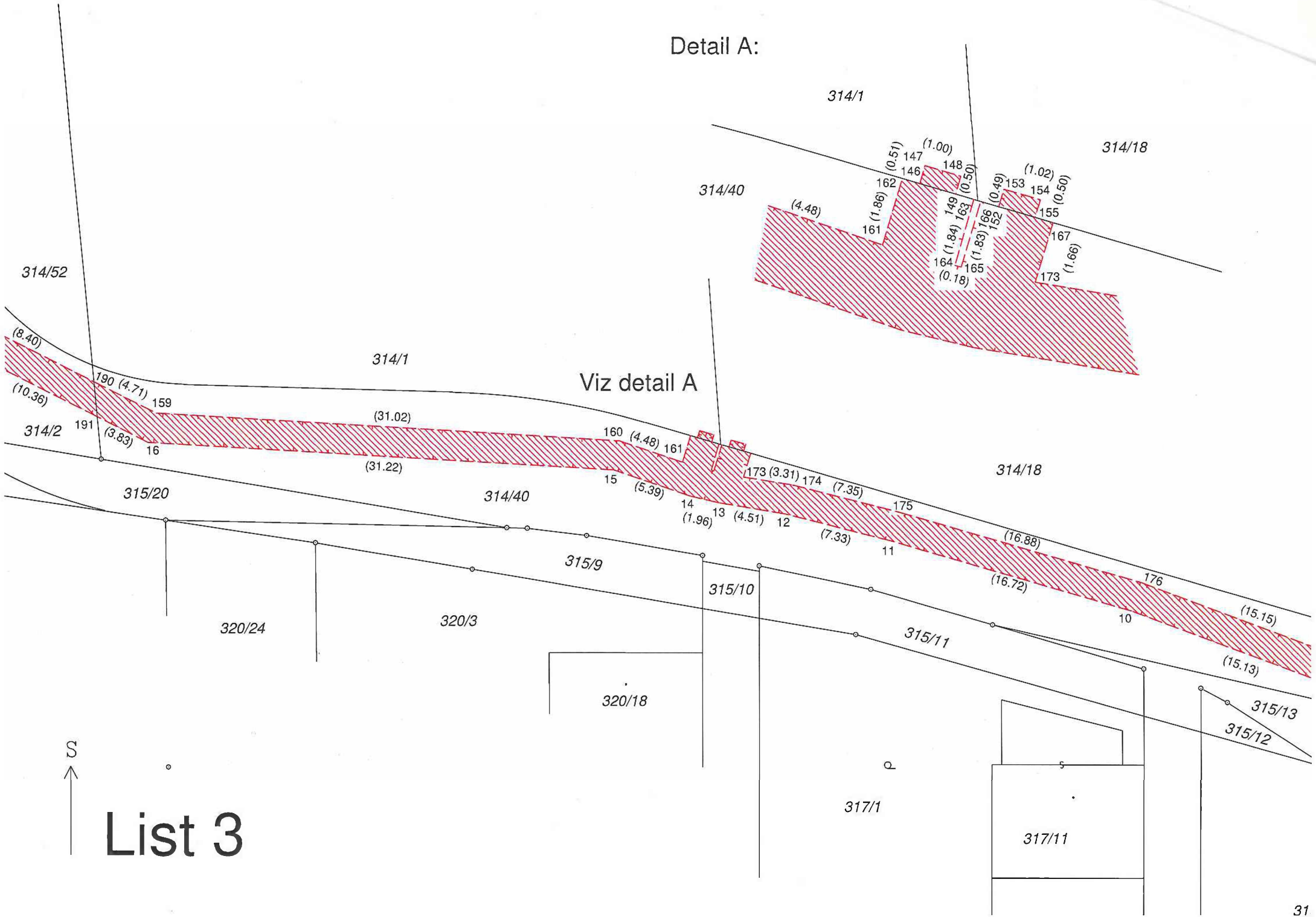

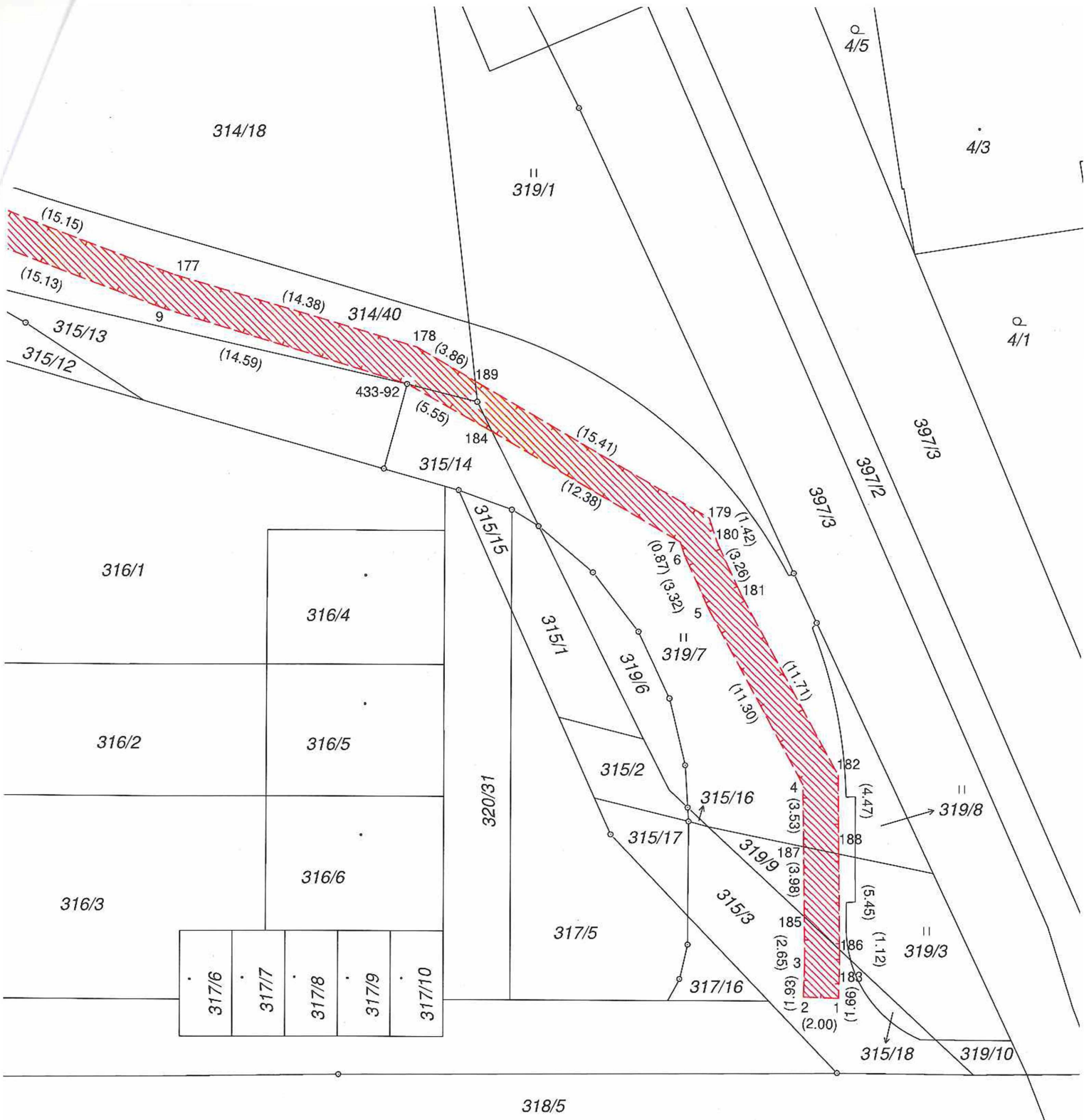

Přehled kladu listů:

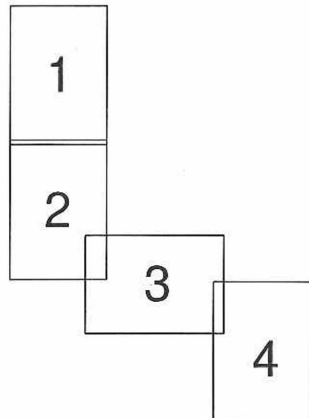

List 4