

VÝKAZ DOSAVADNÍHO A NOVÉHO STAVU ÚDAJŮ KATASTRU NEMOVITOSTÍ															
Dosavadní stav				Nový stav											
Označení pozemku parc. číslem	Výměra parcely		Druh pozemku Způsob využití	Označení pozemku parc. číslem	Výměra parcely		Druh pozemku Způsob využití	Typ stavby Způsob využití	Zpús. určení výměr	Porovnání se stavem evidence právních vztahů					
	ha	m ²			ha	m ²				Díl přechází z pozemku označeného v katastru nemovitostí	dřívější poz. evidenci	Číslo listu vlastnictví	Výměra dílu		Označení dílu
1478	2	73	ostat. pl. jiná plocha	1478/1	1	71	ostat. pl. jiná plocha		0	1478		10001	1	71	a
										1676/25		9848		0.06	b+c
				1478/2		94	ostat. pl. jiná plocha		2	1478		10001		94	
				1478/3		8	ostat. pl. jiná plocha		2	1478		10001		8	
1676/25		31	ostat. pl. jiná plocha	1676/25		31	ostat. pl. jiná plocha		2	1676/25		9848		31	
	3	04			3	04									

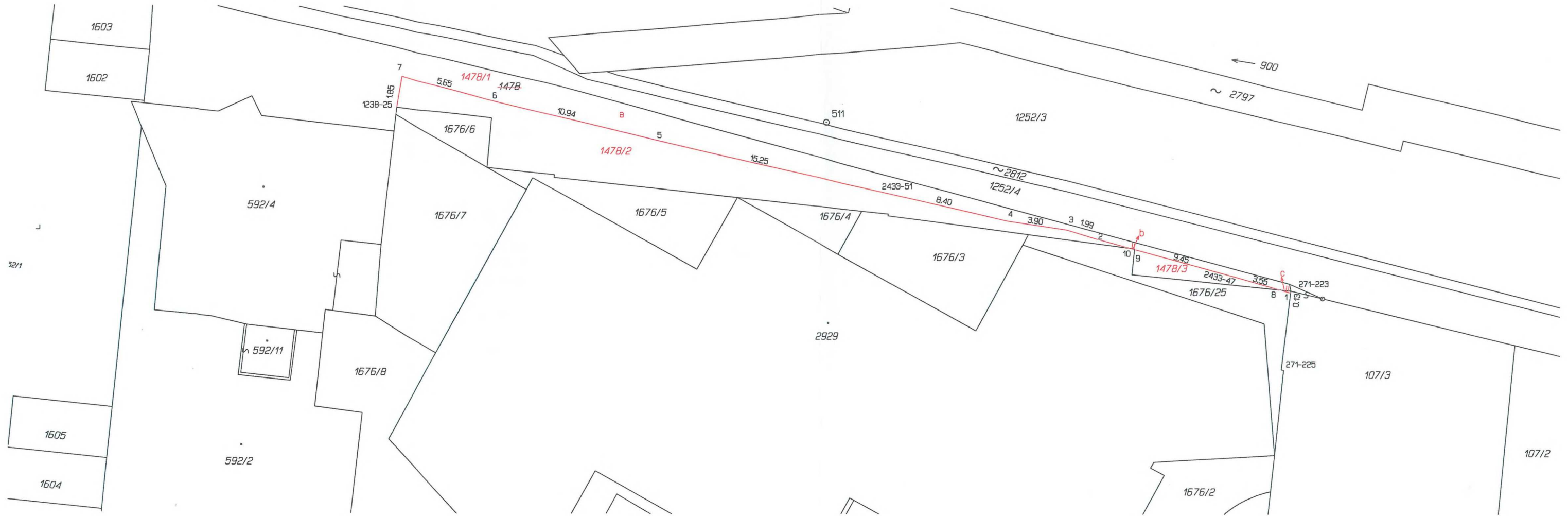

Seznam souřadnic (S-JTSK)

Číslo bodu	Souřadnice pro zápis do KN		Kód kv.	Poznámka
	Y	X		
271-223	537994.82	1180589.57	3	
271-225	537995.43	1180594.61	3	
1238-25	538052.65	1180577.85	3	budova
2433-47	537998.25	1180588.73	3	obrubník chodníku
2433-51	538021.33	1180583.18	3	obrubník chodníku
1	537994.84	1180589.70	3	obrubník chodníku
2	538007.37	1180586.23	3	obrubník chodníku
3	538009.27	1180585.66	3	obrubník chodníku
4	538013.16	1180585.08	3	obrubník chodníku
5	538036.21	1180579.84	3	obrubník chodníku
6	538046.83	1180577.29	3	obrubník chodníku
7	538052.33	1180575.87	3	obrubník chodníku
8	537995.57	1180589.49	3	obrubník chodníku
9	538004.89	1180586.91	3	obrubník chodníku
10	538005.26	1180586.81	3	obrubník chodníku

GEOMETRICKÝ PLÁN pro rozdělení pozemku	Geometrický plán ověřil úředně oprávněný zeměměřický inženýr:	Stejnopis ověřil úředně oprávněný zeměměřický inženýr:
	Jméno, příjmení: Ing. Pavel Bílý	Jméno, příjmení: ING. PAVEL BÍLÝ
	Číslo položky seznamu úředně oprávněných zeměměřických inženýrů: 2779/2016	Číslo položky seznamu úředně oprávněných zeměměřických inženýrů: 2779/2016
	Dne: 28. června 2019 Číslo: 346/2019	Dne: 9. 7. 2019 Číslo: 358/2019
	Náležitosti a přesnosti odpovídá právním předpisům.	Tento stejnopis odpovídá geometrickému plánu v elektronické podobě uloženému v dokumentaci katastrálního úřadu.
Vyhotovitel: Ing. Pavel Bílý	Katastrální úřad souhlasí s očíslováním parcel.	Ověření stejnopisu geometrického plánu v listinné podobě.
Číslo plánu: 2546-48/2019	KÚ pro Zlínský kraj KP Uherské Hradiště Ing. Marta Dynková PGP-885/2019-711 2019.07.08 14:36:01 CEST	
Okres: Uherské Hradiště		
Obec: Uherské Hradiště		
Kat. území: Uherské Hradiště		
Mapový list: Uherské Hradiště 5-0/24		
<p>Dosavadním vlastníkům pozemku byla poskytnuta možnost seznámit se v terénu s průběhem navrhovaných nových hranic, které byly označeny předepsaným způsobem:</p>		