



## SPRÁVA STÁTNÍCH HMOTNÝCH REZERV

**Ing. Hana Radnová**  
ředitelka Odboru majetkového

Praha 21. listopadu 2019  
č. j.: 17167/19-SSHR  
Výtisk číslo: 1  
Počet listů: 1  
Přílohy: 1

Vážený pane Šmíde,

v souladu se Smlouvou o nájmu prostoru sloužícího podnikání č. 20140042, Vám předkládám výpočet nájemného pro rok 2020 přílohou. Nájem je s účinností od 1. 1. 2020 valorizován na základě vyhlášené sazby ČSÚ ve výši 2,6 %.

Za předchozí oznámení o výpočtu valorizace nájemného se omlouváme, neberte jej, prosím, v potaz.

S pozdravem

Vážený pan  
**Ian Šmíd**

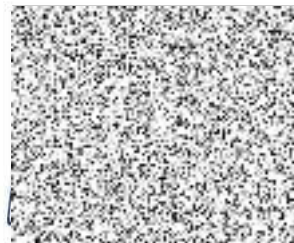

CENOVÉ UJEDNÁNÍ  
platné od 1. 1. 2020 Smlouvy č. 20140042

VÝKON			JEDNOTKA	MNOŽSTVÍ	CENA[Kč]	PLATBA	CELKEM BEZ DPH	DPH [%]	CELKEM s DPH	
A	nájemné		1 krytá plocha	m <sup>2</sup> /měsíc	47 m <sup>2</sup>	21,37	paušální	1.004,39	bez	1.004,39
			2 volná plocha	m <sup>2</sup> /měsíc			paušální		bez	
B	1	Média dodávaná 3. osobami	1 vodné a stočné	%		-----	paušální		15	
			2 el. energie	%		-----	paušální		21	
			3 odvoz a likv. odpadu	%		-----	zálohová	---	15	
			4 plyn	%		-----	zálohová	---	21	
			5 vlečné			-----		---	21	
			6 ostatní služby (na přeúčtování)					---		
	2	vlastní	1 úklid	m <sup>2</sup> /měsíc			paušální	---	21	
			2 ostraha	m <sup>2</sup> /měsíc			paušální		21	
			3 teplo	%		-----	paušální		15	