



SPRÁVA STÁTNÍCH HMOTNÝCH REZERV

Ing. Hana Randová
ředitelka Odboru majetkového

Praha 20. listopadu 2019
č. j.: 17212/19-SSHR
Výtisk číslo: 1
Počet listů: 1
Přílohy: 1

Vážený pane jednateli,

v souladu se Smlouvou o nájmu prostoru sloužícího podnikání č. 20160803, Vám předkládám výpočet nájemného pro rok 2020 přílohou. Nájem a ostraha je s účinností od 1. 1. 2020 valorizován na základě vyhlášené sazby ČSÚ ve výši 2,6 %.

Za předchozí oznámení o výpočtu valorizace nájemného se omlouváme, neberte jej, prosím, v potaz.

S pozdravem

Vážený pan
Michal Pustějovský
Jednatel
Santech alfa s.r.o.
Štěpánská 2071/37
110 00 Praha 1
DS: b8xkr8p

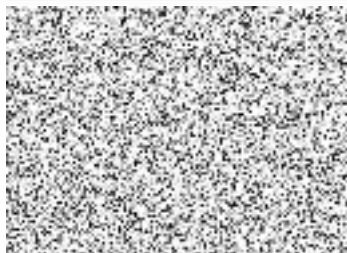

CENOVÉ UJEDNÁNÍ
platné od 1.1.2020 Smlouvy č. 20160803

VÝKON			JEDNOTKA	MNOŽSTVÍ	CENA[Kč]	PLATBA	CELKEM BEZ DPH	DPH [%]	CELKEM s DPH			
A	nájemné		1	krytá plocha	m ² /měsíc	35 m ²	50,03	paušální	1.751,05	bez	1.751,05	
			2	volná plocha	m ² /měsíc	100 m ²	10,88	paušální	1.088,00	bez	1.088,00	
B	služby	1	Média dodávaná 3. osobami	1	vodné a stočné	-----		-----		15		
				2	el. energie	%	dle skutečné spotřeby	-----	0,9% spotřeby pobočky	21		
				3	odvoz a likv. odpadu	%		-----	zálohová	---	15	
				4	plyn	%		-----	zálohová	---	21	
				5	vlečné	vozová jedn.	dle skutečnosti	-----		---	21	
				6	ostatní služby (na přeúčtování)					---		
	2	vlastní	1	úklid	m ² /měsíc			paušální	---	21		
			2	ostraha	m ² /měsíc	135 m ²	6,67	paušální	900,45	21	1.089,54	
			3	teplo	-----		-----	-----		15		