Došlo na právní oddělení ČZU dne:
13. 02. 2020

DODATEK č. 6
ke Smlouvě o dílo ze dne 11. 10. 2018

(dále jen „**Dodatek**")

uzavřená dle § 2586 a násl. zákona č. 89/2012 Sb., občanský zákoník, ve znění pozdějších předpisů

Smluvní strany

1) **Objednatel**: **Česká zemědělská univerzita v Praze**
sídlo: Kamýcká 129, 165 00 Praha – Suchdol
zastoupený: Ing. Karel Půbal, Ph.D., kvestor
zástupce ve věcech technických: xxxx
bank. spojení: Česká spořitelna, a.s.
č. ú.: 500022222/0800
IČO: 60460709
DIČ: CZ60460709

(dále jen „**Objednatel**") na straně jedné

a

2) **Zhotovitel**: **„Společnost GEOSAN + ZLÍNSTAV – PAVILON TROPICKÉHO ZEMĚDĚLSTVÍ"**
Sídlo vedoucího společníka: Zlínstav a.s., Bartošova 5532, 760 01 Zlín
zastoupený: Jiřím Stacke, předsedou představenstva a.s.
zástupce ve věcech technických: Marek Podzemný, místopředseda představenstva
bank. spojení: Komerční banka, a.s.
č. ú.: 43-3717930217/0100
IČO: 283 15 669
DIČ: CZ28315669
zapsaný v OR vedeném Krajským soudem v Brně, oddíl B, vložka 5743

Sídlo společníka: GEOSAN GROUP a.s., U Nemocnice 430, 280 02 Kolín III.
Zastoupený na základě plné moci: Ivanem Havlem, výkonným ředitelem a Ing. Robertem Schneiderem, ředitelem Závodu pozemních staveb Čechy
zástupce ve věcech technických: Ing. Robert Schneider, ředitel Závodu pozemních staveb Čechy
bank. spojení: Česká spořitelna, a.s.
č. ú.: 6446732/0800
IČO: 281 69 522
DIČ: CZ28169522
zapsaný v OR vedeném Městským soudem v Praze, oddíl B, vložka 12459

(dále jen „**Zhotovitel**") na straně druhé

(společně dále také jako „**Smluvní strany**")

se níže uvedeného dne, měsíce a roku dohodly, že tímto Dodatkem se mění a doplňuje Smlouva o dílo, uzavřená mezi smluvními stranami dne 11. 10. 2018, ve znění jejího dodatku č. 1 ze dne 8. 1. 2019, dodatku č. 2 ze dne 29. 3. 2019, dodatku č. 3 ze dne 24. 4. 2019, dodatku č. 4 ze dne 26. 6. 2019 a dodatku č. 5 ze dne 12. 11. 2019 (dále jen „**Smlouva**"), jejímž předmětem je zhotovení stavby s názvem „Pavilon tropického zemědělství" (dále jen „**Stavba**").

Čl. I. Předmět Dodatku

1) Smluvní strany se v souladu s čl. IV odst. 5 písm. a) Smlouvy dohodly, že v rámci Stavby je nezbytné zajistit provedení dílčích změn ve způsobu plnění Smlouvy v důsledku okolností, které žádná ze stran v době uzavření Smlouvy nebyla s to předpokládat a které vedou k možnosti řádného dokončení díla, případně technicky vhodnějšímu řešení Stavby.

2) Rozsah dohodnutých změn je definován obsahem změnových listů č. 13 - 20 a jejich příloh, které jsou nedílnou součástí tohoto Dodatku v příloze č. 1.

3) Smluvní strany prohlašují, že změna Smlouvy je realizována souladně se Smlouvou a ustanovením § 222 zákona č. 134/2016 Sb., o zadávání veřejných zakázek, v platném znění (dále jen „**ZZVZ**"), přičemž s ohledem na charakter jednotlivých nutných změn závazku naplňují změny dle změnových listů č. 13 - 20 podmínky ustanovení § 222 odst. 4 ZZVZ.

4) Smluvní strany se v souladu se zákonem č. 526/1990 Sb., o cenách, ve znění pozdějších předpisů dohodly, že cena za provedení dodatečných prací (víceprací) dle odst. 2 tohoto článku dodatku činí částku ve výši 2 468 342,86 Kč bez DPH.

   Smluvní strany se dohodly, že cena za neprováděné práce (méněpráce) dle odst. 2 tohoto článku dodatku činí částku ve výši 1 202 739,60 Kč bez DPH.

   Cena díla uvedená ve Smlouvě tedy činí celkem částku ve výši 376 057 191,50 Kč bez DPH.

   K ceně bude připočtena DPH dle platných právních předpisů. Cena je sjednána jako nejvýše přípustná. Cena obsahuje veškeré náklady zajišťující řádné provedení víceprací.

5) Ostatní ustanovení Smlouvy zůstávají nezměněna. V ostatním se práva a povinnosti Smluvních stran vzniklá prováděním výše uvedených méněprací a víceprací řídí Smlouvou.

Čl. II. Závěrečná ustanovení

1) Tento Dodatek nabývá platnosti dnem jeho podpisu oprávněnými zástupci obou Smluvních stran a účinnosti dnem jeho uveřejnění v registru smluv v souladu se zákonem č. 340/2015 Sb., o zvláštních podmínkách účinnosti některých smluv, uveřejňování těchto smluv a o registru smluv (zákon o registru smluv), ve znění pozdějších předpisů. Smluvní strany se dohodly, že plnění poskytnutá vzájemně mezi Smluvními stranami dle předmětu tohoto Dodatku před jeho účinností se započítají na plnění dle tohoto Dodatku.

2) Tento Dodatek je sepsán ve 4 (čtyřech) stejnopisech s platností originálu, přičemž každá Smluvní strana obdrží po 2 (dvou) vyhotoveních.

3) Zhotovitel bezvýhradně souhlasí se zveřejněním plného znění Dodatku tak, aby tento Dodatek mohl být předmětem poskytnuté informace ve smyslu zákona č. 106/1999 Sb., o svobodném přístupu k informacím, ve znění pozdějších předpisů. Zhotovitel rovněž bezvýhradně souhlasí s uveřejněním plného znění tohoto Dodatku Smlouvy dle zákona č. 134/2016 Sb., o zadávání veřejných zakázek, ve znění pozdějších předpisů a dle zákona č. 340/2015 Sb., o registru smluv, ve znění pozdějších předpisů.

4) Zhotovitel bere na vědomí a souhlasí, že je osobou povinnou ve smyslu § 2 písm. e) zákona č. 320/2001 Sb., o finanční kontrole, ve znění pozdějších předpisů. Zhotovitel je povinen plnit povinnosti vyplývající pro něho jako osobu povinnou z výše citovaného zákona.

5) Smluvní strany prohlašují, že si Dodatek před jeho podpisem přečetly a s jeho obsahem bez výhrad souhlasí. Dodatek je vyjádřením jejich pravé, skutečné, svobodné a vážné vůle. Na důkaz pravosti a pravdivosti těchto prohlášení připojují oprávnění zástupci Smluvních stran své vlastnoruční podpisy.

Přílohy tvořící nedílnou součást tohoto Dodatku

1. Změnové listy č. 13 - 20 a jejich přílohy

Zhotovitel:
„Společnost GEOSAN+ZLÍNSTAV-
PAVILON TROPICKÉHO ZEMĚDĚLSTVÍ

V Praze dne 16. 1. 20

Objednatel:
Česká zemědělská univerzita v Praze

V Praze dne 28. 1. 2020

Zlíns a.s.
Jiří Stáčke, předseda představenstva

Česká zemědělská univerzita v Praze
Ing. Karel Půbal, Ph.D., kvestor

ČESKÁ ZEMĚDĚLSKÁ UNIVERZITA V PRAZE (2)

GEOSAN GROUP a.s.
Ivan Havel, výkonný ředitel, na základě plné moci

GE SAN GROUP a.s
Ing. Robert Schneider, ředitel Závodu pozemních staveb Čechy, na základě plné moci

GEOSAN GROUP a.s.
U Průhonu 1516/32
170 00 Praha 7
DIČ CZ28169522

Datum předložení změny:	25.09.2019	**ZL č.**	**013a**
Zhotovitel:	Společnost GEOSAN + ZLÍNSTAV		
Objednatel:	Česká zemědělská univerzita v Praze		
Projektant:	CHVÁLEK ATELIÉR s.r.o.		
TDS:	Gleeds Česká republika a.s.		

Smlouva o Dílo (SoD) č.:	SML/9901/0295/18
Ze dne:	11.10.2018

Projekt registrační číslo:	CZ.02.2.67/0.0/0.0/16_016/0002514
Stavba:	Pavilon tropického zemědělství
Objekt:	IO.08 SEK

Název změny:	IO.08 Slaborpoudá elektrotechnika

Odůvodnění a popis změny a identifikace původce změny:

Na základě požadavku ČZU-OIKT v rámci optimalizace napojení na budoucí objekty v areálu a koordinace tras IO.08 SLP dochází ke změně trasy multikanálu.

Nové řešení:

Změna trasy viz. Příloha č.2 Situace

Původní řešení v PD:

Původní trasa viz. výkresy PD D2-08-002 - situace, D2-08-003 situace 2.

Změna má vliv do následujících profesí (oblast projektové dokumentace)

Bez vlivu.

Dílčí cenový dopad

	MJ	Výměra	Jedn. Cena Kč	Cena (bez DPH)
Odpočet:	kpl	1	-53 646,80	-53 646,80
Přípočet:	kpl	1	277 665,20	277 665,20
viz přiložený položkový rozpočet o počtu ....stran	celkem		224 018,40	**224 018,40**

CELKEM Kč (bez DPH):	
Procentuální podíl méněprací ZL k celkové ceně stavby	**-0,01%**
Procentuální podíl víceprací ZL k celkové ceně stavby	**0,07%**
Procentuální podíl všech prací ZL k celkové ceně stavby	**0,09%**

PŘÍLOHY ZL:

Příloha č.1 Oceněný výkaz výměr

Příloha č. 2 Situace

Datum **předložení změny:**	25.09.2019	**ZL č.**	**013a**
Zhotovitel:	Společnost GEOSAN + ZLÍNSTAV		
Objednatel:	Česká zemědělská univerzita v Praze		
Projektant:	CHVÁLEK ATELIÉR s.r.o.		
TDS:	Gleeds Česká republika a.s.		

Vyjádření dodavatele/vliv na termín:

Bez dopadu na termín dokončení stavby.

Dne: 25.9.2019		za dodavatele:	Martin Kramoliš	Podpis:

Vyjádření TDS:

Dne: 25.9.2019		za TDS:	Vladislav Vondra	Podpis:

Vyjádření projektanta/ vliv na PD:

Dne: 25.9.2019		za projektanta:	Petr Strakoš	Podpis:

Vyjádření objednatele:

Dne: 25.9.2019		za objednatele:	Tomáš Fibír	Podpis:

ZÁVĚR:

Tyto změny nemají vliv na HMG stavby. Cena stavby byla zvýšena o 224 018,40 Kč. Jedná se o změnu závazku ze smlouvy na veřejnou zakázku dle § 222 odst. 4 ZZVZ.

Tento Změnový list stavby je podkladem pro uzavření dodatku ke Smlouvě. Nedílnou součástí ZL jsou přílohy obsahující všechny doklady, které zdůvodňuji oprávněnost změnového listu, včetně ocenění změn.

ZL 13a Rozpočet - specifikace materiálu

Stavba: Pavilon FTZ v areálu ČZU
Objekt: IO 08 SEK
Část:
JKSO:
Datum: 26.08.2019

P.Č.	KCN	Kód položky	Zkrácený popis	MJ	Výměra	Cena jednotková	Cena celkem
			Rozměry zařízení a přístrojů jsou uvedeny pro prostorovou představu velikosti.				
			Změna trasy ke skleníkům - vícepráce GDS v rámci stavby FTZ				
1		1	**Montážní materiál** vodorovný i svislý, včetně uložení a upevnění vodorovného i svislého				
2							
3	9		Ocelová chránička do základů, D 100 mm	m	2	230,10	460,20
6	14		Optický kabel pro uložení do země FO 24vl./SM 0S2	m	130	48,20	6266,00
7	17		Kabel TCEPKPFLE 25XNx 0,6 pevně včetně ukončení	m	130	116,40	15132,00
8	26		Vodotěsné utěsnění průchodů kabelů	m2	0,6	658,30	394,98
9	30		Multikanál 9-ti otvorový pro uložení do země, pro vysoké mechanické zatížení, kompletní systém včetně spojek, průchodek, odboček, ukončovacích dílů, zhotovení otvorů do kabelových šachtic a jejich začištění a utěsnění	m	52	1732,60	90095,20
10			Kabelová komora z vysokopevnostního polyetylénu výšky 0,9 m, vnitřní rozměr komory je 0,61 m x 0,61 m, víko pro zatížení 40 t, kompletní sestava pro osazení do jámy dle specifikace výrobce, označení komor KK7, KK8, betonový límec pro pojížděný poklop	ks	2	pod oceněným VV nabídnuty varianty pro víka	
15			**KK2436-915**	**ks**	**2**	25573,78	51147,56
18			**víko plast 2436 1,5t**	**ks**	**2**	4262,30	8524,60
19							
20		2	**Zemní práce** - výkopy včetně pažení, záhozů a zásypů včetně zhutnění, provizorní úpravy terénu, konečné úpravy terénu, odvoz zeminy do 10 km, vytýčení trasy, odstranění pažení, likvidace odpadu, čistění terénu a okolí během stavebních prací a po ukončení prací				
21			Výkop kabelové rýhy, š. 700/ hl. 900 mm pod pojízdnou plochou, rýha s hutněným podkladem, s pískovým podsypem 80 mm, multikanálem 9-otvorovém a opískováním 100 mm nad h.h. kanálu, pažení, stabilizace konečného zásypu, obnova povrchu komunikace, terénu	m	**58**	1078,02	62525,16
22			Výkop pro kabelovou komoru 1300 x1300 x 1100 mm, betonová deska min. tl. 100 mm, nad deskou obsyp betonem do výšky 400 mm, hutněný obsyp zeminou bezkamenité frakce, výkop dle standardu výrobce	ks	2	5430,20	10860,40
23	37		Výstražná fólie oranžová 330 mm do země	m	200	11,10	2220,00
24	38		Oddělení kabelů ve výkopu cihlou	m	10	72,40	724,00
25	39		Žlab kabelový PVC – mechanická ochrana křížení kabelů	m	**3**	241,20	723,60
26	23		**Pásek FeZn 30x4 mm včetně ošetřeného vývodu**	**m**	**114**	96,00	10944,00
27	40		Svaření pásku s překrytím 100 mm, svary pásek - pásek, izolace svaru	ks	3	70,40	211,20
29	41		Samolepící izolační páska PE, šířka 50 mm	m	30	15,10	453,00

30	42	3	Stavební úpravy pro kompletní montáž, kotvení, průchody napojovanými budovami, utěsnění a začištění všech otvorů včetně otvorů v kabelové šachtici	kpl	3	1256,30	3768,90
31	43		Protipožární utěsnění kabelů	m2	0,6	12562,50	7537,50
32							
33							
34							
35			**Odpočet položek**				
36	14		Optický kabel pro uložení do země FO 24vl./SM 0S2	m	-93	48,20	-4482,60
37	18		Kabel TCEPKPFLE 10XNx 0,6 pevně včetně ukončení	m	-48	72,70	-3489,60
38	36		Výkop kabelové rýhy, 600/1000 mm v městském terénu v zástavbě, pažení, hutněný zához, osetí povrchu travou	m	-47	971,80	-45674,60
39							
40							
41			Mimostav. doprava	kpl	1	2183,40	2183,40
42			Přirážka na přesun dodávek	kpl	1	1091,70	1091,70
43			PPV	kpl	1	1528,40	1528,40
44			Podružný materiál	kpl	1	873,40	873,40
45							
46							
47			Celkem bez DPH				**224018,40**

Varianty víka ke kabelové komoře

16			**víko ocel 2436 12,5t**	**ks**	**2**	11906,41	23812,82
17			**víko litina 2436 12,5t**	**ks**	**2**	12677,74	25355,48

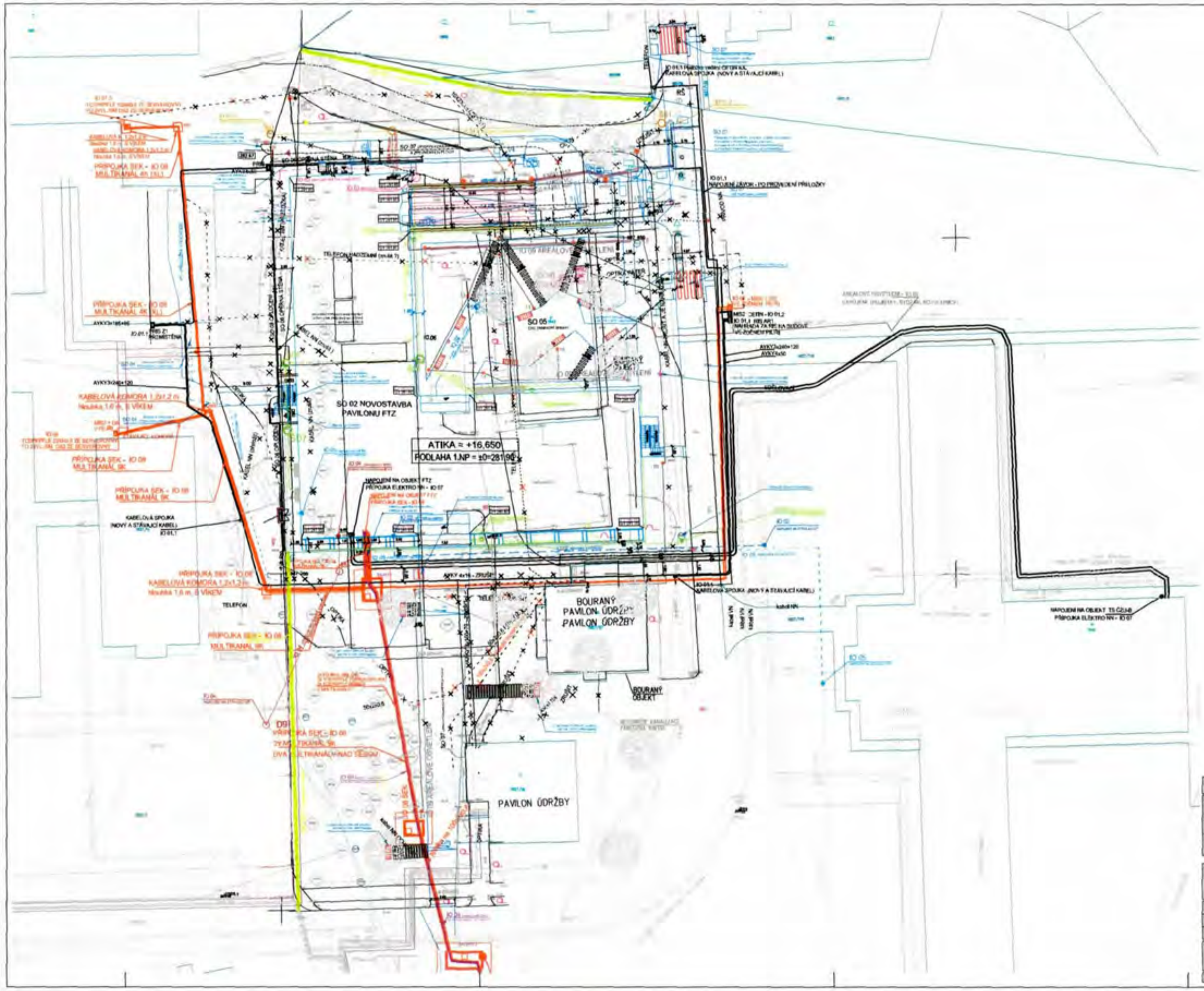

STAVEBNÍ OBJEKTY

SO 01 Přípravné a demoliční práce

SO 02 Novostavba pavilonu FTZ

SO 04 Novostavba retenčních a vsakovacích nádrží

SO 05 ČTÚ, zahradní úpravy

SO 06 Opěrná stěna

SO 07 Úprava komunikací a zpevněných ploch

SO 08 Oplocení

INŽENÝRSKÉ OBJEKTY

IO 01 Přeložení / rušení inženýrských sítí

IO 02 Přípojky vodovodu

IO 03 Přípojka dešťové kanalizace

IO 04 Přípojka splaškové kanalizace

IO 05 Přípojka plynovodu

IO 07 Přípojka elektro NN

IO 08 SEK

IO 09 Areálové osvětlení

± 0,000 =281,90 m n.m. Bpv m n. m. Bpv

PAVILON FTZ V AREÁLU ČZU

CHVÁLEK ATELIÉR

ČESKÁ ZEMĚDĚLSKÁ UNIVERZITA V PRAZE

DVZ	
1:250	

SITUACE - 1. ČÁST

16-115-5	
D2 - 08/002	R01

Datum předložení změny:	25.09.2019	ZL č.	013b
Zhotovitel:	Společnost GEOSAN + ZLÍNSTAV		
Objednatel:	Česká zemědělská univerzita v Praze		
Projektant:	CHVÁLEK ATELIÉR s.r.o.		
TDS:	Gleeds Česká republika a.s.		

Smlouva o Dílo (SoD) č.:	SML/9901/0295/18
Ze dne:	11.10.2018

Projekt registrační číslo:	CZ.02.2.67/0.0/0.0/16_016/0002514
Stavba:	Pavilon tropického zemědělství
Objekt:	IO.08 SEK

Název změny:	IO.08 Slaborpoudá elektrotechnika

Odůvodnění a popis změny a identifikace původce změny:

Na základě požadavku ČZU-OIKT v rámci optimalizace napojení na budoucí objekty v areálu a koordinace tras IO.08 SLP dochází ke změně trasy multikanálu.

Nové řešení:

Změna trasy viz. Příloha č.2 Situace

Původní řešení v PD:

Původní trasa viz. výkresy PD D2-08-002 - situace, D2-08-003 situace 2.

Změna má vliv do následujících profesí (oblast projektové dokumentace)

Bez vlivu.

Dílčí cenový dopad

	MJ	Výměra	Jedn. Cena Kč	Cena (bez DPH)
Odpočet:	kpl	1	-54 853,80	-54 853,80
Přípočet:	kpl	1	265 330,54	265 330,54
viz přiložený položkový rozpočet o počtu ....stran	celkem		210 476,74	**210 476,74**

CELKEM Kč (bez DPH):	
Procentuální podíl méněprací ZL k celkové ceně stavby	**-0,01%**
Procentuální podíl víceprací ZL k celkové ceně stavby	**0,07%**
Procentuální podíl všech prací ZL k celkové ceně stavby	**0,09%**

PŘÍLOHY ZL:

Příloha č.1 Rozpočet

Příloha č. 2 Situace

Datum předložení změny:	25.09.2019	**ZL č.**	**013b**
Zhotovitel:	Společnost GEOSAN + ZLÍNSTAV		
Objednatel:	Česká zemědělská univerzita v Praze		
Projektant:	CHVÁLEK ATELIÉR s.r.o.		
TDS:	Gleeds Česká republika a.s.		

Vyjádření dodavatele/vliv na termín:

Bez dopadu na termín dokončení stavby.

Dne: 25.9.2019		za dodavatele:	Martin Kramoliš	Podpis:

Vyjádření TDS:

Dne: 25.9.2019		za TDS:	Vladislav Vondra	Podpis:

Vyjádření projektanta/ vliv na PD:

Dne: 25.9.2019		za projektanta:	Petr Strakoš	Podpis:

Vyjádření objednatele:

Dne: 25.9.2019		za objednatele:	Tomáš Fibír	Podpis:

ZÁVĚR:

Tyto změny nemají vliv na HMG stavby. Cena stavby byla zvýšena o 210 476,74 Kč. Jedná se o změnu závazku ze smlouvy na veřejnou zakázku dle § 222 odst. 4 ZZVZ.

Tento Změnový list stavby je podkladem pro uzavření dodatku ke Smlouvě. Nedílnou součástí ZL jsou přílohy obsahující všechny doklady, které zdůvodňuji oprávněnost změnového listu, včetně ocenění změn.

ZL 13b Rozpočet - specifikace materiálu

Stavba: Pavilon FTZ v areálu ČZU
Objekt: IO 08 SEK
Část:
JKSO:
Datum: 26.08.2019

P.Č.	KCN	Kód položky	Zkrácený popis	MJ	Výměra	Cena jednotková	Cena celkem
			Rozměry zařízení a přístrojů jsou uvedeny pro prostorovou představu velikosti.				
			Změna trasy ke skleníkům - vícepráce v rámci jiného financování (s označením trasy černou barvou)				
1		1	**Montážní materiál** vodorovný i svislý, včetně uložení a upevnění vodorovného i svislého				
2							
3	9		Ocelová chránička do základů, D 100 mm	m	2	230,10	460,20
6	14		Optický kabel pro uložení do země FO 24vl./SM 0S2	m	150	48,20	7230,00
7	18		Kabel TCEPKPFLE 10XNx 0,6 pevně včetně ukončení	m	150	72,70	10905,00
8	30		Multikanál 9-ti otvorový pro uložení do země, pro vysoké mechanické zatížení, kompletní systém včetně spojek, průchodek, odboček, ukončovacích dílů, zhotovení otvorů do kabelových šachtic a jejich začištění a utěsnění	m	62	1732,60	107421,20
9			Kabelová komora z vysokopevnostního polyetylénu výšky 0,9 m, vnitřní rozměr komory je 0,61 m x 0,61 m, víko pro zatížení 40 t, kompletní sestava pro osazení do jámy dle specifikace výrobce, označeni komor KK7, KK8, betonový límec pro pojížděný poklop	ks	1	pod oceněným VV nabídnuty varianty pro víka	
			KK2436-915	**ks**	**1**	25573,78	25573,78
			víko plast 2436 1,5t	**ks**	**1**	4262,30	4262,30
10							
11		2	**Zemní práce** - výkopy včetně pažení, záhozů a zásypů včetně zhutnění, provizorní úpravy terénu, konečné úpravy terénu, odvoz zeminy do 10 km, vytýčení trasy, odstranění pažení, likvidace odpadu, čistění terénu a okolí během stavebních prací a po ukončení prací				
12			Výkop kabelové rýhy, š. 700/ hl. 900 mm pod pojízdnou plochou, rýha s hutněným podkladem, s pískovým podsypem 80 mm, multikanálem 9-otvorovém a opískováním 100 mm nad h.h. kanálu, pažení, stabilizace konečného zásypu, obnova povrchu komunikace, terénu	m	58	1078,02	62525,16
13			Výkop pro kabelovou komoru 1300 x1300 x 1100 mm, betonová deska min. tl. 100 mm, nad deskou obsyp betonem do výšky 400 mm, hutněný obsyp zeminou bezkamenité frakce, výkop dle standardu výrobce	ks	1	5430,20	5430,20
14	37		Výstražná fólie oranžová 330 mm do země	m	**116**	11,10	1287,60
15	38		Oddělení kabelů ve výkopu cihlou	m	10	72,40	724,00
16	39		Žlab kabelový PVC – mechanická ochrana křížení kabelů	m	**3**	241,20	723,60
17	40		Svaření pásku s překrytím 100 mm, svary pásek - pásek, izolace svaru	ks	3	70,40	211,20
18	41		Samolepící izolační páska PE, šířka 50 mm	m	30	15,10	453,00

19	42	3	Stavební úpravy pro kompletní montáž, kotvení, průchody napojovanými budovami, utěsnění a začistění všech otvorů včetně otvorů v kabelové šachtici	kpl	3	1256,30	3768,90
20	43		Protipožární utěsnění kabelů	m2	0,6	12562,50	7537,50
21	44		Výchozí revize	hod	8	502,50	4020,00
22	6		Trubka z vysoce oevnostníího PE pro vysoké mechanické zatížení, korugovaná pro uložení do země, D110 mm	**m**	**60**	72,70	4362,00
23			HDPE 40/33	**m**	**20**	68,20	1364,00
25			Parapetní kanál 100	**m**	**10**	986,00	9860,00
26			Ukončení kabelů izolací	**ks**	**3**	256,30	768,90
27							
28							
29							
30							
31			**Odpočet položek**				
28	14		Optický kabel pro uložení do země FO 24vl./SM 0S2	m	-92	48,20	-4434,40
29	18		Kabel TCEPKPFLE 10XNx 0,6 pevně včetně ukončení	m	-92	72,70	-6688,40
30	36		Výkop kabelové rýhy, 600/1000 mm v městském terénu v zástavbě, pažení, hutněný zához, osetí povrchu travou	m	-45	971,80	-43731,00
31							
32							
33			Mimostav. doprava	kpl	1	2477,70	2477,70
34			Přirážka na přesun dodávek	kpl	1	1238,80	1238,80
35			PPV	kpl	1	1734,40	1734,40
36			Podružný materiál	kpl	1	991,10	991,10
37							
38							
39			Celkem bez DPH				**210476,74**

Varianty víka ke kabelové komoře

		víko ocel 2436 12,5t	**ks**	**1**	11906,41	11906,41
		víko litina 2436 12,5t	**ks**	**1**	12677,74	12677,74

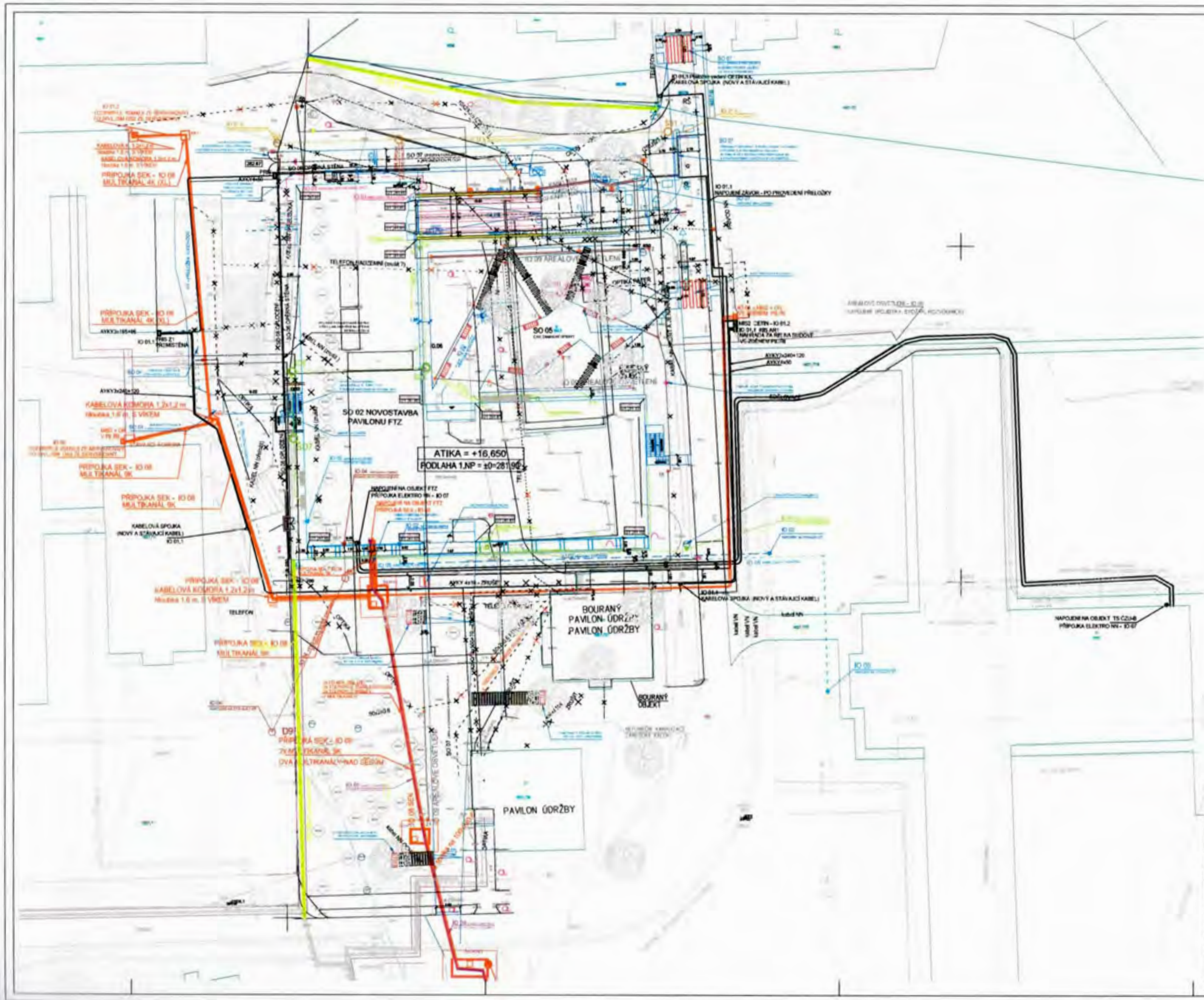

STAVEBNÍ OBJEKTY
SO 01 Přípravné a demoliční práce
SO 02 Novostavba pavilonu FTZ
[illegible]
SO 04 Novostavba retenčních a vsakovacích nádrží
SO 05 ČTÚ, zahradní úpravy
SO 06 Opěrná stěna
SO 07 Úprava komunikací a zpevněných ploch
SO 08 Oplocení

INŽENÝRSKÉ OBJEKTY
IO 01 Přeložení / rušení inženýrských sítí
IO 02 Přípojky vodovodu
IO 03 Přípojka dešťové kanalizace
IO 04 Přípojka splaškové kanalizace
IO 05 Přípojka plynovodu
[illegible]
IO 07 Přípojka elektro NN
IO 08 SEK
IO 09 Areálové osvětlení

± 0,000 =281,90 m n.m. Bpv m n. m. Bpv

PAVILON FTZ V AREÁLU ČZU

CHVÁLEK ATELIÉR

ČESKÁ ZEMĚDĚLSKÁ UNIVERZITA V PRAZE

DVZ

SITUACE - 1. ČÁST

16-115-5

D2 - 08/002 | R01

Datum **předložení změny:**	25.07.2019	**ZL č.**	**014**
Zhotovitel:	Společnost GEOSAN + ZLÍNSTAV		
Objednatel:	Česká zemědělská univerzita v Praze		
Projektant:	CHVÁLEK ATELIÉR s.r.o.		
TDS:	Gleeds Česká republika a.s.		

Smlouva o Dílo (SoD) č.:	SML/9901/0295/18
Ze dne:	11.10.2018

Projekt registrační číslo:	CZ.02.2.67/0.0/0.0/16_016/0002514
Stavba:	Pavilon tropického zemědělství
Objekt:	SO 02 –Novostavba pavilonu FTZ

Název změny:	Tonáž ocelové konstrukce

Odůvodnění a popis změny a identifikace původce změny:

V průběhu zpracovávání dílenské dokumentace ocelové konstrukce byly zjištěny nesrovnalosti ve vyčíslení hmotnosti určitých profilů.

Nové řešení:

Vyčíslení skutečné hmotnosti profilů ocelové konstrukce. Celková hmotnost projektového řešení ocelové konstrukce je navýšena o 6 723,76 kg.

Původní řešení v PD:

V rámci PD nesprávně vyčíslena hmotnost, ve výpisu materiálu k ocelové konstrukci vzniká rozdíl 6 723,76 kg.

Změna má vliv do následujících profesí (oblast projektové dokumentace)

Bez vlivu.

Dílčí cenový dopad

	MJ	Výměra	Jedn. Cena Kč	Cena (bez DPH)
Odpočet:	kpl	1		0,00
Přípočet:	kpl	1	577 570,99	577 570,99
viz přiložený položkový rozpočet o počtu: 1 strana	celkem		577 570,99	**577 570,99**

CELKEM Kč (bez DPH):	
Procentuální podíl méněprací ZL k celkové ceně stavby	**0,00%**
Procentuální podíl víceprací ZL k celkové ceně stavby	**0,15%**
Procentuální podíl všech prací ZL k celkové ceně stavby	**0,15%**

PŘÍLOHY ZL:

Příloha č.1 Rozpočet

Příloha č.2 Výpis materiálu se zaznačením upravené tonáže

Datum předložení změny:	25.07.2019	**ZL č.**	**014**
Zhotovitel:	Společnost GEOSAN + ZLÍNSTAV		
Objednatel:	Česká zemědělská univerzita v Praze		
Projektant:	CHVÁLEK ATELIÉR s.r.o.		
TDS:	Gleeds Česká republika a.s.		

Vyjádření dodavatele/vliv na termín:

Bez dopadu na termín dokončení stavby.

Dne: 25.7.2019		za dodavatele:	Martin Kramoliš	Podpis:

Vyjádření TDS:

Dne: 25.7.2019		za TDS:	Vladislav Vondra	Podpis:

Vyjádření projektanta/ vliv na PD:

Dne: 25.7.2019		za projektanta:	Petr Strakoš	Podpis:

Vyjádření objednatele:

Dne: 25.7.2019		za objednatele:	Tomáš Fibír	Podpis:

ZÁVĚR:

Tyto změny nemají vliv na HMG stavby. Cena stavby byla zvýšena o 577 570,99 Kč. Jedná se o změnu závazku ze smlouvy na veřejnou zakázku dle § 222 odst. 4 ZZVZ.

Tento Změnový list stavby je podkladem pro uzavření dodatku ke Smlouvě. Nedílnou součástí ZL jsou přílohy obsahující všechny doklady, které zdůvodňuji oprávněnost změnového listu, včetně ocenění změn.

REKAPITULACE STAVBY

Kód: 14300
Stavba: **Pavilon tropického zemědělství**

KSO:
Místo: Praha 6 - Suchdol
CC-CZ:
Datum: 21.08.2019

Zadavatel:
IČ:
DIČ:

Zhotovitel:
IČ:
DIČ:

Projektant:
IČ:
DIČ:

Zpracovatel:
IČ:
DIČ:

Poznámka:

Cena bez DPH			**577 570,99**
	Sazba daně	Základ daně	Výše daně
DPH základní	21,00%	**577 570,99**	**121 289,91**
snížená	15,00%	**0,00**	**0,00**
Cena s DPH	**v**	**CZK**	**698 860,90**

Projektant

Datum a podpis: Razítko

Zpracovatel

Datum a podpis: Razítko

Objednavatel

Datum a podpis: Razítko

Zhotovitel

Datum a podpis: Razítko

REKAPITULACE OBJEKTŮ STAVBY A SOUPISŮ PRACÍ

Kód: 14300

Stavba: **Pavilon tropického zemědělství**

Místo: **Praha 6 - Suchdol** Datum: 21.08.2019

Zadavatel: Projektant:
Zhotovitel: Zpracovatel:

Kód	Popis	Cena bez DPH [CZK]	Cena s DPH [CZK]
Náklady z rozpočtů		**577 570,99**	**698 860,90**
ZL14	**Tonáž ocelové konstrukce**	577 570,99	698 860,90

KRYCÍ LIST SOUPISU PRACÍ

Stavba:
Pavilon tropického zemědělství
Objekt:

ZL14 - Tonáž ocelové konstrukce

KSO:		CC-CZ:	
Místo:	Praha 6 - Suchdol	Datum:	21.08.2019
Zadavatel:		IČ:	
		DIČ:	
Zhotovitel:		IČ:	
		DIČ:	
Projektant:		IČ:	
		DIČ:	
Zpracovatel:		IČ:	
		DIČ:	

Poznámka:

Cena bez DPH **577 570,99**

	Základ daně	Sazba daně	Výše daně
DPH základní	577 570,99	21,00%	121 289,91
snížená	0,00	15,00%	0,00

Cena s DPH **v CZK** **698 860,90**

Projektant		**Zpracovatel**	
Datum a podpis:	Razítko	Datum a podpis:	Razítko
Objednavatel		**Zhotovitel**	
Datum a podpis:	Razítko	Datum a podpis:	Razítko

REKAPITULACE ČLENĚNÍ SOUPISU PRACÍ

Stavba:
Pavilon tropického zemědělství
Objekt:
ZL14 - Tonáž ocelové konstrukce

Místo: Praha 6 - Suchdol
Datum: 21.08.2019

Zadavatel:
Zhotovitel:
Projektant:
Zpracovatel:

Kód dílu - Popis	Cena celkem [CZK]
Náklady ze soupisu prací	**577 570,99**
Ostatní - Ostatní	577 570,99
M43 - Montáže ocelových konstrukcí	577 570,99

SOUPIS PRACÍ

Stavba:
Pavilon tropického zemědělství
Objekt:
ZL14 - Tonáž ocelové konstrukce

Místo: Praha 6 - Suchdol | Datum: 21.08.2019

Zadavatel: | Projektant:
Zhotovitel: | Zpracovatel:

PČ	Typ	Kód	Popis	MJ	Množství	J.cena [CZK]	Cena celkem [CZK]
Náklady soupisu celkem							**577 570,99**
	D	Ostatní	Ostatní				577 570,99
	D	M43	Montáže ocelových konstrukcí				577 570,99
1	K	4301	Dod+mont ocelových výrobků vč.montážního materiálu vč.kotev a kotvení viz projekt OK, vč.finální povrchové úpravy pozink+nátěr vč.veškeré manipulace a dopravy	kg	4 833,510	85,90	415 198,51
	VV		Ocelové rámy pro VZT jednotky				
	VV		550,3		550,300		
	VV		Vodorovné žaluzie				
	VV		2101,336+2181,874		4 283,210		
	VV		Součet		4 833,510		
2	K	4303	Dod+mont ocelových výrobků vč.montážního materiálu vč.kotev a kotvení viz projekt OK, vč.finální povrchové úpravy nátěr vč.veškeré manipulace a dopravy	kg	1 890,250	85,90	162 372,48
	VV		Stěna v řadě A				
	VV		1699,45		1 699,450		
	VV		Stěna v řadě E				
	VV		95,4		95,400		
	VV		Stěna v řadě 10				
	VV		95,4		95,400		
	VV		Součet		1 890,250		

ŘADA A - ŽALUZIE

Pozice	Počet kusů	Název	Délka (mm)	Šířka (mm)	Počet kusů celkem	Materiál	Hmotnost 1 kusu (kg/kus)	Hmotnost celkem (kg)	Povrch celkem (m2)	Poznámka
1	**12**	**TROBD200x100x4**					**138,8**	**1 667,18**		
1024	1	TROBD200x	7 613		1	S235JRG2	138,6	1 665,08	52,349	
1004	1	TR32x2	120		1	S235JRG2	0,2	2,1	0,145	
2	**6**	**TROBD200x100x4**					**139,7**	**837,90**		
1025	1	TROBD200x	7 663		1	S235JRG2	139,5	836,80	26,347	
1004	1	TR32x2	120		1	S235JRG2	0,2	1,1	0,072	
3	**6**	**TROBD200x100x4**					**138,8**	**832,44**		
1026	1	TROBD200x	7 613		1	S235JRG2	138,6	831,34	26,175	
1004	1	TR32x2	120		1	S235JRG2	0,2	1,1	0,072	
6	**4**	**KR24**					**5,7**	**22,8**		
1004	1	KR24	1 485		1	S235JRG2	5,3	21,1	0,448	
1019	1	P6x90-100	100	90	1	S235JRG2	0,4	1,7	0,081	
12	**24**	**P6x160-170**					**4,1**	**99,3**		
1011	2	P6x160-170	170	160	2	S235JRG2	1,3	61,5	2,801	
1009	2	P6x50-68	68	50	2	S235JRG2	0,2	7,7	0,394	
1010	1	P10x100-16	160	100	1	S235JRG2	1,3	30,1	0,893	
13	**12**	**P6x160-170**					**4,1**	**49,7**		
1012	2	P6x160-170	170	160	2	S235JRG2	1,3	30,7	1,401	
1009	2	P6x50-68	68	50	2	S235JRG2	0,2	3,8	0,197	
1010	1	P10x100-16	160	100	1	S235JRG2	1,3	15,1	0,446	
14	**12**	**P6x160-170**					**4,1**	**49,7**		
1012	2	P6x160-170	170	160	2	S235JRG2	1,3	30,7	1,401	
1009	2	P6x50-68	68	50	2	S235JRG2	0,2	3,8	0,197	

Pozice	Počet kusů	Název	Délka (mm)	Šířka (mm)	Počet kusů celkem	Materiál	Hmotnost 1 kusu (kg/kus)	Hmotnost celkem (kg)	Povrch celkem (m2)	Poznámka
1010	1	P10x100-16	160	100	1	S235JRG2	1,3	15,1	0,446	
15	**4**	**P6x122.8-310**					**2,8**	**11,3**		
1018	1	P6x122.8-31	310	123	1	S235JRG2	1,7	6,8	0,309	
1013	2	P8x66-135	135	66	2	S235JRG2	0,6	4,5	0,168	
16	**20**	**TR32x2**					**0,2**	**3,7**		
16	1	TR32x2	125		1	S235JRG2	0,2	3,7	0,251	
					Hmotnost bez spojů			3574,0		
					Přídavek na spoje			357,40184		
					CELKEM			**3931,4**		

DLE PD: 1.830,064 kg

SKUTEČNOST: 3.931,40 kg

NAVÝŠENÍ: 2.101,336 kg

Řada E,10 Žaluzie

Pozice	Počet kusů	Název	Délka (mm)	Šířka (mm)	Počet kusů celkem	Materiál	Hmotnost 1 kusu (kg/kus)	Hmotnost celkem (kg)	Povrch celkem (m2)	Poznámka
2	**20**	**TR32x2**					**0,2**	**3,7**		
2	1	TR32x2	125		1	S235JRG2	0,2	3,7	0,251	
10	**18**	**TROBD200x100x4**					**134,5**	**2 421**		
5	1	TR32x2	120		1	S235JRG2	0,2	3,2	0,217	
1025	1	TROBD200x	7 380		1	S235JRG2	134,3	2 417,69	76,117	
11	**6**	**TROBD200x100x4**					**40,2**	**241,4**		
11	1	TROBD200x	2 211		1	S235JRG2	40,2	241,4	7,601	
12	**6**	**TROBD200x100x4**					**134,5**	**807,00**		
5	1	TR32x2	120		1	S235JRG2	0,2	1,1	0,072	
1014	1	TROBD200x	7 380		1	S235JRG2	134,3	805,90	25,372	
13	**30**	**P6x160-170**					**4,1**	**124,2**		
1017	2	P6x160-170	170	160	2	S235JRG2	1,3	76,9	3,502	
1015	2	P6x50-68	68	50	2	S235JRG2	0,2	9,6	0,493	
1016	1	P10x100-16	160	100	1	S235JRG2	1,3	37,7	1,116	
14	**4**	**P6x122.8-310**					**2,8**	**11,3**		
1024	1	P6x122.8-31	310	123	1	S235JRG2	1,7	6,8	0,309	
1019	2	P8x66-135	135	66	2	S235JRG2	0,6	4,5	0,168	
15	**24**	**P6x160-170**					**4,1**	**99,3**		
1018	2	P6x160-170	170	160	2	S235JRG2	1,3	61,5	2,801	
1015	2	P6x50-68	68	50	2	S235JRG2	0,2	7,7	0,394	
1016	1	P10x100-16	160	100	1	S235JRG2	1,3	30,1	0,893	

Pozice	Počet kusů	Název	Délka (mm)	Šířka (mm)	Počet kusů celkem	Materiál	Hmotnost 1 kusu (kg/kus)	Hmotnost celkem (kg)	Povrch celkem (m2)	Poznámka
16	**4**	**P6x90-100**					**5,8**	**23**		
1031	1	P6x90-100	100	90	1	S235JRG2	0,4	1,7	0,081	
1027	1	KR24	1 500		1	S235JRG2	5,3	21,3	0,452	
30	**6**	**P6x160-285**					**5,8**	**34,7**		
1030	2	P6x160-285	279	160	2	S235JRG2	2,1	25,2	1,135	
1015	2	P6x50-68	68	50	2	S235JRG2	0,2	1,9	0,099	
1016	1	P10x100-16	160	100	1	S235JRG2	1,3	7,5	0,223	
ŘADA E,10 ŽALUZIE				**Hmotnost bez spojů**				3765,5		
				Přídavek na spoje				376,55		
				CELKEM				**4 142,03**		

DLE PD: 1.960,156
SKUTEČNOST: 4.142,03
NAVÝŠENÍ: 2.181,874 kg

STĚNA V ŘADĚ A

Rozdíl ve váze 1699,45kg

Položka	Počet ks	Profil	Délka 1 ks [mm]	Celk. délka [m]	Jedn. hmotn. [kg]	Celk. hmotn. [kg]	Materiál	Šab.	Poznámka	
OK prosklení			**1 ks**							
Výkaz pro 1 ks:		**(1 T/ 0 N)**								
	15	MSH 120*80*8	2400	36,000	8,321	299,556	S355J0			
	15	MSH 120*80*8	5300	79,500	8,321	661,519	S355J0			
	15	MSH 120*80*8	235	3,520	8,321	29,290	S355J0			
	30	P 20*200	200	1,200	157,000	188,400	S235JRG2		kotvení K4	
	60	HIT*HY*200_M 2016			0,280	16,800	pozink		HILTI	
	2	MSH 80*80*4	4330	8,660	9,410	81,491	S235JRG2			
	m	JAKL 120*80*4		15,800	11,383	179,851	S235JRG2		podélné nosníky	
	m	JAKL 120*80*4		15,800	11,383	179,851	S235JRG2			
	m	P 5*550		15,800	39,250	620,150	S235JRG2			
	8	TR 38*4	1700	13,600	3,354	45,614	S235JRG2			
	m2	P 10		1,800	78,500	141,300	S235JRG2			
	m2	P 6		1,500	47,100	70,650	S235JRG2			
						2514,472				
		CELKEM pro		1 ks		2514,472				
		Přídavek				75,434				
		CELKEM pro		1 ks		2589,906				

Vod.masky ř.A		4 ks						
Výkaz pro 1 ks:	**(4 T/ 0 N)**							
4	JAKL 60*60*3	8333	33,330	5,340	177,993	S235JRG2		
30	JAKL 60*60*3	465	13,950	5,340	74,493	S235JRG2		
30	JAKL 60*60*3	280	8,400	5,340	44,856	S235JRG2		
2	P 5*120	280	0,070	39,250	2,638	S235JRG2		
2	P 5*70	380	0,050	39,250	2,088	S235JRG2		
1	L 70*6	380	0,360	6,398	2,431	S235JRG2		
2	L 90*8	405	0,810	10,912	8,838	S235JRG2	konzola	
					313,337			

Sestava Stěna A

Profil	Délka/plocha celkem [m/m^2]	Hmotnost celkem [kg]	Materiál
HIT*HY*200_M 2016	60 ks	16,800	pozink
IPE 100	8,100	65,489	S235JRG2
JAKL 120*80*4	31,600	359,702	S235JRG2
JAKL 60*60*3	326,140	1741,642	S235JRG2
L 50*5	79,730	300,415	S235JRG2
L 70*6	2,280	14,586	S235JRG2
L 90*8	4,060	44,190	S235JRG2
MSH 120*80*8	119,020	990,365	S355J0
MSH 80*80*4	8,660	81,491	S235JRG2
P 10	2,080	164,270	S235JRG2
P 20	1,200	188,400	S235JRG2
P 5	16,520	648,506	S235JRG2
P 6	2,500	117,750	S235JRG2
TR 38*4	13,600	45,614	S235JRG2
U 100	39,860	422,459	S235JRG2
U 180	0,670	14,836	S235JRG2

Položka MSH120/80/8 Délka 119,02m Váha 22,6kg/bm

119,02*22,6=2689,86kg

2689,86-990,365=1699,5kg

STĚNA V ŘADĚ E

Položka	Počet ks	Profil	Délka 1 ks [mm]	Celk. délka [m]	Jedn. hmotn. [kg]	Celk. hmotn. [kg]	Materiál	Šab.	Poznámka	
		CELKEM pro		1 ks		323,728				

Vod.masky ř.E roh 8			1 ks							
Výkaz pro 1 ks:		(1 T/ 0 N)								
	4	JAKL 60*60*3	8360	33,440	5,340	178,570	S235JRG2			
	30	JAKL 60*60*3	465	13,950	5,340	74,493	S235JRG2			
	30	JAKL 60*60*3	280	8,400	5,340	44,856	S235JRG2			
	2	P 5*120	280	0,070	39,250	2,638	S235JRG2			
	2	P 5*70	380	0,050	39,250	2,088	S235JRG2			
	1	L 70*6	380	0,380	6,398	2,431	S235JRG2			
	2	L 90*8	405	0,810	10,912	8,838	S235JRG2		konzola	
	2	JAKL 60*60*3	565	1,130	5,340	6,034	S235JRG2		prodloužení v rohu	
	1	JAKL 60*60*3	465	0,470	5,340	2,483	S235JRG2			
	1	PLO 50*5	465	0,470	1,962	0,913	S235JRG2			
						323,344				
		CELKEM pro		1 ks		323,344				
		Přídavek				9,700				
		CELKEM pro		1 ks		333,044				

Spodní masky ř.E			1 ks							
Výkaz pro 1 ks:		(1 T/ 0 N)								
	8	U 100	3165	25,320	10,598	268,341	S235JRG2			
	8	L 50*5	3165	25,320	3,768	95,406	S235JRG2			
	24	IPE 100	225	5,400	8,085	43,659	S235JRG2			
	m2	P 6		1,000	47,100	47,100	S235JRG2			
						454,506				
		CELKEM pro		1 ks		454,506				
		Přídavek				13,635				
		CELKEM pro		1 ks		468,141				

Sestava Stěna E

Profil	Délka/plocha celkem [m/m^2]	Hmotnost celkem [kg]	Materiál
IPE 100	5,400	43,659	S235JRG2
JAKL 60*60*3	220,240	1176,055	S235JRG2
L 50*5	25,320	95,406	S235JRG2
L 70*6	1,520	9,724	S235JRG2
L 90*8	2,840	30,933	S235JRG2
P 10	0,140	11,485	S235JRG2
P 5	0,480	18,904	S235JRG2
P 6	1,000	47,100	S235JRG2
PLO 50*5	0,470	0,913	S235JRG2
U 100	25,320	268,341	S235JRG2
U 180	0,250	5,495	S235JRG2

L50/50/5 ve spodní masce - 2ks (řez E1-E1) celková délka pak 50,64m

Rozdíl 95,4kg

STĚNA V ŘADĚ 10

Profil	Délka/plocha celkem [m/m^2]	Hmotnost celkem [kg]	Materiál
IPE 100	5,400	43,659	S235JRG2
JAKL 60*60*3	220,240	1176,055	S235JRG2
L 50*5	25,320	95,406	S235JRG2
L 70*6	1,520	9,724	S235JRG2
L 90*8	2,840	30,933	S235JRG2
P 10	0,140	11,485	S235JRG2
P 5	0,480	18,904	S235JRG2
P 6	1,000	47,100	S235JRG2
PLO 50*5	0,470	0,913	S235JRG2
U 100	25,320	268,341	S235JRG2
U 180	0,250	5,495	S235JRG2

L50/50/5 ve spodní masce - 2ks (řez E1-E1) celková délka pak 50,64m

Rozdíl 95,4kg

OCELOVÉ RÁMY PRO VZT JEDNOTKY

Rozdíl ve váze 550kg

Položka	Počet ks	Profil	Délka 1 ks [mm]	Celk. délka [m]	Jedn. hmotn. [kg]	Celk. hmotn. [kg]	Materiál	Šab.	Poznámka	
VZT 2.10.001			1 ks							
Výkaz pro 1 ks:		(1 T/ 0 N)								
	2	UPE 200	3715	7,430	18,448	137,065	S235JRG2			
	2	UPE 200	1015	2,030	18,448	37,448	S235JRG2			
	4	IPE 120	865	3,460	10,362	35,853	S235JRG2			
	2	IPE 140	865	1,730	12,874	22,272	S235JRG2		přičné rámy	
	4	TR 108*8	850	3,400	19,729	67,079	S235JRG2		sloupky	
	4	P 15*200	200	0,160	117,750	18,840	S235JRG2		K2	
	16	HIT*HY*200_M 16			0,230	3,680	nerez A4		HILTI	
	4	P 10*175	250	0,170	78,500	13,738	S235JRG2		rámový spoj V1	
	4	P 10*80	250	0,080	78,500	6,280	S235JRG2			
	4	P 10*96	158	0,060	78,500	4,763	S235JRG2			
	8	P 10*70	120	0,070	78,500	5,275	S235JRG2			
	4	P 10*80	190	0,060	78,500	4,773	S235JRG2			
	m2	P 10		0,400	78,500	31,400	S235JRG2			
	m2	P 6		0,400	47,100	18,840	S235JRG2			
						407,306				
		CELKEM pro		1 ks		407,306				
		Přídavek				12,219				
		CELKEM pro		1 ks		419,525				

VZT 2.5.001			1 ks							
Výkaz pro 1 ks:		(1 T/ 0 N)								
	2	UPE 200	3920	7,840	18,448	144,632	S235JRG2			
	2	UPE 200	710	1,420	18,448	26,196	S235JRG2			
	5	IPE 120	560	2,800	10,362	29,014	S235JRG2			
	2	IPE 140	560	1,120	12,874	14,419	S235JRG2		přičné rámy	
	4	TR 108*8	850	3,400	19,729	67,079	S235JRG2		sloupky	
	4	P 15*200	200	0,160	117,750	18,840	S235JRG2		K2	

Sestava RÁMY VZT

Položka	Počet ks	Profil	Délka 1 ks [mm]	Celk. délka [m]	Jedn. hmotn. [kg]	Celk. hmotn. [kg]	Materiál	Šab.	Poznámka	
	16	HIT*HY*200_M 16			0,230	3,680	nerez A4		HILTI	
	4	P 10*175	250	0,170	78,500	13,738	S235JRG2		rámový spoj V1	
	4	P 10*80	250	0,080	78,500	6,280	S235JRG2			
	4	P 10*96	158	0,060	78,500	4,763	S235JRG2			
	8	P 10*70	120	0,070	78,500	5,275	S235JRG2			
	4	P 10*80	190	0,060	78,500	4,773	S235JRG2			
	m2	P 10		0,400	78,500	31,400	S235JRG2			
	m2	P 6		0,400	47,100	18,840	S235JRG2			
						388,929				
		CELKEM pro		1 ks		388,929				
		Přídavek				11,668				
		CELKEM pro		1 ks		400,597				

VZT 2.7.001			1 ks						
Výkaz pro 1 ks:		(1 T/ 0 N)							
	2	UPE 200	3920	7,840	18,448	144,632	S235JRG2		
	2	UPE 200	710	1,420	18,448	26,196	S235JRG2		
	5	IPE 120	560	2,800	10,362	29,014	S235JRG2		
	2	IPE 140	560	1,120	12,874	14,419	S235JRG2		příčné rámy
	4	TR 108*8	850	3,400	19,729	67,079	S235JRG2		sloupky
	4	P 15*200	200	0,160	117,750	18,840	S235JRG2		K2
	16	HIT*HY*200_M 16			0,230	3,680	nerez A4		HILTI
	4	P 10*175	250	0,170	78,500	13,738	S235JRG2		rámový spoj V1
	4	P 10*80	250	0,080	78,500	6,280	S235JRG2		
	4	P 10*96	158	0,060	78,500	4,763	S235JRG2		
	8	P 10*70	120	0,070	78,500	5,275	S235JRG2		
	4	P 10*80	190	0,060	78,500	4,773	S235JRG2		
	m2	P 10		0,400	78,500	31,400	S235JRG2		
	m2	P 6		0,400	47,100	18,840	S235JRG2		
						388,929			

Sestava RÁMY VZT

Položka	Počet ks	Profil	Délka 1 ks [mm]	Celk. délka [m]	Jedn. hmotn. [kg]	Celk. hmotn. [kg]	Materiál	Šab.	Poznámka	
		CELKEM pro		1 ks		388,929				
		Přídavek				11,668				
		CELKEM pro		1 ks		400,597				

VZT 3.3			1 ks						
Výkaz pro 1 ks:		(1 T/ 0 N)							
	2	UPE 200	5245	10,490	18,448	193,520	S235JRG2		
	2	UPE 200	1420	2,840	18,448	52,392	S235JRG2		
	6	IPE 120	1270	7,620	10,362	78,958	S235JRG2		
	2	U 120	635	1,270	13,345	16,948	S235JRG2		
	1	IPE 120	5242	5,240	10,362	54,318	S235JRG2		
	2	IPE 140	1270	2,540	12,874	32,700	S235JRG2		příčné rámy
	4	TR 108*8	850	3,400	19,729	67,079	S235JRG2		sloupky
	4	P 15*200	200	0,160	117,750	18,840	S235JRG2		K2
	16	HIT*HY*200_M 16			0,230	3,680	nerez A4		HILTI
	4	P 10*175	250	0,170	78,500	13,738	S235JRG2		rámový spoj V1
	4	P 10*80	250	0,080	78,500	6,280	S235JRG2		
	4	P 10*96	158	0,060	78,500	4,763	S235JRG2		
	8	P 10*70	120	0,070	78,500	5,275	S235JRG2		
	4	P 10*80	190	0,060	78,500	4,773	S235JRG2		
	m2	P 10		0,400	78,500	31,400	S235JRG2		
	m2	P 6		0,400	47,100	18,840	S235JRG2		
						603,504			
		CELKEM pro		1 ks		603,504			
		Přídavek				18,105			
		CELKEM pro		1 ks		621,609			

VZT 4.1		1 ks
Výkaz pro 1 ks:	(1 T/ 0 N)	

Sestava RÁMY VZT

Položka	Počet ks	Profil	Délka 1 ks [mm]	Celk. délka [m]	Jedn. hmotn. [kg]	Celk. hmotn. [kg]	Materiál	Šab.	Poznámka	
	2	UPE 200	6100	12,200	18,448	225,066	S235JRG2			
	2	UPE 200	2030	4,060	18,448	74,899	S235JRG2			
	6	IPE 120	1880	11,280	10,362	116,883	S235JRG2			
	2	U 120	1015	2,030	13,345	27,090	S235JRG2			
	1	IPE 120	6100	6,100	10,362	63,208	S235JRG2			
	2	IPE 140	1880	3,760	12,874	48,406	S235JRG2		příčné rámy	
	4	TR 108*8	850	3,400	19,729	67,079	S235JRG2		sloupky	
	4	P 15*200	200	0,160	117,750	18,840	S235JRG2		K2	
	16	HIT*HY*200_M 16			0,230	3,680	nerez A4		HILTI	
	4	P 10*175	250	0,170	78,500	13,738	S235JRG2		rámový spoj V1	
	4	P 10*80	250	0,080	78,500	6,280	S235JRG2			
	4	P 10*96	158	0,060	78,500	4,763	S235JRG2			
	8	P 10*70	120	0,070	78,500	5,275	S235JRG2			
	4	P 10*80	190	0,060	78,500	4,773	S235JRG2			
						679,980				
		CELKEM pro		1 ks		679,980				
		Přídavek				20,399				
		CELKEM pro		1 ks		700,379				

WTE 806X		2 ks						
Výkaz pro 1 ks:	(2 T/ 0 N)							
2	UPE 200	4866	9,730	18,448	179,536	S235JRG2		
2	UPE 200	2420	4,840	18,448	89,288	S235JRG2		
4	IPE 120	2270	9,080	10,362	94,087	S235JRG2		
2	IPE 140	2270	4,540	12,874	58,448	S235JRG2	příčné rámy	
4	TR 108*8	850	3,400	19,729	67,079	S235JRG2	sloupky	
4	P 15*200	200	0,160	117,750	18,840	S235JRG2	K2	
16	HIT*HY*200_M 16			0,230	3,680	nerez A4	HILTI	
4	P 10*175	250	0,170	78,500	13,738	S235JRG2	rámový spoj V1	
4	P 10*80	250	0,080	78,500	6,280	S235JRG2		

Sestava RÁMY VZT

Položka	Počet ks	Profil	Délka 1 ks [mm]	Celk. délka [m]	Jedn. hmotn. [kg]	Celk. hmotn. [kg]	Materiál	Šab.	Poznámka	
	2	P 10*150	150	0,040	78,500	3,533	S235JRG2			
	2	TR 108*8	850	1,700	19,729	33,539	S235JRG2		sloupky	
	2	P 15*200	200	0,080	117,750	9,420	S235JRG2		K2	
	8	HIT*HY*200_M 16			0,230	1,840	nerez A4		HILTI	
						149,609				
		CELKEM pro		2 ks		299,218				
		Přídavek				8,976				
		CELKEM pro		2 ks		308,194				

CHUC_		2 ks						
Výkaz pro 1 ks:	(2 T/ 0 N)							
2	UPE 200	2070	4,140	18,448	76,375	S235JRG2		
2	U 120	1275	2,550	13,345	34,030	S235JRG2		
1	U 120	1164	1,160	13,345	15,534	S235JRG2		
2	IPE 140	1275	2,550	12,874	32,829	S235JRG2	příčné rámy	
4	TR 108*8	850	3,400	19,729	67,079	S235JRG2	sloupky	
4	P 15*200	200	0,160	117,750	18,840	S235JRG2	K2	
16	HIT*HY*200_M 16			0,230	3,680	nerez A4	HILTI	
4	P 10*175	250	0,170	78,500	13,738	S235JRG2	rámový spoj V1	
4	P 10*80	250	0,080	78,500	6,280	S235JRG2		
4	P 10*96	158	0,060	78,500	4,763	S235JRG2		
8	P 10*70	120	0,070	78,500	5,275	S235JRG2		
4	P 10*80	190	0,060	78,500	4,773	S235JRG2		
					283,196			
	CELKEM pro		2 ks		566,392			
	Přídavek				16,992			
	CELKEM pro		2 ks		583,384			

VENT	2 ks

Sestava RÁMY VZT

Položka	Počet ks	Profil	Délka 1 ks [mm]	Celk. délka [m]	Jedn. hmotn. [kg]	Celk. hmotn. [kg]	Materiál	Šab.	Poznámka	
Výkaz pro 1 ks:		(2 T/ 0 N)								
	1	P 10*560	560	0,310	78,500	24,618	S235JRG2			
	2	TR 108*8	850	1,700	19,729	33,539	S235JRG2		sloupky	
	2	P 15*200	200	0,080	117,750	9,420	S235JRG2		K2	
	8	HIT*HY*200_M 16			0,230	1,840	nerez A4		HILTI	
						69,417				
		CELKEM pro			2 ks	138,834				
		Přidavek				4,164				
		CELKEM pro			2 ks	142,998				

VZT 2.6.001		1 ks							
Výkaz pro 1 ks:		(1 T/ 0 N)							
	2	UPE 200	7650	15,300	18,448	282,254	S235JRG2		
	2	UPE 200	2150	4,300	18,448	79,324	S235JRG2		
	2	UPE 200	2000	4,000	18,448	73,790	S235JRG2		
	2	UPE 200	3920	7,840	18,448	144,628	S235JRG2		
	4	IPE 120	560	2,240	10,362	23,211	S235JRG2		
	2	U 120	2150	4,300	13,345	57,383	S235JRG2		
	4	U 120	300	1,200	13,345	16,014	S235JRG2		
	2	IPE 140	2000	4,000	12,874	51,496	S235JRG2		příčné rámy
	4	TR 108*8	850	3,400	19,729	67,079	S235JRG2		sloupky
	4	P 15*200	200	0,160	117,750	18,840	S235JRG2		K2
	16	HIT*HY*200_M 16			0,230	3,680	nerez A4		HILTI
	4	P 10*175	250	0,170	78,500	13,738	S235JRG2		rámový spoj V1
	4	P 10*80	250	0,080	78,500	6,280	S235JRG2		
	4	P 10*96	158	0,060	78,500	4,763	S235JRG2		
	8	P 10*70	120	0,070	78,500	5,275	S235JRG2		
	4	P 10*80	190	0,060	78,500	4,773	S235JRG2		
m2		P 10		0,400	78,500	31,400	S235JRG2		
m2		P 6		0,400	47,100	18,840	S235JRG2		

Sestava RÁMY VZT

Profil	Délka/plocha celkem [m/m^2]	Hmotnost celkem [kg]	Materiál
HEB 100	3,580	73,068	S235JRG2
HIT*HY*200_M 16	204 ks	46,920	nerez A4
IPE 120	59,700	618,633	S235JRG2
IPE 140	28,450	366,266	S235JRG2
JAKL 50*50*3	37,660	177,402	S235JRG2
L 50*5	45,470	171,331	S235JRG2
P 10	7,970	629,691	S235JRG2
P 15	2,040	240,210	S235JRG2
P 6	2,800	131,880	S235JRG2
PLO 50*5	61,600	120,890	S235JRG2
TR 108*8	43,350	855,255	S235JRG2
U 100	24,440	259,011	S235JRG2
U 120	16,220	216,563	S235JRG2
UPE 200	126,430	2332,440	S235JRG2

Položka UPE200 Délka 126,43m Váha 22,8kg/bm

126,43*22,8=2882,6kg

2882,6-2332,4=550,3kg

Datum předložení změny:	25.07.2019	**ZL č.**	**015**
Zhotovitel:	Společnost GEOSAN + ZLÍNSTAV		
Objednatel:	Česká zemědělská univerzita v Praze		
Projektant:	CHVÁLEK ATELIÉR s.r.o.		
TDS:	Gleeds Česká republika a.s.		

Smlouva o Dílo (SoD) č.:	SML/9901/0295/18
Ze dne:	11.10.2018

Projekt registrační číslo:	CZ.02.2.67/0.0/0.0/16_016/0002514
Stavba:	Pavilon tropického zemědělství
Objekt:	IO 04 Přípojka splaškové kanalizace

Název změny:	Úpravy vyvolané výkopem trasy kanalizace

Odůvodnění a popis změny a identifikace původce změny:

Pro provedení projektem stanovené trasy přípojky splaškové kanalizace je nezbytné provést rozebrání panelové zpevněné plochy s podkladní vrstvou, rozebrání betonové plotu a staveništního oplocení. Po provedení přípojky bude tato plocha uvedena do původního stavu.

Nové řešení:

Rozebrání stevěništního oplocení a betonového plotu, rozebrání planelové zpevněné plochy, odstranění podkladu, následné uvedení plochy do původního stavu.

Původní řešení v PD:

V rámci PD tyto úpravy nejsou zohledněny.

Změna má vliv do následujících profesí (oblast projektové dokumentace)

Bez vlivu.

Dílčí cenový dopad

	MJ	Výměra	Jedn. Cena Kč	Cena (bez DPH)
Odpočet:	kpl	1		0,00
Přípočet:	kpl	1	146 102,16	146 102,16
viz přiložený položkový rozpočet o počtu: 1 strana	celkem		146 102,16	**146 102,16**

CELKEM Kč (bez DPH):	
Procentuální podíl méněprací ZL k celkové ceně stavby	**0,00%**
Procentuální podíl víceprací ZL k celkové ceně stavby	**0,04%**
Procentuální podíl všech prací ZL k celkové ceně stavby	**0,04%**

PŘÍLOHY ZL:

Příloha č.1 Rozpočet

Příloha č.2 Schématický nákres prováděných úprav

Datum předložení změny:	25.07.2019	**ZL č.**	**015**
Zhotovitel:	Společnost GEOSAN + ZLÍNSTAV		
Objednatel:	Česká zemědělská univerzita v Praze		
Projektant:	CHVÁLEK ATELIÉR s.r.o.		
TDS:	Gleeds Česká republika a.s.		

Vyjádření dodavatele/vliv na termín:

Bez dopadu na termín dokončení stavby.

Dne: 25.7.2019		za dodavatele:	Martin Kramoliš	Podpis:

Vyjádření TDS:

Dne: 25.7.2019		za TDS:	Vladislav Vondra	Podpis:

Vyjádření projektanta/ vliv na PD:

Dne: 25.7.2019		za projektanta:	Petr Strakoš	Podpis:

Vyjádření objednatele:

Dne: 25.7.2019		za objednatele:	Tomáš Fibír	Podpis:

ZÁVĚR:

Tyto změny nemají vliv na HMG stavby. Cena stavby byla zvýšena o 146 102,16 Kč. Jedná se o změnu závazku ze smlouvy na veřejnou zakázku dle § 222 odst. 4 ZZVZ.

Tento Změnový list stavby je podkladem pro uzavření dodatku ke Smlouvě. Nedílnou součásti ZL jsou přílohy obsahující všechny doklady, které zdůvodňuji oprávněnost změnového listu, včetně ocenění změn.

REKAPITULACE STAVBY

14300

Stavba: **Pavilon tropického zemědělství**

CSO:

Místo: Praha 6 - Suchdol

CC-CZ:

Datum: 30.08.2019

Zadavatel: IČ:
DIČ:

Zhotovitel: IČ:
DIČ:

Projektant: IČ:
DIČ:

Zpracovatel: IČ:
DIČ:

Poznámka:

Cena bez DPH			**146 102,16**
	Sazba daně	Základ daně	Výše daně
DPH základní	21,00%	**146 102,16**	**30 681,45**
snížená	15,00%	**0,00**	**0,00**
Cena s DPH	**v**	**CZK**	**176 783,61**

Projektant

Datum a podpis: Razítko

Zpracovatel

Datum a podpis: Razítko

Objednavatel

Datum a podpis: Razítko

Zhotovitel

Datum a podpis: Razítko

REKAPITULACE OBJEKTŮ STAVBY A SOUPISŮ PRACÍ

Akce: 14300

Stavba: **Pavilon tropického zemědělství**

Místo: **Praha 6 - Suchdol** Datum: 30.08.2019

Objednatel: Projektant:

Dodavatel: Zpracovatel:

Kód	Popis	Cena bez DPH [CZK]	Cena s DPH [CZK]
Náklady z rozpočtů		**146 102,16**	**176 783,61**
ZL15	**ZL 15 - IO 04 Přípojka splaškové kanalizace - Úpravy vyvolané výkopem trasy kanalizace**	146 102,16	176 783,61

KRYCÍ LIST SOUPISU PRACÍ

Stavba:
Pavilon tropického zemědělství
Objekt:
ZL15 - ZL 15 - IO 04 Přípojka splaškové kanalizace - Úpravy vyvolané výkopem trasy kanalizace

KSO:		CC-CZ:	
Místo:	Praha 6 - Suchdol	Datum:	30.08.2019
Zadavatel:		IČ:	
		DIČ:	
Zhotovitel:		IČ:	
		DIČ:	
Projektant:		IČ:	
		DIČ:	
Zpracovatel:		IČ:	
		DIČ:	

Poznámka:

Cena bez DPH **146 102,16**

	Základ daně	Sazba daně	Výše daně
DPH základní	146 102,16	21,00%	30 681,45
snížená	0,00	15,00%	0,00

Cena s DPH **v CZK** **176 783,61**

Projektant		**Zpracovatel**	
Datum a podpis:	Razítko	Datum a podpis:	Razítko
Objednavatel		**Zhotovitel**	
Datum a podpis:	Razítko	Datum a podpis:	Razítko

REKAPITULACE ČLENĚNÍ SOUPISU PRACÍ

Stavba:
Pavilon tropického zemědělství
Objekt:
ZL15 - ZL 15 - IO 04 Přípojka splaškové kanalizace - Upravy vyvolané výkopem trasy kanalizace

Místo: Praha 6 - Suchdol
Datum: 30.08.2019

Zadavatel:
Zhotovitel:
Projektant:
Zpracovatel:

Kód dílu - Popis	Cena celkem [CZK]
Náklady ze soupisu prací	**146 102,16**
HSV - Práce a dodávky HSV	146 102,16
1 - Zemní práce	6 173,61
2 - Zakládání	84 056,04
3 - Svislé a kompletní konstrukce	27 498,47
9 - Ostatní konstrukce a práce, bourání	17 464,80
997 - Přesun sutě	10 909,24

SOUPIS PRACÍ

Stavba:
Pavilon tropického zemědělství
Objekt:
ZL15 - ZL 15 - IO 04 Přípojka splaškové kanalizace - Upravy vyvolané výkopem trasy kanalizace

Místo: Praha 6 - Suchdol | Datum: 30.08.2019

Zadavatel: | Projektant:
Zhotovitel: | Zpracovatel:

PČ	Typ	Kód	Popis	MJ	Množství	J.cena [CZK]	Cena celkem [CZK]
Náklady soupisu celkem							**146 102,16**
	D	HSV	Práce a dodávky HSV				146 102,16
	D	1	Zemní práce				6 173,61
11	K	113152112	Odstranění podkladů zpevněných ploch s přemístěním na skládku na vzdálenost do 20 m nebo s naložením na dopravní prostředek z kameniva drceného	m3	19,353	319,00	6 173,61
	VV		64,51*0,3		19,353		
	D	2	Zakládání				84 056,04
10	K	130901121R00	Bourání konstrukcí v hloubených vykopávkách z betonu, prostého, pneumatickým kladivem	m3	10,000	5 511,30	55 113,00
7	K	291211111	Zřízení zpevněné plochy ze silničních panelů osazených do lože tl. 50 mm z kameniva	m2	64,510	83,60	5 393,04
	VV		včetně lože kameniva tl. 20 mm				
	VV		64,51		64,510		
8	*M*	*59381002*	*panel silniční 3,00x1,20x0,215m*	*kus*	*5,000*	*4 710,00*	*23 550,00*
	VV		riziko porušeni panelů při demontáži a opětovném zřízení panelové zpevněné plochy				
	VV		5		5,000		
	D	3	Svislé a kompletní konstrukce				27 498,47
6	K	113106121R00	Rozebrání dlažeb, panelů komunikací pro pěší s jakýmkoliv ložem a výplní spár z betonových nebo kameninových dlaždic nebo tvarovek	m2	64,510	47,00	3 031,97
4	K	348121121	Osazování desek plotových železobetonových prefabrikovaných do drážek předem osazených sloupků na cementovou maltu se zatřením ložných a styčných spár, při rozměru desek 300x50x2000 mm	kus	40,500	373,00	15 106,50
5	*M*	*348121R*	*Betonová deska plotová*	*ks*	*18,000*	*520,00*	*9 360,00*
	VV		Riziko poškození při demontáži a opětovné montáži betonového plotu				
	VV		18		18,000		
	D	9	Ostatní konstrukce a práce, bourání				17 464,80
2	K	348171130	Montáž oplocení z dílců kovových rámových, na ocelové sloupky, výšky přes 1,5 do 2,0 m	m	14,000	133,00	1 862,00
12	K	001	Samostatný nájezd mechanizace	kpl	1,000	12 000,00	12 000,00
	VV		návoz a odvoz strojní mechanizace 12.000,-				
	VV		1		1,000		
3	K	966049831	Rozebrání prefabrikovaných plotových desek betonových	kus	18,000	137,00	2 466,00
	VV		3*6		18,000		
1	K	966072811	Rozebrání oploceni z dílců rámových na ocelové sloupky, výšky přes 1 do 2 m	m	14,000	81,20	1 136,80
	VV		3,5*4		14,000		
	D	997	Přesun sutě				10 909,24
13	K	979081111R00	Vodorovné přemístění suti a vybouraných hmot bez naložení, se složením a hrubým urovnáním na vzdálenost do 1 km	t	25,288	167,00	4 223,10
14	K	979081121R00	Vodorovné přemístění suti a vybouraných hmot bez naložení, se složením a hrubým urovnáním Příplatek k ceně za každý další i započatý 1 km přes 1 km	t	25,288	3,10	78,39
15	K	979990001R00	Nakládání suti a vybouraných hmot na dopravní prostředek pro vodorovné přemístění	t	25,288	261,30	6 607,75

PŘÍLOHA Č. 2

ÚPRAVY VYVOLANÉ VÝKOPEM TRASY KANALIZACE

VI. ROZEBRÁNÍ PANELOVÉ PLOCHY + OPĚTOVNÁ MONTÁŽ

VII. ROZEBRÁNÍ BETONOVÉHO PLOTU + OPĚTOVNÁ MONTÁŽ

VIII. ROZEBRÁNÍ STAVENIŠTNÍHO OPLOCENÍ + OPĚTOVNÁ MONTÁŽ

PŘÍLOHA Č. 2

ÚPRAVY VYVOLANÉ VÝKOPEM TRASY KANALIZACE

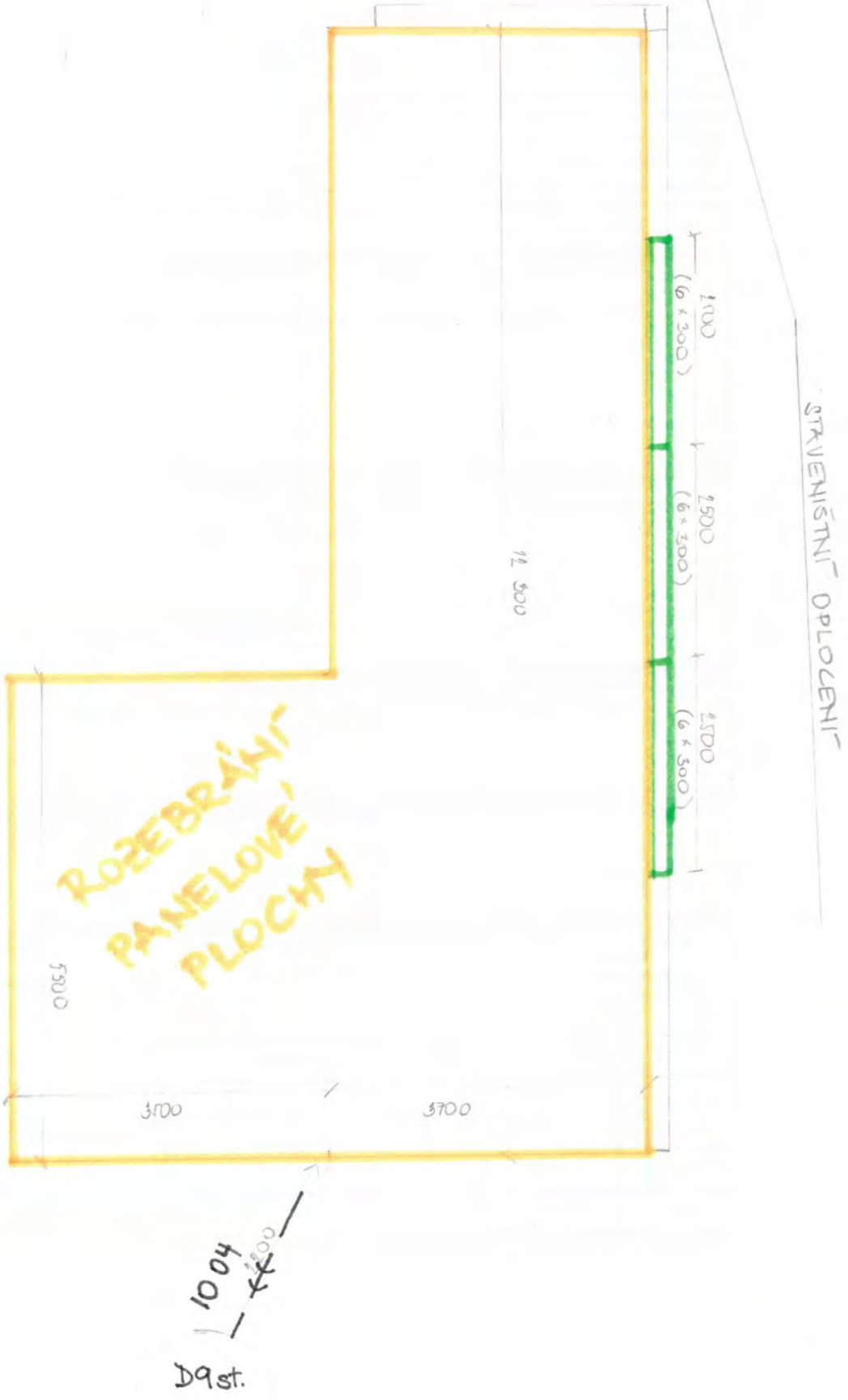

Datum předložení změny:	04.09.2019	**ZL č.**	**016**
Zhotovitel:	Společnost GEOSAN + ZLÍNSTAV		
Objednatel:	Česká zemědělská univerzita v Praze		
Projektant:	CHVÁLEK ATELIÉR s.r.o.		
TDS:	Gleeds Česká republika a.s.		

Smlouva o Dílo (SoD) č.:	SML/9901/0295/18
Ze dne:	11.10.2018

Projekt registrační číslo:	CZ.02.2.67/0.0/0.0/16_016/0002514
Stavba:	Pavilon tropického zemědělství
Objekt:	SO 02 –Novostavba pavilonu FTZ, TZ 05 Nouzový zdroj DA

Název změny:	PBŘ

Odůvodnění a popis změny a identifikace původce změny:

Absence protipožární izolace potrubí vzduchotechniky v rámci objektu TZ 05 Nouzový zdroj DA a požárního utěsnění příček v PD a výkazu výměr, nebylo řešeno v PD.

Nové řešení:

AD navrhl požární izolaci pro potrubí vzduchotechniky o tl. 40mm s požární odolností 60 min. Požární utěsnění příček je provedeno minerální vatou a uzavřeno požární nátěrovou hmotou/tmelem.

Původní řešení v PD:

Absence řešení požárního úseku u dieselagregátu, nebylo řešeno v PD. Absence požárního utěsnění příček.

Změna má vliv do následujících profesí (oblast projektové dokumentace)

Změna/doplnění nemá vliv na ostatní profese

Dílčí cenový dopad

	MJ	Výměra	Jedn. Cena Kč	Cena (bez DPH)
Odpočet:	kpl	1	0,00	0,00
Přípočet:	kpl	1	52 227,13	52 227,13
viz přiložený položkový rozpočet o počtu ....stran	celkem		52 227,13	**52 227,13**

CELKEM Kč (bez DPH):	
Procentuální podíl méněprací ZL k celkové ceně stavby	**0,00%**
Procentuální podíl víceprací ZL k celkové ceně stavby	**0,01%**
Procentuální podíl všech prací ZL k celkové ceně stavby	**0,01%**

PŘÍLOHY ZL:

Příloha č.1 Rozpočet

Příloha č.2 Půdorysy s vyznačením požárního utěsnění příček

Datum předložení změny:	04.09.2019	**ZL č.**	**016**
Zhotovitel:	Společnost GEOSAN + ZLÍNSTAV		
Objednatel:	Česká zemědělská univerzita v Praze		
Projektant:	CHVÁLEK ATELIÉR s.r.o.		
TDS:	Gleeds Česká republika a.s.		

Vyjádření dodavatele/vliv na termín:

Bez dopadu na termín dokončení stavby.

Dne: 4.9.2019		za dodavatele:	Martin Kramoliš	Podpis:

Vyjádření TDS:

Dne: 4.9.2019		za TDS:	Vladislav Vondra	Podpis:

Vyjádření projektanta/ vliv na PD:

Dne: 4.9.2019		za projektanta:	Petr Strakoš	Podpis:

Vyjádření objednatele:

Dne: 4.9.2019		za objednatele:	Tomáš Fibír	Podpis:

ZÁVĚR:

Tyto změny nemají vliv na HMG stavby. Cena stavby byla zvýšena o 52 227,13 Kč. Jedná se o změnu závazku ze smlouvy na veřejnou zakázku dle § 222 odst. 4 ZZVZ.

Tento Změnový list stavby je podkladem pro uzavření dodatku ke Smlouvě. Nedílnou součástí ZL jsou přílohy obsahující všechny doklady, které zdůvodňuji oprávněnost změnového listu, včetně ocenění změn.

REKAPITULACE STAVBY

Kód: 14300
Stavba: **Pavilon tropického zemědělství**

KSO:
Místo: Praha 6 - Suchdol

CC-CZ:
Datum: 15.01.2020

Zadavatel:

IČ:
DIČ:

Zhotovitel:

IČ:
DIČ:

Projektant:

IČ:
DIČ:

Zpracovatel:

IČ:
DIČ:

Poznámka:

Cena bez DPH			**52 227,13**
	Sazba daně	Základ daně	Výše daně
DPH základní	21,00%	**52 227,13**	**10 967,70**
snížená	15,00%	**0,00**	**0,00**
Cena s DPH	**v**	**CZK**	**63 194,83**

Projektant

Datum a podpis: Razítko

Zpracovatel

Datum a podpis: Razítko

Objednavatel

Datum a podpis: Razítko

Zhotovitel

Datum a podpis: Razítko

REKAPITULACE OBJEKTŮ STAVBY A SOUPISŮ PRACÍ

Kód: 14300

Stavba: **Pavilon tropického zemědělství**

Místo: **Praha 6 - Suchdol** Datum: 15.01.2020

Zadavatel: Projektant:

Zhotovitel: Zpracovatel:

Kód	Popis	Cena bez DPH [CZK]	Cena s DPH [CZK]
Náklady z rozpočtů		**52 227,13**	**63 194,83**
ZL16	**ZL 16PBŘ**	52 227,13	63 194,83

KRYCÍ LIST SOUPISU PRACÍ

Stavba:
Pavilon tropického zemědělství
Objekt:

ZL16 - ZL 16 PBŘ

KSO:		CC-CZ:	
Místo:	Praha 6 - Suchdol	Datum:	15.01.2020
Zadavatel:		IČ:	
		DIČ:	
Zhotovitel:		IČ:	
		DIČ:	
Projektant:		IČ:	
		DIČ:	
Zpracovatel:		IČ:	
		DIČ:	

Poznámka:

Cena bez DPH **52 227,13**

	Základ daně	Sazba daně	Výše daně
DPH základní	52 227,13	21,00%	10 967,70
snížená	0,00	15,00%	0,00

Cena s DPH **v CZK** **63 194,83**

Projektant		**Zpracovatel**	
Datum a podpis:	Razítko	Datum a podpis:	Razítko
Objednavatel		**Zhotovitel**	
Datum a podpis:	Razítko	Datum a podpis:	Razítko

REKAPITULACE ČLENĚNÍ SOUPISU PRACÍ

Stavba:
Pavilon tropického zemědělství
Objekt:
ZL16 - ZL 16 PBŘ

Místo: Praha 6 - Suchdol
Datum: 15.01.2020

Zadavatel:
Zhotovitel:
Projektant:
Zpracovatel:

Kód dílu - Popis	Cena celkem [CZK]
Náklady ze soupisu prací	**52 227,13**
PSV - Práce a dodávky PSV - TZ 05 Nouzový zdroj DA	8 119,50
OST - Ostatní	44 107,63

SOUPIS PRACÍ

Stavba:
Pavilon tropického zemědělství
Objekt:
ZL16 - ZL 16 PBŘ

Místo: Praha 6 - Suchdol
Datum: 15.01.2020

Zadavatel:
Zhotovitel:
Projektant:
Zpracovatel:

PČ	Typ	Kód	Popis	MJ	Množství	J.cena [CZK]	Cena celkem [CZK]
Náklady soupisu celkem							**52 227,13**
	D	PSV	Práce a dodávky PSV - TZ 05 Nouzový zdroj DA				8 119,50
5	K	903	Požární izolace s odolností 60 min.	m2	15,000	457,70	6 865,50
	VV		Protipožární izolace VZT potrbí prostupujícího místnostmi				
	VV		15 m2 izolace, tl. 40 mm, PO 60 min				
5			Montáž	m2	15,000	83,60	1 254,00
	D	OST	Ostatní				44 107,63
6	K	9991	Měkká požární ucpávka - požární utěsnění příček	m	133,700	329,90	44 107,63
	VV		Aplikace požárního tmelu/nátěrové hmoty, identifikační štítek, kniha požárních ucpávek				
	VV		1PP				
	VV		94,8		94,800		
	VV		1NP				
	VV		12,5		12,500		
	VV		2NP				
	VV		12,5		12,500		
	VV		3NP				
	VV		6,3		6,300		
	VV		4P				
	VV		7,6		7,600		
	VV		Součet		133,700		

POŽÁRNÍ UTĚSNĚNÍ PRŮCEK - SUTERÉN

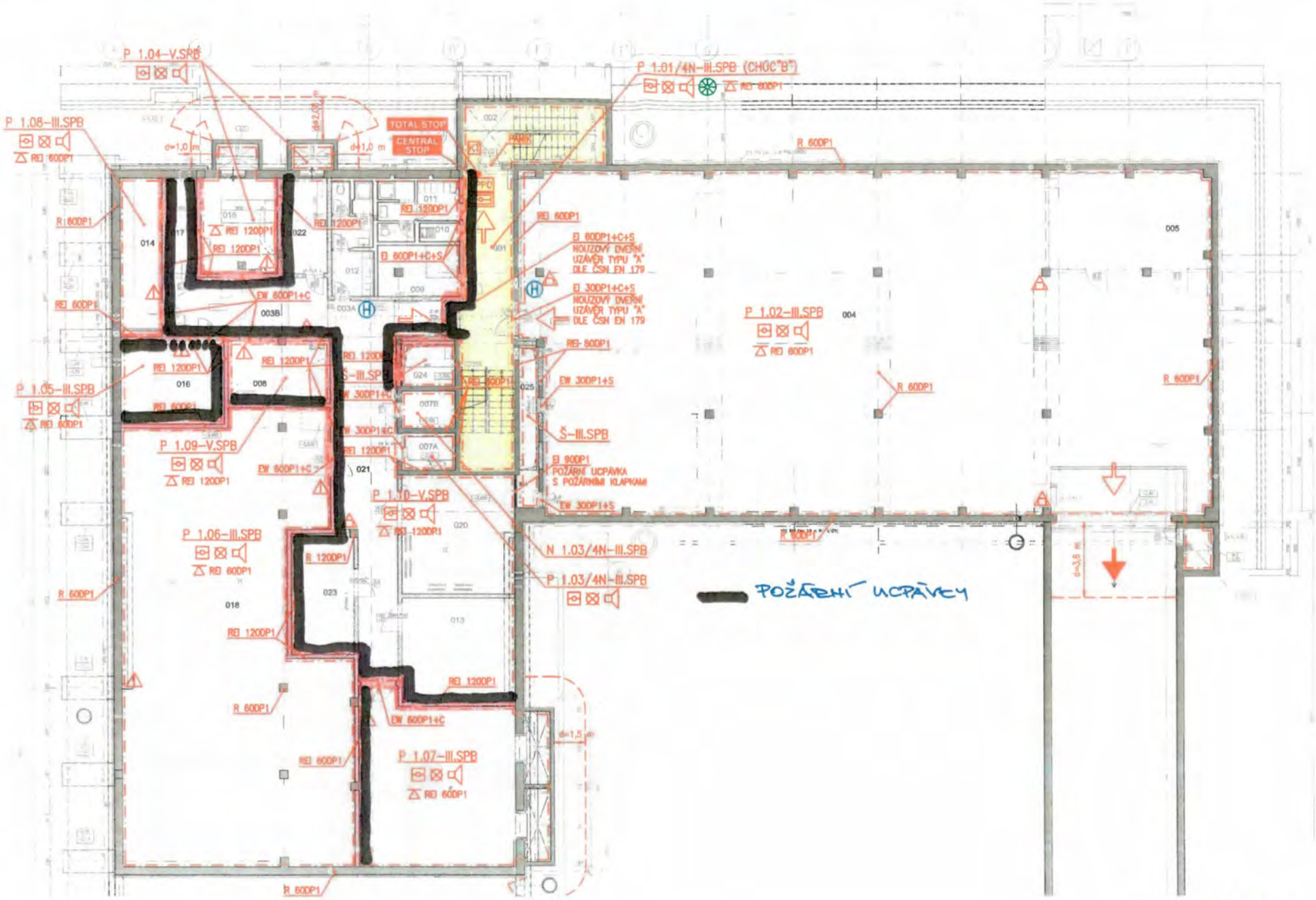

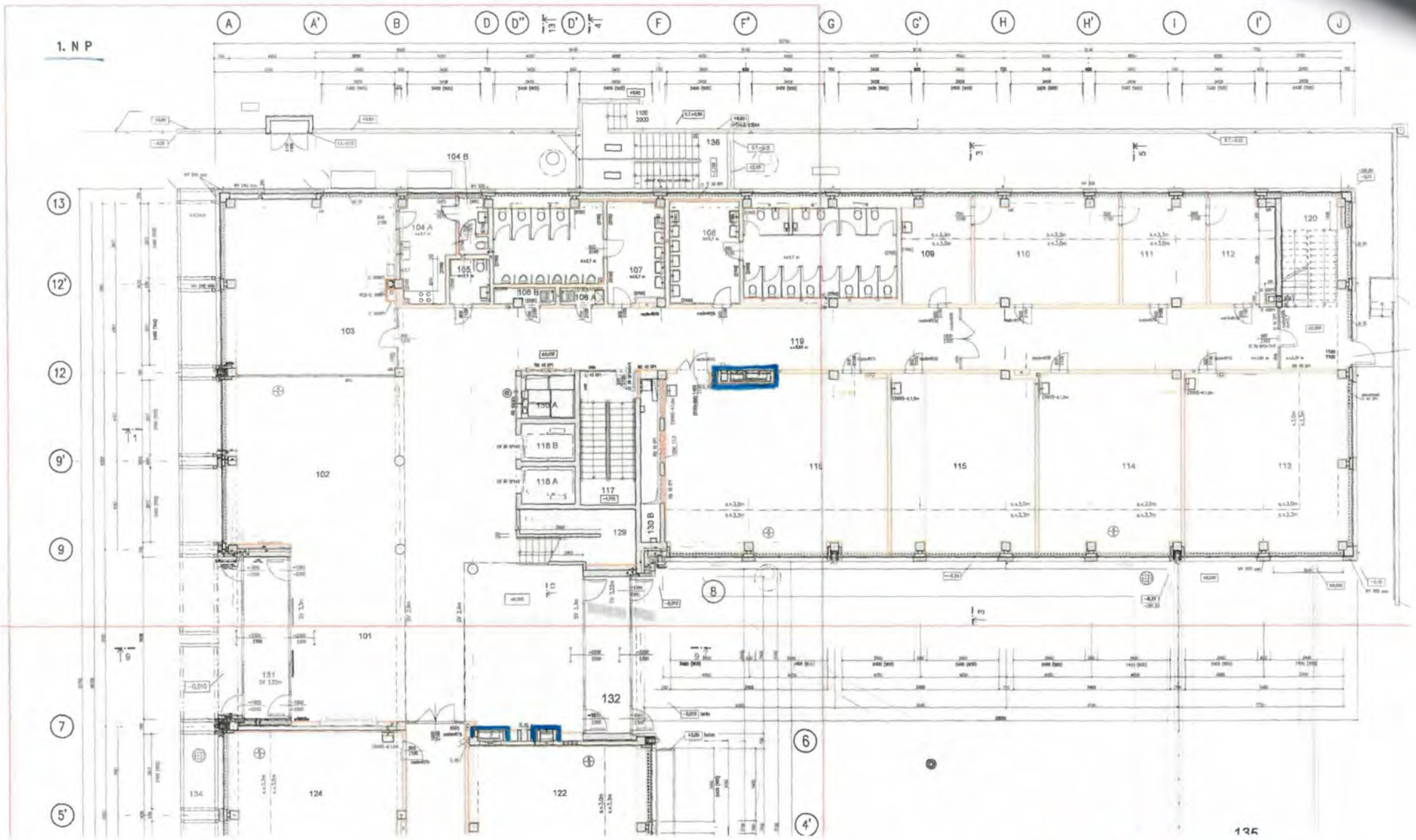

POŽÁRNÍ UCPÁVKA

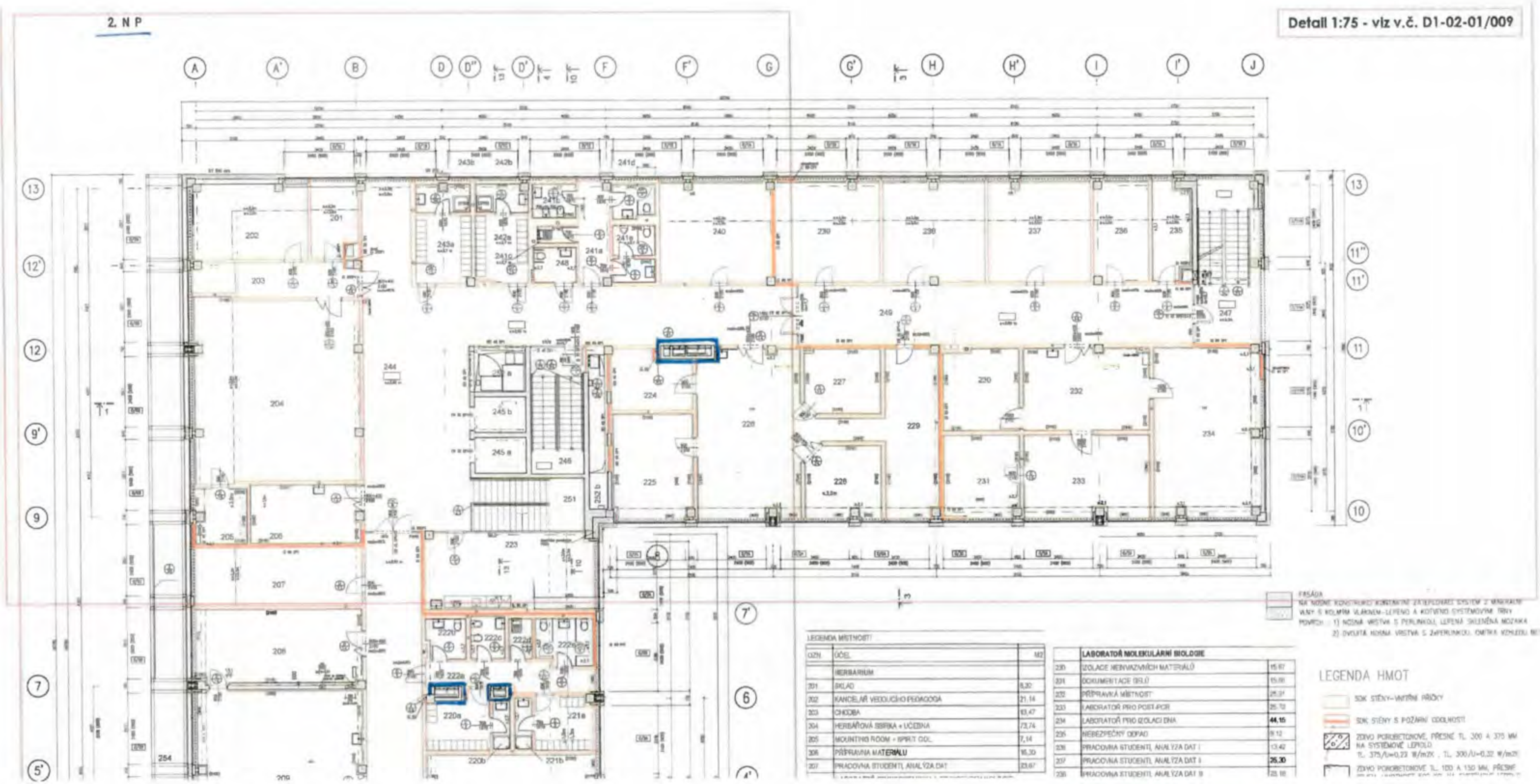

LEGENDA MÍSTNOSTÍ

OZN.	ÚČEL	M2
	HERBARIUM	
201	SKLAD	8,20
202	KANCELÁŘ VEDOUCÍHO PEDAGOGA	21,14
203	CHODBA	13,47
204	HERBÁŘOVÁ SBÍRKA + UČEBNA	73,74
205	MOUNTING ROOM + SPIRIT COL.	7,14
206	PŘÍPRAVNA MATERIÁLU	16,30
207	PRACOVNA STUDENTI, ANALÝZA DAT	23,67

	LABORATOŘ MOLEKULÁRNÍ BIOLOGIE	
230	IZOLACE NEINVAZIVNÍCH MATERIÁLŮ	15,67
231	DOKUMENTACE DĚLŮ	15,00
232	PŘÍPRAVKÁ MÍSTNOST	25,31
233	LABORATOŘ PRO POST-PCR	25,72
234	LABORATOŘ PRO IZOLACI DNA	**44,15**
235	NEBEZPEČNÝ ODPAD	9,12
236	PRACOVNA STUDENTI, ANALÝZA DAT I	13,42
237	PRACOVNA STUDENTI, ANALÝZA DAT I	**25,30**
238	PRACOVNA STUDENTI, ANALÝZA DAT II	23,18

— POŽÁRNÍ UCPÁVKA

3. N P

Detail 1:75 - viz v.č. D1-02-01/012

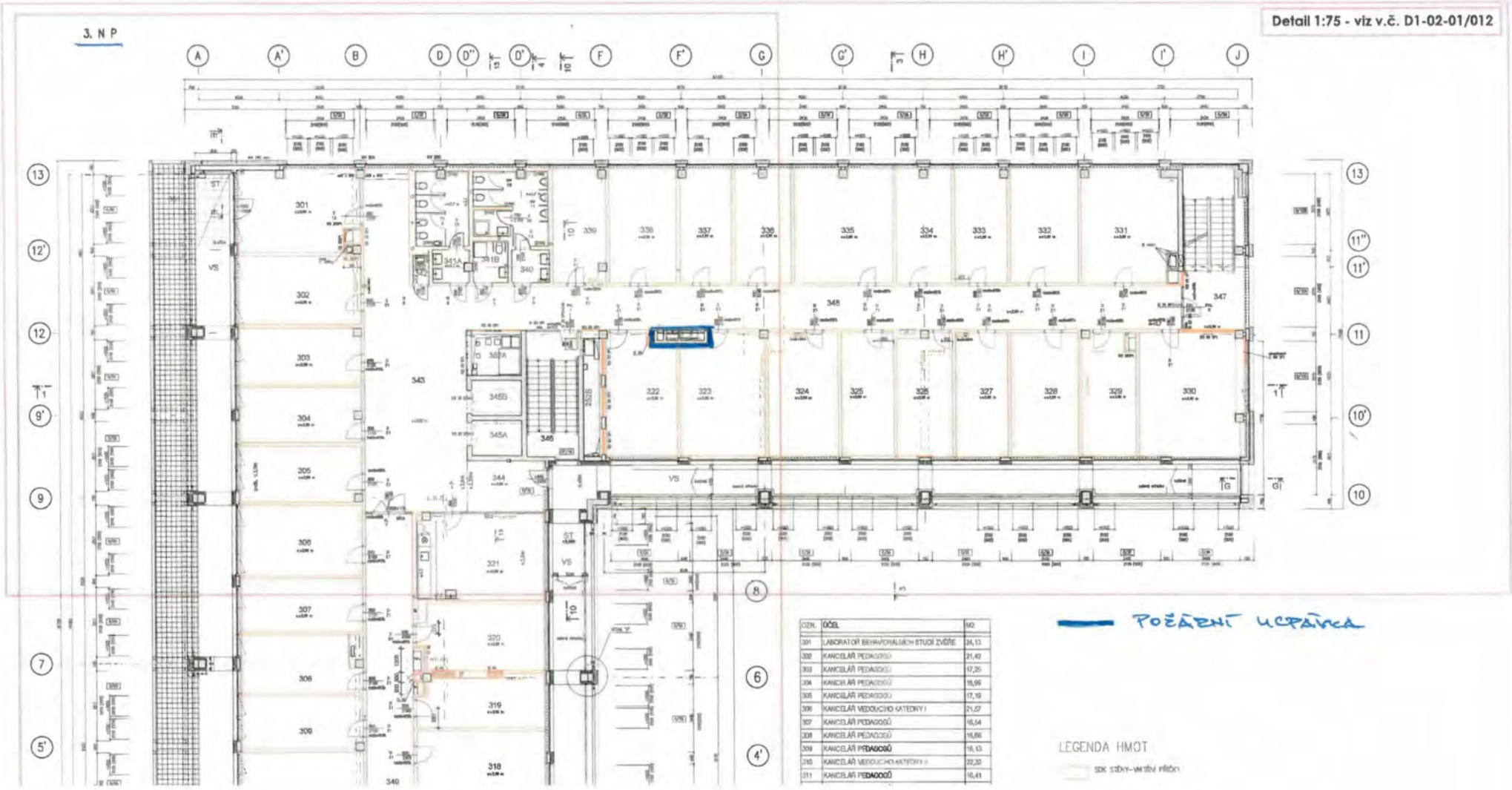

OZN.	ÚČEL	M2
301	LABORATOŘ BEHAVIORÁLNÍCH STUDIÍ ZVÍŘAT	24,13
302	KANCELÁŘ PEDAGOGŮ	21,42
303	KANCELÁŘ PEDAGOGŮ	17,26
304	KANCELÁŘ PEDAGOGŮ	16,99
305	KANCELÁŘ PEDAGOGŮ	17,16
306	KANCELÁŘ VEDOUCÍHO KATEDRY I	21,07
307	KANCELÁŘ PEDAGOGŮ	16,54
308	KANCELÁŘ PEDAGOGŮ	16,86
309	KANCELÁŘ PEDAGOGŮ	16,13
310	KANCELÁŘ VEDOUCÍHO KATEDRY II	22,30
311	KANCELÁŘ PEDAGOGŮ	16,41

POŽÁRNÍ UCPÁVKA

LEGENDA HMOT

SDK STĚNY–VNITŘNÍ PŘÍČKY

4. N P

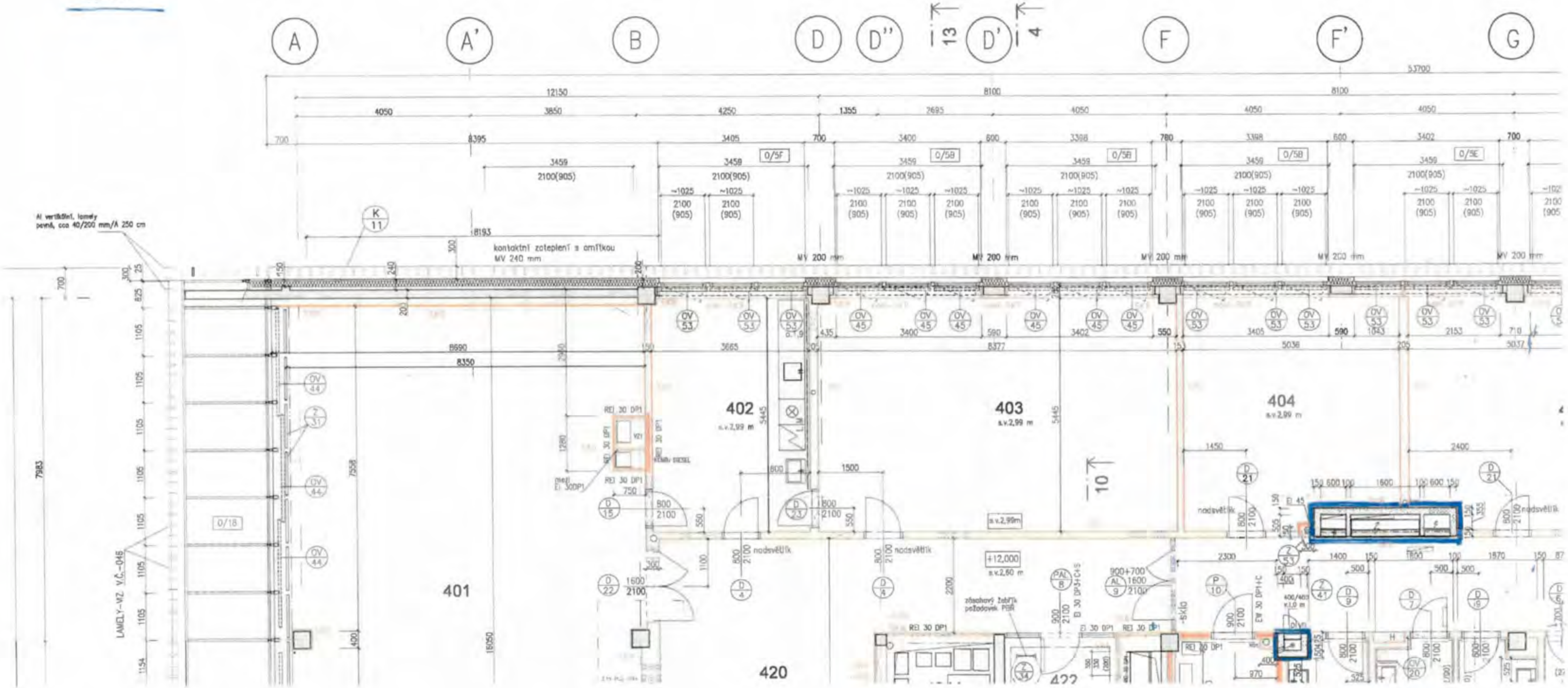

— POŽÁRNÍ UCPÁVKA

Datum předložení změny:	13.09.2019	ZL č.	017
Zhotovitel:	Společnost GEOSAN + ZLÍNSTAV		
Objednatel:	Česká zemědělská univerzita v Praze		
Projektant:	CHVÁLEK ATELIÉR s.r.o.		
TDS:	Gleeds Česká republika a.s.		

Smlouva o Dílo (SoD) č.:	SML/9901/0295/18
Ze dne:	11.10.2018

Projekt registrační číslo:	CZ.02.2.67/0.0/0.0/16_016/0002514
Stavba:	Pavilon tropického zemědělství
Objekt:	SO 02 –Novostavba pavilonu FTZ

Název změny:	Hliníkové lamely vertikální - příplatek za povrchovou úpravu

Odůvodnění a popis změny a identifikace původce změny:

V průběhu vzorkování obdržel Zhotovitel na základě požadavku Ing. Smejkala upřesnění povrchové úpravy hliníkových vertikálních lamel. Nový požadavek na povrchovou úpravu zní: Eloxovaný hliník.

Nové řešení:

Povrchová úprava eloxování hliníku. Oproti původní variantě poskytuje toto řešení vyšší životnost lamel a lepší estetické vlastnosti celé konstrukce.

Původní řešení v PD:

Barva přírodní hliník nebo šedý hliník.

Změna má vliv do následujících profesí (oblast projektové dokumentace)

Nemá vliv.

Dílčí cenový dopad

	MJ	Výměra	Jedn. Cena Kč	Cena (bez DPH)
Odpočet:	kpl	1	0,00	0,00
Přípočet:	kpl	1	202 284,54	202 284,54
viz přiložený položkový rozpočet o počtu 3 stran	celkem		202 284,54	**202 284,54**

CELKEM Kč (bez DPH):	
Procentuální podíl méněprací ZL k celkové ceně stavby	**0,00%**
Procentuální podíl víceprací ZL k celkové ceně stavby	**0,05%**
Procentuální podíl všech prací ZL k celkové ceně stavby	**0,05%**

PŘÍLOHY ZL:

Příloha č.1 Rozpočet

Datum předložení změny:	13.09.2019	ZL č.	017
Zhotovitel:	Společnost GEOSAN + ZLÍNSTAV		
Objednatel:	Česká zemědělská univerzita v Praze		
Projektant:	CHVÁLEK ATELIÉR s.r.o.		
TDS:	Gleeds Česká republika a.s.		

Vyjádření dodavatele/vliv na termín:

Bez dopadu na termín dokončení stavby.

Dne: 13. 9. 2019 za dodavatele: Martin Kramoliš Podpis:

Vyjádření TDS:

Dne: 13. 9. 2019 za TDS: Vladislav Vondra Podpis:

Vyjádření projektanta/ vliv na PD:

Dne: 13. 9. 2019 za projektanta: Petr Strakoš Podpis:

Vyjádření objednatele:

Dne: 13. 9. 2019 za objednatele: Tomáš Fibír Podpis:

ZÁVĚR:

Tyto změny nemají vliv na HMG stavby. Cena stavby byla zvýšena o 202 284,54 Kč. Jedná se o změnu závazku ze smlouvy na veřejnou zakázku dle § 222 odst. 4 ZZVZ.

Tento Změnový list stavby je podkladem pro uzavření dodatku ke Smlouvě. Nedílnou součástí ZL jsou přílohy obsahující všechny doklady, které zdůvodňuji oprávněnost změnového listu, včetně ocenění změn.

LACE STAVBY

14300

Pavilon tropického zemědělství

Praha 6 - Suchdol

CC-CZ:
Datum: 21.08.2019

IČ:
DIČ:

IČ:
DIČ:

IČ:
DIČ:

IČ:
DIČ:

Poznámka:

Cena bez DPH			**202 284,54**
	Sazba daně	Základ daně	Výše daně
DPH základní	21,00%	**202 284,54**	**42 479,75**
snížená	15,00%	**0,00**	**0,00**
Cena s DPH	**v**	**CZK**	**244 764,29**

Projektant

Datum a podpis: Razítko

Zpracovatel

Datum a podpis: Razítko

Objednavatel

Datum a podpis: Razítko

Zhotovitel

Datum a podpis: Razítko

LACE OBJEKTŮ STAVBY A SOUPISŮ PRACÍ

14300

Pavilon tropického zemědělství

Praha 6 - Suchdol

Datum: 21.08.2019

Projektant:

Zpracovatel:

Kód	Popis	Cena bez DPH [CZK]	Cena s DPH [CZK]
Náklady z rozpočtů		**202 284,54**	**244 764,29**
ZL17	**Hliníkové lamely vertikální - příplatek za povrchovou úpravu**	202 284,54	244 764,29

CÍ LIST SOUPISU PRACÍ

Pavilon tropického zemědělství

ZL17 - Hliníkové lamely vertikální - příplatek za povrchovou úpravu

SO:		CC-CZ:	
Místo:	Praha 6 - Suchdol	Datum:	21.08.2019
Zadavatel:		IČ:	
		DIČ:	
Zhotovitel:		IČ:	
		DIČ:	
Projektant:		IČ:	
		DIČ:	
Zpracovatel:		IČ:	
		DIČ:	
Poznámka:			

Cena bez DPH **202 284,54**

	Základ daně	Sazba daně	Výše daně
DPH základní	202 284,54	21,00%	42 479,75
snížená	0,00	15,00%	0,00

Cena s DPH **v CZK** **244 764,29**

Projektant	**Zpracovatel**
Datum a podpis: Razítko	Datum a podpis: Razítko
Objednavatel	**Zhotovitel**
Datum a podpis: Razítko	Datum a podpis: Razítko

...TULACE ČLENĚNÍ SOUPISU PRACÍ

...avilon tropického zemědělství

ZL17 - Hliníkové lamely vertikální - příplatek za povrchovou úpravu

... Praha 6 - Suchdol | Datum: 21.08.2019

...avatel: | Projektant:

...ovitel: | Zpracovatel:

Kód dílu - Popis	Cena celkem [CZK]
Náklady ze soupisu prací	**202 284,54**
95 - Dokončovací konstrukce na pozemních stavbách	202 284,54
95 - Dokončovací konstrukce na pozemních stavbách	202 284,54

PRACÍ

ion tropického zemědělství

L17 - Hliníkové lamely vertikální - příplatek za povrchovou úpravu

Praha 6 - Suchdol

Datum: 21.08.2019

Projektant:

Zpracovatel:

PČ	Typ	Kód	Popis	MJ	Množství	J.cena [CZK]	Cena celkem [CZK]
Náklady soupisu celkem							**202 284,54**
D		95	Dokončovací konstrukce na pozemních stavbách				202 284,54
D		95	Dokončovací konstrukce na pozemních stavbách				202 284,54
1	K	9590	Příplatek za povrchovou úpravu ELOX - standartní stříbrná - přírodní hliníkových lamel 4NP bez nosné podkonstrukce	sada	1,000	202 284,54	202 284,54

Datum předložení změny:	13.09.2019	**ZL č.**	**018**
Zhotovitel:	Společnost GEOSAN + ZLÍNSTAV		
Objednatel:	Česká zemědělská univerzita v Praze		
Projektant:	CHVÁLEK ATELIÉR s.r.o.		
TDS:	Gleeds Česká republika a.s.		

Smlouva o Dílo (SoD) č.:	SML/9901/0295/18
Ze dne:	11.10.2018

Projekt registrační číslo:	CZ.02.2.67/0.0/0.0/16_016/0002514
Stavba:	Pavilon tropického zemědělství
Objekt:	SO 02 –Novostavba pavilonu FTZ

Název změny:	Materiálové řešení venkovních parapetů

Odůvodnění a popis změny a identifikace původce změny:

V průběhu vzorkování obdržel Zhotovitel na základě požadavku Ing. Arch. Smejkala upřesnění materiálového provedení vnějších parapetů. Nový požadavek zní: Al plech ohýbaný, tl. 1,4 mm. Hlavním důvodem této záměny je zvýšení životnosti parapetů oproti navrženému standartu.

Nové řešení:

Parapet hliníkový ohýbaný tl. 1,4 mm, RAL 9007, koncovky Al - RAL 9007.

Původní řešení v PD:

Pozinkovaný lakovaný plech.

Změna má vliv do následujících profesí (oblast projektové dokumentace)

Bez vlivu.

Dílčí cenový dopad

	MJ	Výměra	Jedn. Cena Kč	Cena (bez DPH)
Odpočet:	kpl	1	0,00	0,00
Přípočet:	kpl	1	150 276,13	150 276,13
viz přiložený položkový rozpočet o počtu 3 stran	celkem		150 276,13	**150 276,13**

CELKEM Kč (bez DPH):	
Procentuální podíl méněprací ZL k celkové ceně stavby	**0,00%**
Procentuální podíl víceprací ZL k celkové ceně stavby	**0,04%**
Procentuální podíl všech prací ZL k celkové ceně stavby	**0,04%**

PŘÍLOHY ZL:

Příloha č.1 Rozpočet

Datum předložení změny:	13.09.2019	ZL č.	018
Zhotovitel:	Společnost GEOSAN + ZLÍNSTAV		
Objednatel:	Česká zemědělská univerzita v Praze		
Projektant:	CHVÁLEK ATELIÉR s.r.o.		
TDS:	Gleeds Česká republika a.s.		

Vyjádření dodavatele/vliv na termín:

Bez dopadu na termín dokončení stavby.

Dne: 13. 9. 2019		za dodavatele:	Martin Kramoliš

Vyjádření TDS:

Dne: 13. 9. 2019		za TDS:	Vladislav Vondra	Podpis:

Vyjádření projektanta/ vliv na PD:

Dne: 13. 9. 2019		za projektanta:	Petr Strakoš

Vyjádření objednatele:

Dne: 13. 9. 2019		za objednatele:	Tomáš Fibír	Podpis:

ZÁVĚR:

Tyto změny nemají vliv na HMG stavby. Cena stavby byla zvýšena o 150 276,13 Kč. Jedná se o změnu závazku ze smlouvy na veřejnou zakázku dle § 222 odst. 4 ZZVZ.

Tento Změnový list stavby je podkladem pro uzavření dodatku ke Smlouvě. Nedílnou součástí ZL jsou přílohy obsahující všechny doklady, které zdůvodňuji oprávněnost změnového listu, včetně ocenění změn.

REKAPITULACE STAVBY

Kód: 14300
Stavba: **Pavilon tropického zemědělství**

MÍSTO: Praha 6 - Suchdol
CC-CZ:
Datum: 21.08.2019

Zadavatel: IČ:
DIČ:

Zhotovitel: IČ:
DIČ:

Projektant: IČ:
DIČ:

Zpracovatel: IČ:
DIČ:

Poznámka:

Cena bez DPH			**150 276,13**
	Sazba daně	Základ daně	Výše daně
DPH základní	21,00%	**150 276,13**	**31 557,99**
snížená	15,00%	**0,00**	**0,00**
Cena s DPH	**v**	**CZK**	**181 834,12**

Projektant		**Zpracovatel**	
Datum a podpis:	Razítko	Datum a podpis:	Razítko
Objednavatel		**Zhotovitel**	
Datum a podpis:	Razítko	Datum a podpis:	Razítko

REKAPITULACE OBJEKTŮ STAVBY A SOUPISŮ PRACÍ

Kód: 14300
Stavba: **Pavilon tropického zemědělství**
Místo: **Praha 6 - Suchdol** Datum: 21.08.2019
Zadavatel: Projektant:
Zhotovitel: Zpracovatel:

Kód	Popis	Cena bez DPH [CZK]	Cena s DPH [CZK]
Náklady z rozpočtů		**150 276,13**	**181 834,12**
ZL18.1	**Materiálové řešení venkovních parapetů - varianta 1**	150 276,13	181 834,12

KRYCÍ LIST SOUPISU PRACÍ

Stavba:
Pavilon tropického zemědělství
Objekt:

ZL18.1 - Materiálové řešení venkovních parapetů - varianta 1

KSO:		CC-CZ:	
Místo:	Praha 6 - Suchdol	Datum:	21.08.2019
Zadavatel:		IČ:	
		DIČ:	
Zhotovitel:		IČ:	
		DIČ:	
Projektant:		IČ:	
		DIČ:	
Zpracovatel:		IČ:	
		DIČ:	

Poznámka:

Cena bez DPH **150 276,13**

	Základ daně	Sazba daně	Výše daně
DPH základní	150 276,13	21,00%	31 557,99
snížená	0,00	15,00%	0,00

Cena s DPH **v CZK** **181 834,12**

Projektant		**Zpracovatel**	
Datum a podpis:	Razítko	Datum a podpis:	Razítko
Objednavatel		**Zhotovitel**	
Datum a podpis:	Razítko	Datum a podpis:	Razítko

REKAPITULACE ČLENĚNÍ SOUPISU PRACÍ

Stavba:
Pavilon tropického zemědělství
Objekt:
ZL18.1 - Materiálové řešení venkovních parapetů - varianta 1

Místo: Praha 6 - Suchdol
Datum: 21.08.2019

Zadavatel:
Zhotovitel:
Projektant:
Zpracovatel:

Kód dílu - Popis	Cena celkem [CZK]
Náklady ze soupisu prací	**150 276,13**
PSV - Práce a dodávky PSV	150 276,13
764 - Konstrukce klempířské	150 276,13

SOUPIS PRACÍ

Stavba:
Pavilon tropického zemědělství
Objekt:
ZL18.1 - Materiálové řešení venkovních parapetů - varianta 1

Místo: Praha 6 - Suchdol
Datum: 21.08.2019

Zadavatel:
Zhotovitel:
Projektant:
Zpracovatel:

PČ	Typ	Kód	Popis	MJ	Množství	J.cena [CZK]	Cena celkem [CZK]
Náklady soupisu celkem							**150 276,13**
	D	PSV	Práce a dodávky PSV				150 276,13
	D	764	Konstrukce klempířské				150 276,13
1	K	7642264. R1	Příplatek k oplechování parapetů - úprava materiálového provedení a povrchové úpravy Al plechu rš 200 mm, RAL 9007, tl. 1,4 mm	m	69,595	182,90	12 728,93
	VV		tl. plechu 1,4 mm				
	VV		4NP				
	VV		Severní fasáda				
	VV		3,645*1+3,410*1		7,055		
	VV		Východní fasáda				
	VV		3,470*6+1,630*2+1,160*1		25,240		
	VV		Západní fasáda				
	VV		3,470*10+2,600*1		37,300		
	VV		Součet		69,595		
2	K	7642264.R2	Příplatek k oplechování parapetů - úprava materiálového provedení a povrchové úpravy Al plechu rš 280 mm, RAL 9007, tl. 1,4 mm	m	474,995	220,90	104 926,40
	VV		tl. 1,4 mm				
	VV		1 NP - 3NP				
	VV		Severní fasáda				
	VV		3,470*21+2,260*1+1,060*1+3,645*10+2,545*1		115,185		
	VV		Východní fasáda				
	VV		3,470*24+3,490*2+4,390*5+1,580*2		115,370		
	VV		Jižní fasáda				
	VV		3,585*32+1,200*2+2,400*1		119,520		
	VV		Západní fasáda				
	VV		3,470*36		124,920		
	VV		Součet		474,995		
3	K	7642264. R3	Příplatek za koncovky AL, RAL 9007	ks	160,000	203,88	32 620,80

Datum předložení změny:	25.09.2019	ZL č.	019
Zhotovitel:	Společnost GEOSAN + ZLÍNSTAV		
Objednatel:	Česká zemědělská univerzita v Praze		
Projektant:	CHVÁLEK ATELIÉR s.r.o.		
TDS:	Gleeds Česká republika a.s.		

Smlouva o Dílo (SoD) č.:	SML/9901/0295/18
Ze dne:	11.10.2018

Projekt registrační číslo:	CZ.02.2.67/0.0/0.0/16_016/0002514
Stavba:	Pavilon tropického zemědělství
Objekt:	SO 02 –Novostavba pavilonu FTZ

Název změny:	Změna formátu obkladů 1NP - 4NP

Odůvodnění a popis změny a identifikace původce změny:

V průběhu vzorkování obkladů obdržel Zhotovitel od Objednatele požadavek na sjednocení formátu obkladů v prostorách toalet a umýváren 1NP - 4NP.

Nové řešení:

Sjednocený formát má rozměr 148x148x6 mm.

Původní řešení v PD:

Původní řešení v PD obsahuje formáty 100x100x6mm, 50x50x6 mm a 150x150x6mm.

Změna má vliv do následujících profesí (oblast projektové dokumentace)

Bez vlivu.

Dílčí cenový dopad

	MJ	Výměra	Jedn. Cena Kč	Cena (bez DPH)
Odpočet:	kpl	1	-1 016 884,83	-1 016 884,83
Přípočet:	kpl	1	642 380,17	642 380,17
viz přiložený položkový rozpočet o počtu: 1 strana	celkem		-374 504,66	**-374 504,66**

CELKEM Kč (bez DPH):	
Procentuální podíl méněprací ZL k celkové ceně stavby	**-0,27%**
Procentuální podíl víceprací ZL k celkové ceně stavby	**0,17%**
Procentuální podíl všech prací ZL k celkové ceně stavby	**0,44%**

PŘÍLOHY ZL:

Příloha č.1 Rozpočet

Datum **předložení změny:**	25.09.2019	**ZL č.**	**019**
Zhotovitel:	Společnost GEOSAN + ZLÍNSTAV		
Objednatel:	Česká zemědělská univerzita v Praze		
Projektant:	CHVÁLEK ATELIÉR s.r.o.		
TDS:	Gleeds Česká republika a.s.		

Vyjádření dodavatele/vliv na termín:

Bez dopadu na termín dokončení stavby.

Dne: 25.9.2019		za dodavatele:	Martin Kramoliš	Podpis:

Vyjádření TDS:

Dne: 25.9.2019		za TDS:	Vladislav Vondra	Podpis:

Vyjádření projektanta/ vliv na PD:

Dne: 25.9.2019		za projektanta:	Petr Strakoš

Vyjádření objednatele:

Dne: 25.9.2019		za objednatele:	Tomáš Fibír	Podpis:

ZÁVĚR:

Tyto změny nemají vliv na HMG stavby. Cena stavby byla snížena o 374 504,66 Kč. Jedná se o změnu závazku ze smlouvy na veřejnou zakázku dle § 222 odst. 4 ZZVZ.

Tento Změnový list stavby je podkladem pro uzavření dodatku ke Smlouvě. Nedílnou součástí ZL jsou přílohy obsahující všechny doklady, které zdůvodňuji oprávněnost změnového listu, včetně ocenění změn.

ZL 19 - Příloha č. 1 - Rozpočet

S:	ChválekAteliérČ Pavilon FTZ v areálu ČZU
O:	02 Novostavba pavilonu FTZ
R:	01+ 02 Architektonicko stavební a konstrukční část

P.č.	Číslo položky	Název položky	MJ	množství	cena / MJ	Celkem
Díl: 781		**Obklady keramické - ODPOČET**				**-1 016 884,83**
714	781415011RT1	Montáž obkladů vnitřních z obkládaček pórovinových montáž obkladů vnitřních z obkladaček pórovinových do tmele , 100 x 100 mm, lepených do flexibilního tmele	m2	-687,95500	651,00	-447 858,71
719	781485116RT1	Montáž obkladů vnitřních z mozaikových lepenců z dílků, 50 x 50 mm, lepených do tmele	m2	-83,32500	644,80	-53 727,96
723	59784	Dodávka mozaika 50x50mm	m2	-91,65750	813,00	-74 517,55
		Položka pořadí 719 : 83,32500*1,1		-91,6575		
724	59785	Dodávka obklad 100x100mm	m2	-756,75050	524,60	-396 991,31
		Položka pořadí 714 : 687,95500*1,1		-756,7505		
728	998781203R00	Přesun hmot pro obklady keramické v objektech výšky do 24 m	%	-9 730,95530	4,50	-43 789,30
Celkem odpočet						**-1 016 884,83**

Díl: 781		**Obklady keramické - PŘÍPOČET**				**642 380,17**
715	781415013RT1	Montáž obkladů vnitřních z obkládaček pórovinových montáž obkladů vnitřních z obkladaček pórovinových do tmele , 150 x 150 mm, lepených do flexibilního tmele	m2	771,28000	513,10	395 743,77
		Položka pořadí 714 : 687,955		687,955		
		Položka pořadí 719 : 83,325		83,325		
725	59786	Dodávka obklad 150x150mm	m2	848,40800	258,10	218 974,10
		Položka pořadí 715 : 771,28*1,1		848,408		
728	998781203R00	Přesun hmot pro obklady keramické v objektech výšky do 24 m	%	6 147,17870	4,50	27 662,30
Celkem přípočet						**642 380,17**

Datum předložení změny:	10.10.2019	ZL č.	020
Zhotovitel:	Společnost GEOSAN + ZLÍNSTAV		
Objednatel:	Česká zemědělská univerzita v Praze		
Projektant:	CHVÁLEK ATELIÉR s.r.o.		
TDS:	Gleeds Česká republika a.s.		

Smlouva o Dílo (SoD) č.:	SML/9901/0295/18
Ze dne:	11.10.2018

Projekt registrační číslo:	CZ.02.2.67/0.0/0.0/16_016/0002514
Stavba:	Pavilon tropického zemědělství
Objekt:	SO 02 –Novostavba pavilonu FTZ
Název změny:	Změna schodišťové hrany, ukončovací profily obkladů

Odůvodnění a popis změny a identifikace původce změny:

V průběhu vzorkování obkladů a dlažeb Objednatel odsouhlasil změnu schodišťové AL hrany za systémovou schodovku. Dále byla v rámci vzorkování zjištěna absence ukončovacích plastových profilů ve smluvním rozpočtu.

Nové řešení:

Na schodištích bude použita schodovka. Doplněny ukončovací plastové lišty k obkladům.

Původní řešení v PD:

Původní řešení v PD AL schodišťová hrana.

Změna má vliv do následujících profesí (oblast projektové dokumentace)

Bez vlivu.

Dílčí cenový dopad

	MJ	Výměra	Jedn. Cena Kč	Cena (bez DPH)
Odpočet:	kpl	1	-77 354,17	-77 354,17
Přípočet:	kpl	1	154 506,00	154 506,00
viz přiložený položkový rozpočet o počtu: 1 strana	celkem		77 151,83	**77 151,83**

CELKEM Kč (bez DPH):	
Procentuální podíl méněprací ZL k celkové ceně stavby	**-0,02%**
Procentuální podíl víceprací ZL k celkové ceně stavby	**0,04%**
Procentuální podíl všech prací ZL k celkové ceně stavby	**0,06%**

PŘÍLOHY ZL:

Příloha č.1 Rozpočet

Datum předložení změny:	10.10.2019	ZL č.	020
Zhotovitel:	Společnost GEOSAN + ZLÍNSTAV		
Objednatel:	Česká zemědělská univerzita v Praze		
Projektant:	CHVÁLEK ATELIÉR s.r.o.		
TDS:	Gleeds Česká republika a.s.		

Vyjádření dodavatele/vliv na termín:

Bez dopadu na termín dokončení stavby.

Dne: 10. 10. 2019		za dodavatele:	Martin Kramoliš	Podpis:

Vyjádření TDS:

Dne: 10. 10. 2019		za TDS:	Vladislav Vondra	Podpis:

Vyjádření projektanta/ vliv na PD:

Dne: 10. 10. 2019		za projektanta:	Petr Strakoš	Podpis:

Vyjádření objednatele:

Dne: 10. 10. 2019		za objednatele:	Tomáš Fibír	Podpis:

ZÁVĚR:

Tyto změny nemají vliv na HMG stavby. Cena stavby byla zvýšena o 77 151,83 Kč. Jedná se o změnu závazku ze smlouvy na veřejnou zakázku dle § 222 odst. 4 ZZVZ.

Tento Změnový list stavby je podkladem pro uzavření dodatku ke Smlouvě. Nedílnou součástí ZL jsou přílohy obsahující všechny doklady, které zdůvodňuji oprávněnost změnového listu, včetně ocenění změn.

REKAPITULACE STAVBY

14300

Pavilon tropického zemědělství v areálu ČZU

Praha 6 - Suchdol

CC-CZ:
Datum: 9. 10. 2019

Objednavatel:

IČ:
DIČ:

Zhotovitel:

IČ:
DIČ:

Projektant:

IČ:
DIČ:

Zpracovatel:

IČ:
DIČ:

Poznámka:

Cena bez DPH			**77 151,83**
	Sazba daně	Základ daně	Výše daně
DPH základní	21,00%	**77 151,83**	**16 201,88**
snížená	15,00%	**0,00**	**0,00**
Cena s DPH	**v**	**CZK**	**93 353,71**

Projektant

Datum a podpis: Razítko

Zpracovatel

Datum a podpis: Razítko

Objednavatel

Datum a podpis: Razítko

Zhotovitel

Datum a podpis: Razítko

TULACE OBJEKTŮ STAVBY A SOUPISŮ PRACÍ

14300

Pavilon tropického zemědělství v areálu ČZU

Praha 6 - Suchdol

Datum: 9. 10. 2019

atel:
vitel:

Projektant:
Zpracovatel:

Kód	Popis	Cena bez DPH [CZK]	Cena s DPH [CZK]
Náklady z rozpočtů		**77 151,83**	**93 353,71**
ZL 20	**Schodovka, lišty**	77 151,83	93 353,71

...cí LIST SOUPISU PRACÍ

...a:
...Pavilon tropického zemědělství v areálu ČZU
...ekt:
ZL 20 - Schodovka, lišty

...SO:
...ísto: Praha 6 - Suchdol

CC-CZ:
Datum: 9. 10. 2019

Zadavatel:
IČ:
DIČ:

Zhotovitel:
IČ:
DIČ:

Projektant:
IČ:
DIČ:

Zpracovatel:
IČ:
DIČ:

Poznámka:

Cena bez DPH **77 151,83**

	Základ daně	Sazba daně	Výše daně
DPH základní	77 151,83	21,00%	16 201,88
snížená	0,00	15,00%	0,00

Cena s DPH **v CZK** **93 353,71**

Projektant **Zpracovatel**

Datum a podpis: Razítko Datum a podpis: Razítko

Objednavatel **Zhotovitel**

Datum a podpis: Razítko Datum a podpis: Razítko

PITULACE ČLENĚNÍ SOUPISU PRACÍ

Pavilon tropického zemědělství v areálu ČZU

ZL 20 - Schodovka, lišty

Praha 6 - Suchdol

Datum: 9. 10. 2019

vatel:

ovitel:

Projektant:

Zpracovatel:

d dílu - Popis	Cena celkem [CZK]
Náklady ze soupisu prací	**77 151,83**
N00 - Práce a dodávky PSV	0,00
N01 - Podlahy z dlaždic a obklady	0,00
PSV - Práce a dodávky PSV	77 151,83
781 - Dokončovací práce - obklady	77 151,83

PIS PRACÍ

Pavilon tropického zemědělství v areálu ČZU

ZL 20 - Schodovka, lišty

Praha 6 - Suchdol — Datum: 9. 10. 2019

Projektant:

Zpracovatel:

PČ	Typ	Kód	Popis	MJ	Množství	J.cena [CZK]	Cena celkem [CZK]
Náklady soupisu celkem							**77 151,83**
	D	N00	Práce a dodávky PSV				0,00
	D	N01	Podlahy z dlaždic a obklady				0,00
1	K	771005	Dod+mont AL schodišťová hrana L3		-224,280	344,90	-77 354,17
	VV		-178*1,2*1,05		-224,280		
2	K	771275R1	Příplatek za dodávku a montáž originál schodovky		224,280	344,90	77 354,17
	VV		178*1,2*1,05		224,280		
	D	PSV	Práce a dodávky PSV				77 151,83
	D	781	Dokončovací práce - obklady				77 151,83
3	K	781493111	Obklad - dokončující práce profily ukončovací lepené standardním lepidlem rohové	m	495,500	149,00	73 829,50
	VV		Obklady				
	VV		320+105		425,000		
	VV		Parapety				
	VV		31,5+25+14		70,500		
	VV		Součet		495,500		
4	K	998781203R00	Přesun hmot pro obklady keramické v objektech výšky do 24 m	%	738,295	4,50	3 322,33