

Informace o pozemku

Parcelní číslo:	st. 609
Obec:	Úpice [579777]
Katastrální území:	Úpice [774651]
Číslo LV:	10001
Výměra [m ²]:	515
Typ parcely:	Parcela katastru nemovitostí
Mapový list:	DKM
Určení výměry:	Ze souřadnic v S-JTSK
Druh pozemku:	zastavěná plocha a nádvoří

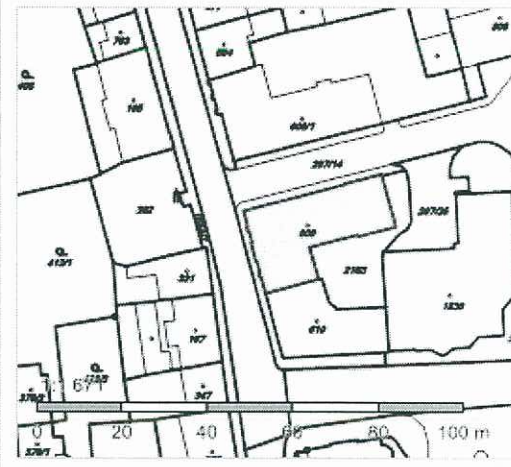

Součástí je stavba

Budova s číslem popisným:	Úpice [174653] ; č. p. 625; objekt k bydlení
Stavba stojí na pozemku:	p. č. st. 609
Stavební objekt:	č. p. 625
Ulice:	Pod městem
Adresní místa:	Pod městem č. p. 625

Vlastníci, jiní oprávnění

Vlastnické právo	Podíl
MĚSTO ÚPICE, Pod městem 624, 54232 Úpice	

Způsob ochrany nemovitosti

Nejsou evidovány žádné způsoby ochrany.

Seznam BPEJ

Parcela nemá evidované BPEJ.

Omezení vlastnického práva

Nejsou evidována žádná omezení.

Jiné zápisy

Nejsou evidovány žádné jiné zápisy.

Řízení, v rámci kterých byl k nemovitosti zapsán cenový údaj

Nemovitost je v územním obvodu, kde státní správu katastru nemovitostí ČR vykonává [Katastrální úřad pro Královéhradecký kraj, Katastrální pracoviště Trutnov](#)

Zobrazené údaje mají informativní charakter. Platnost k 02.01.2017 08:00:00.

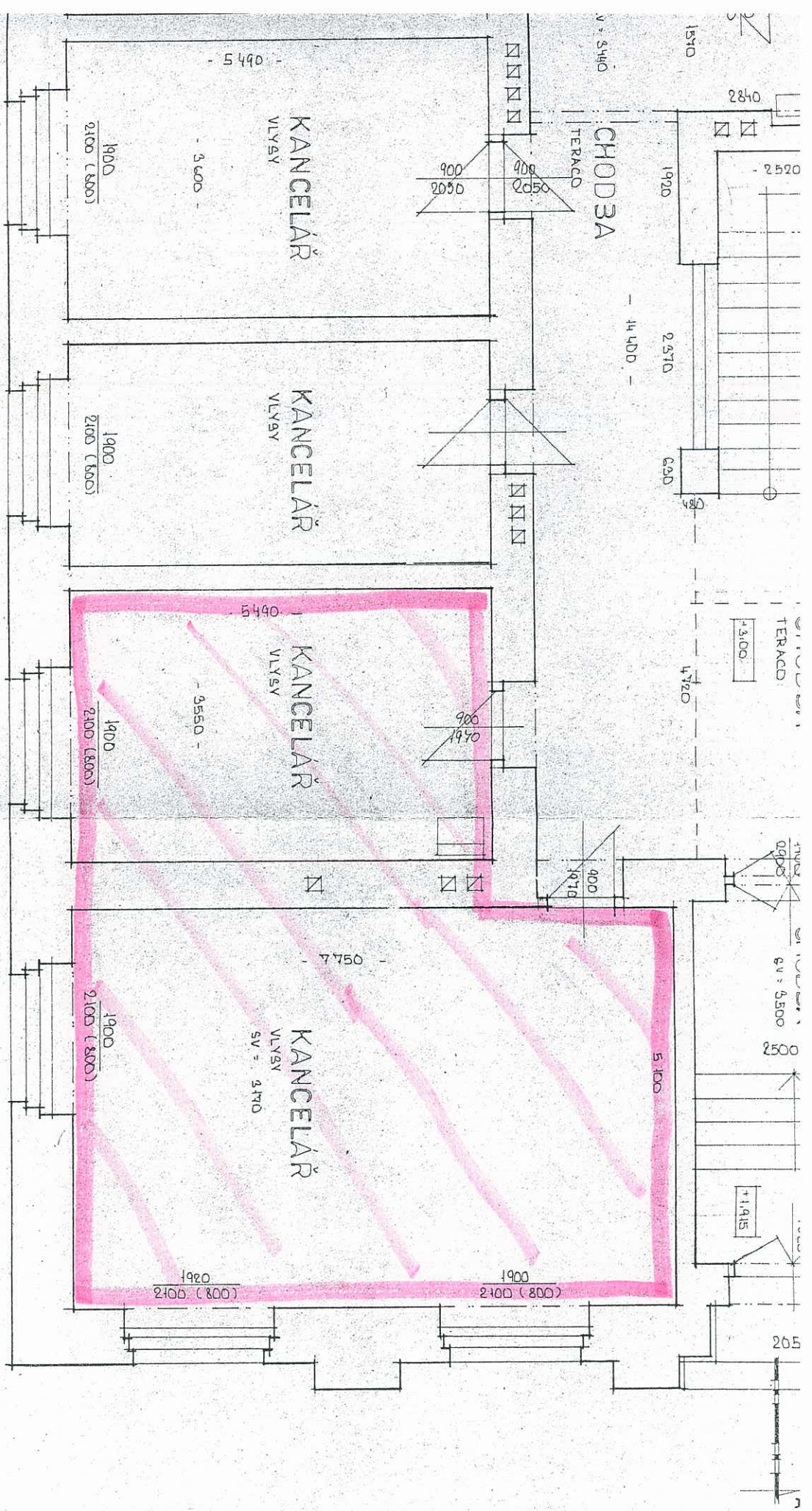

Kraj:	Středočeský kraj	Obec:	Tužkova
Investor:	MÚ ÚPICE	Projektant:	Ing. Rudolf Kasper
Stavba:	ZÁVĚŘEČNÍ STAVBA JICHŮ STAVU	Objekt:	PROJEKT - ENGINEERING
Čp. 255:	POD NĚSTEM, ÚPICE	Číslo přílohy:	3
Průběh:	1. NADZEMNÍ PODLAŽÍ	Čp. 255	1:50
			PD
			06/92
			Formát 8xA4
			Číslo přílohy

O Z N Á M E N Í

Město Úpice v souladu se zákonem č. 128/2000 Sb., ve znění pozdějších předpisů zveřejňuje
záměr města

Pronájem

**nebytových prostor v budově č.p. 625 v ulici Pod
Městem na st.p. č. 609 v k.ú. Úpice, Úřadu práce ČR –
Krajské pobočky v Hradci Králové, Kontaktní
pracoviště Trutnov, na dobu 6-ti měsíců.**

Bližší informace u paní Šrejberové na majetkovém odboru Města Úpice, kancelář č.1.



Ing. Jaroslav Hůlek
starosta



Datum zveřejnění: 13.12.2016

Datum sejmutí: 29.12.2016

Et
MĚSTSKÝ ÚŘAD
542 01 ÚPICE
okres Trutnov