

SMLOUVA O NÁJMU PROSTOR SLOUŽÍCÍCH K PODNIKÁNÍ

Krajská zdravotní, a.s.

se sídlem Sociální péče 3316/12A, 401 13 Ústí nad Labem
zapsaná v obchodním rejstříku vedeném Krajským soudem v Ústí nad Labem, oddíl B, vložka 1550
zastupovaná generálním ředitelem Ing. Petrem Fialou
IČ: 25488627
DIČ: CZ25488627
bankovní spojení: [REDAKCE]
kontaktní osoba: [REDAKCE]

(dále jen „pronajímatel“)

a

HOKA – chráněná pracoviště, s.r.o.

se sídlem Dubská 2873, 415 01 Teplice
zapsaná v obchodním rejstříku vedeném Krajským soudem v Ústí nad Labem, oddíl C, vložka 18235
zastoupená jednatelem společnosti Ing. Pavlem Lavkem
IČO:25435167
DIČ: CZ 25435167
bankovní spojení: [REDAKCE]

(dále jen „nájemce“)

spolu podle § 2201 a násl. zákona č. 89/2012 Sb., občanského zákoníku, v platném znění, (dále jen „občanský zákoník“),

uzavírají tuto

smlouvu o nájmu prostor sloužících k podnikání

I. Úvodní ujednání

1. Smluvní strany prohlašují, že splňují veškeré požadavky stanovené právním řádem ČR a touto smlouvou, aby mohly tuto smlouvu uzavřít a plnit ji v dobré víře.
2. Každá ze smluvních stran prohlašuje, že ke dni uzavření této smlouvy není v úpadku ani v likvidaci a že s ní není vedeno insolvenční ani trestní řízení ani není podán návrh na zahájení takového řízení.
3. a) Pronajímatel prohlašuje, že je výlučným vlastníkem pozemku parc. č. 1278/1 v katastrálním území Bukov v obci Ústí nad Labem, zapsaného na listu vlastnictví č.27 vedeném Katastrálním úřadem pro Ústecký kraj, katastrálním pracovištěm Ústí nad Labem. Součástí uvedené nemovitosti je budova č. p. 285 (**pavilon „T“**) na adrese K Sanatoriu 285. Pronajímatel současně prohlašuje, že je oprávněn uvedenou nemovitost, veškeré její součásti a příslušenství bez jakéhokoli omezení pronajímat a že nemovitost ani její části nejsou zatíženy způsobem, který by bránil řádnému užívání nemovitosti, jejich součástí a příslušenství nájemcem za účelem a způsobem specifikovaným v této smlouvě.
- b) Pronajímatel prohlašuje, že je výlučným vlastníkem pozemku parc. č. 1296/28 v katastrálním území Bukov v obci Ústí nad Labem, zapsaného na listu vlastnictví č.27 vedeném Katastrálním úřadem pro Ústecký kraj, katastrálním pracovištěm Ústí nad Labem. Součástí uvedené nemovitosti je budova bez č. p. (**pavilon „K“**). Pronajímatel současně prohlašuje, že je oprávněn uvedenou nemovitost, veškeré její součásti a příslušenství bez jakéhokoli omezení pronajímat a že nemovitost ani její části nejsou zatíženy způsobem, který by bránil řádnému užívání nemovitosti, jejich součástí a příslušenství nájemcem za účelem a způsobem specifikovaným v této smlouvě.

- c) Pronajímatel prohlašuje, že je výlučným vlastníkem pozemku parc. č. 366 v katastrálním území Klíše v obci Ústí nad Labem, zapsaného na listu vlastnictví č.849 vedeném Katastrálním úřadem pro Ústecký kraj, katastrálním pracovištěm Ústí nad Labem. Součástí uvedené nemovitosti je budova č. p. 791 (**pavilon „M“**) na adrese V Podhájí 791/21. Pronajímatel současně prohlašuje, že je oprávněn uvedenou nemovitost, veškeré její součásti a příslušenství bez jakéhokoli omezení pronajímat a že nemovitost ani její části nejsou zatíženy způsobem, který by bránil řádnému užívání nemovitosti, jejích součástí a příslušenství nájemcem za účelem a způsobem specifikovaným v této smlouvě.

II. Předmět a účel nájmu

1. a) Pronajímatel pronajímá nájemci následující místnosti nacházející se v budově „T“ uvedené v článku I odst. 3a) této smlouvy: kantýna o výměře 30,22 m², sklad o výměře 14,987 m², WC o výměře 1,20 m² a úklidová místnost o výměře 3,10 m². Celková plocha pronajímaných prostor činí 49,49 m². Pronajímaný prostor je vyznačen na nákrese, který tvoří přílohu č. 2a této smlouvy.

Pronajímatel nájemci zapůjčuje i následující vybavení, které se v pronajímaném prostoru nachází, jeho seznam tvoří přílohu č. 3a této smlouvy.

- b) Pronajímatel pronajímá nájemci následující místnosti nacházející se v budově „K“ uvedené v článku I odst. 3b) této smlouvy: kantýna o výměře 38,50 m², sklad o výměře 15,43 m², WC o výměře 1,00 m² a úklidová místnost o výměře 2,75 m². Celková plocha pronajímaných prostor činí 57,68 m². Pronajímaný prostor je vyznačen na nákrese, který tvoří přílohu č. 2b této smlouvy.

Pronajímatel nájemci zapůjčuje i následující vybavení, které se v pronajímaném prostoru nachází, jeho seznam tvoří přílohu č. 3b této smlouvy.

- c) Pronajímatel pronajímá nájemci následující místnosti nacházející se v budově „M“ uvedené v článku I odst. 3c) této smlouvy: kantýna o výměře 20,02 m², sklad o výměře 5,9 m², WC o výměře 2,72 m² a úklidová místnost o výměře 2,50 m². Celková plocha pronajímaných prostor činí 31,14 m². Pronajímaný prostor je vyznačen na nákrese, který tvoří přílohu č. 2c této smlouvy.

Pronajímatel nájemci zapůjčuje i následující vybavení, které se v pronajímaném prostoru nachází, jeho seznam tvoří přílohu č. 3c této smlouvy.

(toto vše dále souhrnně jen „předmět nájmu“).

2. Pronajímatel pronajímá předmět nájmu nájemci za účelem provozování kantýn. Nájemce je oprávněn předmět nájmu užívat pouze za účelem provozování této podnikatelské činnosti a za účelem výkonu těch činností, které jsou pro provozování uvedené podnikatelské činnosti nezbytně nutné.
3. Nájemce prohlašuje, že se před uzavřením této smlouvy seznámil se stavem předmětu nájmu, bere jej na vědomí a konstatuje, že je způsobilý ke smlouvenému užívání.

III. Nájemné

1. Nájemné si smluvní strany sjednávají ve výši 2000,- Kč/m²/rok u prostor kantýn, prodejen, 200,- Kč/m²/rok u prostor skladů a 100,- Kč/m²/rok u prostor příslušenství (WC, úklidové místnosti).
2. Pronajímatel je oprávněn nájemné každoročně jednostranně zvýšit o případnou míru inflace, která vychází z přírůstku stanoveného ČSÚ k 1. lednu nového kalendářního roku s tím, že změna bude účinná od 1.2. nového kalendářního roku, pokud ji pronajímatel nájemci oznámí. Pronajímatel tuto změnu nájemci písemně oznámí vždy nejpozději do 30. dubna toho roku. Částka představující rozdíl mezi původním a zvýšeným nájemným je splatná následující měsíc po sdělení zvýšení nájemného.

3. Nájemce je kromě nájemného povinen pronajímateli měsíčně hradit též služby, které mu jsou v souvislosti s nájmem pronajímatelem poskytovány, a energie, jejichž odběr mu pronajímatel umožňuje (dále souhrnně jen „služby a energie“) Určení služeb a energií, jakož i stanovení měsíčních paušálních úhrad za služby a energie, včetně nájemného je obsaženo v příloze č. 1a) - 1c) této smlouvy (výpočtový list a platební kalendář Pro případ, že za trvání nájemního vztahu založeného touto smlouvou dojde ke změně cen služeb a energií, ujednávají smluvní strany, že k úpravě výše úhrad za ně není třeba uzavírat dodatek k této smlouvě, nýbrž postačí, když pronajímatel zašle nájemci nový výpočtový list a platební kalendář s uvedením data, od kterého je změna úhrad účinná.
4. Nájemné, jakož i úhrady za služby a energie se platí měsíčně dopředu a jsou splatné vždy do 20. dne v měsíci, za který příslušejí. Nájemné a úhrady za služby a energie se platí na účet pronajímatele uvedený v záhlaví této smlouvy. V případě bezhotovostních plateb uvádí nájemce na příkazu jako variabilní symbol IČO nájemce. Za den uhrazení nájemného a úhrad za služby a energie se považuje vždy den připsání příslušné platby na účet pronajímatele. Změní-li se účet pronajímatele, je pronajímatel povinen tuto skutečnost nájemci písemně oznámit bez zbytečného prodlení, a to spolu s uvedením data, od kterého mají být nájemné a úhrady za služby a energie placeny na jiný účet.
5. Je-li se nájemce v prodlení s platbou nájemného nebo úhrad za služby a energie po dobu delší než jeden měsíc, je povinen uhradit pronajímateli vedle dlužné částky a zákonných úroků z prodlení i smluvní pokutu. Výše smluvní pokuty za prodlení činí 0,05% z dlužné částky za každý den prodlení.

IV. Práva a povinnosti smluvních stran

1. Pronajímatel odevzdá nájemci předmět nájmu nejpozději do 20ti dnů ode dne, kdy tato smlouva nabude platnosti, a to se vším, co je třeba k řádnému užívání předmětu nájmu v souladu s touto smlouvou, zejména s klíči, kartami nebo jinými zařízeními umožňujícími přístup k předmětu nájmu. O odevzdání předmětu nájmu bude sepsán zápis, který podepíší oprávnění zástupci obou smluvních stran.
2. Nájemce je povinen předmět nájmu užívat jako řádný hospodář a pouze za účelem ujednaným v článku II odst. 2 této smlouvy.
3. Nájemce je povinen provádět na svůj náklad běžnou údržbu a běžné opravy předmětu nájmu. V případě využití služeb pronajímatele k běžné údržbě je pronajímatel oprávněn nájemci tuto službu vyfakturovat dle ceníku Krajské zdravotní a.s. (materiál + práce údržbáře).
4. Nájemce je povinen bez zbytečného odkladu oznámit pronajímateli potřebu ostatních oprav předmětu nájmu, které zjistí, a umožnit pronajímateli jejich provedení, jinak nájemce odpovídá za škodu, která nesplněním této povinnosti vznikla. Nájemce je pronajímateli povinen bez zbytečného odkladu oznamovat i veškeré události a incidenty, které vzniknou při jeho podnikatelské činnosti v předmětu nájmu a které mohou mít vliv na řádnost a bezpečnost provozu v budově, ve které se předmět nájmu nachází, nebo jejím bezprostředním okolí. V případě potřeby opravy zapůjčeného vybavení dle přílohy 3a-c této smlouvy, tuto opravu zajistí pronajímatel na základě požadavku nájemce. Náklady na opravu provedenou třetí stranou budou přefakturovány nájemci. Takovéto opravy budou provedeny pouze po předchozím odsouhlasení ceny nájemcem. V případě, že zapůjčené vybavení bude již neopravitelné a nebo jeho oprava bude nerentabilní, nájemce vrátí vybavení zpět pronajímateli bez náhrady nákupu vybavení nového ze strany pronajímatele. Nové vybavení si zajistí nájemce sám a na své náklady.
5. Provádět jakékoli stavební nebo jiné úpravy předmětu nájmu nebo dát předmět nájmu do podnájmu jakýmkoli třetím osobám nebo entitám může nájemce pouze s předchozím písemným souhlasem pronajímatele.
6. Na ústní nebo písemnou výzvu pronajímatele učiněnou s přiměřeným předstihem je nájemce pronajímateli povinen umožnit prohlídku věci, jakož i přístup do ní, a to zejména za účelem provedení potřebné opravy nebo kontroly elektrického, vodovodního a jiného vedení. Oprávnění pronajímatele podle § 2219 odst. 1 poslední věta občanského zákoníku tím není dotčeno.
7. Nájemce je povinen uzavřít pojištění kryjící jeho případnou odpovědnost za poškození nebo zničení předmětu nájmu. Nájemce dále nese veškeré náklady na pojištění osob a majetku nacházejících se v předmětu nájmu

8. Nájemce se zavazuje dodržovat provozní řád pronajímatele, pokud je pro budovu, ve které se předmět nájmu nachází, zpracován a vztahuje se na předmět nájmu, a dále též veškeré obecně závazné právní předpisy, které se předmětu nájmu nebo budovy, ve které se předmět nájmu nachází, týkají a se kterými jej pronajímatele před podpisem této smlouvy seznámil, a to zejména předpisy o požární ochraně, o bezpečnosti a ochraně zdraví a o ochraně životního prostředí.
9. Nájemce není bez předchozího písemného souhlasu pronajímatele oprávněn umísťovat v budově, ve které se předmět nájmu nachází, na jejím vnějším plášti ani na pozemku, na kterém budova stojí, jakákoli znamení, informace o své činnosti nebo reklamu (zejména štíty, poutače, plakáty nebo letáky).
10. Nájemce se musí při užívání předmětu nájmu zdržet nabízení, prodeje nebo podávání návykových látek ve smyslu zákona č. 65/2017 Sb., o ochraně zdraví před škodlivými účinky návykových látek.
11. Nájemce se zavazuje oznamovat písemně pronajímateli změnu všech skutečností, které jsou významné pro existenci a plnění podle této smlouvy, zejména změnu svého sídla nebo fakturační adresy, a to nejpozději do 8 dnů ode dne, kdy tato změna nastala. Pokud k tomuto oznámení nedošlo, má se za to, že změna není vůči pronajímateli účinná.
12. Pohledávky vyplývající z této smlouvy může pronajímatele převést na třetí osobu nebo jí je postoupit i bez předchozího souhlasu nájemce.

V. Doba nájmu a skončení nájmu

1. Tato smlouva se uzavírá na dobu neurčitou
2. Pronajímatele i nájemce mohou nájemní vztah založený touto smlouvou skončit písemnou dohodou nebo písemnou výpovědí. Výpověď může být dána i bez udání důvodu. Smluvní strany ujednávají, že v případě dání výpovědi se nepoužije § 2314 občanského zákoníku o námitkách a přezkumu oprávněnosti výpovědi.

Výpovědní lhůta činí tři měsíce a počíná běžet prvním dnem měsíce bezprostředně následujícího po měsíci, ve kterém je výpověď doručena druhé smluvní straně.
3. Odchylně od předchozího odstavce může pronajímatele smlouvu vypovědět bez výpovědní doby v případě, že
 - a) nájemce užívá předmět nájmu k jinému účelu, než který tato smlouva připouští,
 - b) nájemce užívá předmět nájmu takovým způsobem, že se ten opotřebovává nad míru přiměřenou okolnostem nebo že hrozí zničení předmětu nájmu,
 - c) nájemce dá předmět nájmu bez předchozího písemného souhlasu pronajímatele do podnájmu jakékoli třetí osobě nebo entitě,
 - d) nájemce bez předchozího písemného souhlasu pronajímatele provádí stavební nebo jiné úpravy předmětu nájmu,
 - e) nájemce je v prodlení s placením nájemného o více než 2 měsíce a pronajímatele jej písemně vyzve k zaplacení dlužného nájemného se stanovením dodatečné lhůty k placení, přičemž nájemce dlužné nájemné nezplatí ani v takové dodatečné lhůtě,
 - f) nájemce přes písemnou výzvu pronajímatele neplní podmínky smlouvy a takové porušení smlouvy trvá déle než 2 měsíce od doručení písemné výzvy k nápravě,
 - g) zákon nebo pravomocné rozhodnutí orgánu veřejné moci změnil způsob užívání předmětu nájmu, budovy, ve které se nachází, nebo pozemku, a němž tato budova stojí, způsobem, s nímž není nájemní vztah slučitelný, nebo uloží odstranění budovy, ve které se předmět nájmu nachází, nebo
 - h) předmět nájmu bez zavinění pronajímatele zanikne.

Výpověď je v takovém případě účinná doručením nájemci.

4. V případě, že nájemní vztah skončil, je nájemce povinen předmět nájmu vyklidit a odevzdat zpět pronajímateli, a to nejpozději ke dni skončení nájemního vztahu. Současně je nájemce povinen odevzdat pronajímateli též všechny klíče, karty nebo jiná zařízení umožňující přístup k předmětu

nájmu, která od pronajímatele při předání předmětu nájmu obdržel. O vyklizení a odevzdání předmětu nájmu pronajímateli se sepíše zápis, který podepíše zástupci obou smluvních stran. Pro případ, že by se nájemce ocitl v prodlení s vyklizením nebo odevzdáním předmětu nájmu či zařízení umožňujících přístup k předmětu nájmu, má pronajímatel právo požadovat na nájemci smluvní pokutu ve výši 1 000,-- Kč za každý den prodlení. Smluvní pokuta je splatná do 14 dnů ode dne, kdy je nájemci doručena písemná výzva pronajímatele k jejímu zaplacení. Tímto ujednáním o smluvní pokutě není současně dotčeno právo pronajímatele domáhat se na nájemci náhrady škody, která by mu v důsledku prodlení nájemce vznikla, a to včetně skutečné škody tvořené náklady na vyklizení předmětu nájmu a ušlého zisku.

5. V případě, že nájemní vztah skončil, je nájemce povinen odevzdat předmět nájmu zpět pronajímateli v takovém stavu, v jakém byl předmět nájmu v době, kdy ho nájemce převzal, s přihlédnutím k obvyklému opotřebení při řádném užívání. Pokud nájemce tuto povinnost poruší, je pronajímatel oprávněn se na něm domáhat náhrady veškeré škody, která mu vznikne v souvislosti s uvedením předmětu nájmu do původního stavu.
6. Pro případ, že by nájemce užíval předmět nájmu i po skončení nájemního vztahu, ujednávají smluvní strany, že nedochází k uzavření nové nájemní smlouvy za původně ujednaných podmínek ve smyslu § 2230 občanského zákoníku, a to bez toho, že by pronajímatel musel nájemce písemně vyzývat k odevzdání předmětu nájmu.
7. Kromě případů stanovených v občanském zákoníku je pronajímatel oprávněn odstoupit od této smlouvy též v případě, že se jako nepravdivá ukáže jakákoli prohlášení nájemce obsažená v této smlouvě.
8. Smluvní strany ujednávají, že v případě, že nájemní vztah založený touto smlouvou skončí výpovědí ze strany pronajímatele, nemá nájemce právo na náhradu za převzetí zákaznické základny pronajímatelem nebo novým nájemcem ve smyslu § 2315 občanského zákoníku.

VI. Závěrečná ujednání

1. Práva a povinnosti smluvních stran, které nejsou výslovně upraveny touto smlouvou, se řídí občanským zákoníkem.
2. Veškeré spory, které mezi smluvními stranami vzniknou o výklad a uplatňování této smlouvy a nebude je možné vyřešit smírem, je kterákoli smluvní strana oprávněna předložit k rozhodnutí obecnému soudu ČR příslušnému podle právních předpisů o občanském soudním řízení. Řešení těchto sporů v rozhodčím řízení se vylučuje.
3. Není-li v této smlouvě výslovně ujednáno jinak, veškerá právní jednání činěná v písemné formě si smluvní strany doručují osobně oproti podpisu druhé smluvní strany, datovými zprávami ve smyslu zákona č. 300/2008 Sb., o elektronických úkonech a autorizované konverzi dokumentů, nebo prostřednictvím provozovatele poštovních služeb ve smyslu zákona č. 29/2000 Sb., o poštovních službách, a to na adresu uvedenou v záhlaví této smlouvy, případně na jinou adresu písemně sdělenou příslušnou smluvní stranou.

Je-li písemnost doručována do datové schránky, považuje se za doručenu okamžikem, kdy se adresát do datové schránky přihlásí. Pokud se adresát do datové schránky nepřihlásí ve lhůtě 10 dnů ode dne, kdy byla písemnost do datové schránky dodána, považuje se posledním dnem této lhůty písemnost za doručenu.

Je-li písemnost doručována prostřednictvím provozovatele poštovních služeb, pokud je pro provozovatele poštovních služeb písemnost nedoručitelná nebo jestliže adresát přijetí písemnosti odmítne nebo si ji nevyzvedne v úložní lhůtě 10 dnů, považuje se den vrácení této písemnosti provozovatelem poštovních služeb zpět odeslateli za den doručení se všemi právními účinky s doručení písemnosti spojenými.

4. Měnit a doplňovat tuto smlouvu lze pouze písemnými a číslovanými dodatky, které budou podepsány oprávněnými zástupci obou smluvních stran. Změna čísla účtu kterékoli ze smluvních stran nebo kontaktních osob ale není sama o sobě důvodem k uzavírání dodatku ke smlouvě. Tyto změny budou druhé smluvní straně oznamovány písemnou formou, a to osobou oprávněnou jménem oznamující strany jednat.

5. Ukáže-li se, že některé z ujednání této smlouvy je neplatné, zdánlivé nebo nevynutitelné, nebo stane-li se takovým v budoucnu, je či bude neplatné, zdánlivé nebo nevynutitelné pouze toto ujednání a platnost a vynutitelnost ostatních ujednání zůstane nedotčena, pokud z povahy, obsahu nebo z okolností, za jakých bylo takové ujednání přijato, nevyplývá, že tuto část nelze oddělit od ostatních ujednání této smlouvy. Smluvní strany se zavazují takové ujednání bez zbytečného odkladu nahradit ujednáním bezvadným, které bude v nejvyšší možné míře odpovídat obsahu a účelu ujednání vadného.
6. Tato smlouva nabývá platnosti podpisem obou smluvních stran. Účinnosti nabývá tato smlouva dnem uveřejněním v registru smluv ve smyslu zákona č. 340/2015 Sb., o registru smluv, v platném znění. K uveřejnění v registru smluv zašle tuto smlouvu pronajímatel, a to nejpozději do 20 dnů ode dne od jejího uzavření. Smluvní strany prohlašují, že žádný z údajů v této smlouvě včetně všech jejích příloh nemá povahu obchodního tajemství nájemce ani není důvěrný, a souhlasí s uveřejněním této smlouvy v registru smluv.
7. Tato smlouva se vyhotovuje ve dvou stejnopisech s platností originálu, z nichž po jednom obdrží každá smluvní strana. Nedílnou součástí této smlouvy tvoří příloha č. 1a-c – výpočtový list a platební kalendář, příloha č. 2a-c – orientační náčrt předmětu nájmu a příloha č. 3 a-c seznam zapůjčeného vybavení.
8. Smluvní strany shodně prohlašují, že tato smlouva je uzavřena podle jejich pravé a svobodné vůle, nikoliv v tísní nebo za nápadně nevýhodných podmínek, což stvrzují svými vlastnoručními podpisy.

V Ústí nad Labem dne.....¹³⁻⁰¹⁻²⁰²⁰

V dne²⁰⁻¹²⁻²⁰¹⁹

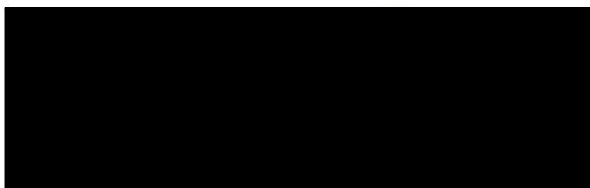

.....
pronajímatel



.....
nájemce

Přílohy:

- č. 1 – výpočtový list a platební kalendář
- č. 2 – výkres/orientační náčrt předmětu nájmu
- č. 3 – soupis zapůjčeného vybavení (bude přílohou předávacího protokolu)

VÝPOČTOVÝ LIST

od 1.1.2020

kantýna "placení"

příloha 1a) k nájemní smlouvě
Nájemce: HOKA - chráněná pracoviště, s.r.o.

A - ÚDAJE O NAJMU NEBYTOVÉHO PROSTORU		kantýna "placení"		Nájemce: HOKA - chráněná pracoviště, s.r.o.	
druh místnosti	rozměr v m ²	sazba za 1m ² /rok v Kč	měsíční úhrada v Kč		
kantýna	30,22	2 000,00	5 036,67		
sklad kantýny	14,97	200,00	249,50		
WC zaměstnanci	1,20	100,00	10,00		
úklidová místnost	3,10	100,00	25,83		
celkem	49,49		5 322,00		
další			0,00		
			0,00		
			0,00		
Celkem za měsíc v Kč			5 322,00		

B - ÚDAJE ZA ENERGIE						
druh energie	spotřeba kWh; GJ; m ³	jednotková sazba Kč/kWh (Kč/GJ; Kč/m ³)	základ daně	základní sazba DPH (21%)	snížená sazba DPH (15%)	měsíční úhrada v Kč
el. energie - přefakturace	819,8	1,98				1 623,28
spotřeba el. energie stanovená technickým propočtem (kWh)						1 129,41
teplo - přefakturace	2,9246	386,17				152,63
spotřeba tepla stanovená technickým propočtem (GJ)						0,00
vodné, stočné - přefakturace	1,533	99,56				0,00
spotřeba vody stanovená technickým propočtem (m ³)						0,00
plyn						0,00
spotřeba plynu stanovená technickým propočtem (GJ)						0,00
pára						0,00
spotřeba páry stanovená technickým propočtem (GJ)						0,00
Celkem za měsíc v Kč						2 905,32

C - ÚDAJE O POSKYTOVANÝCH SLUŽBÁCH					
druh služby	základ daně	základní sazba DPH (21%)	snížená sazba DPH (15%)	měsíční úhrada v Kč	
služby spojené s předávkou tepla	196,00	41,18		237,18	
služby spojené s předávkou vody	25,20	5,33		30,53	
služby spojené s předávkou el.energie	201,20	42,29		243,49	
úklid - podíl společných prostor	0,00	0,00		0,00	
odvoz tuhého odpadu (zajištěno dodav.)	0,00	0,00		0,00	
parkovací plocha	0,00	0,00		0,00	

podatelna		0,00		0,00		0,00
telefonní linka + poplatky za hovory (dle fakturace)		0,00		0,00		0,00
Celkem za měsíce v Kč		422,40		88,79		511,19

D - UDAJE O VYBAVENÍ NEBYTOVÉHO PROSTORU

(specifikace dle inventárního seznamu)

druh	základ daně	základní sazba DPH (21%)	snížená sazba DPH (15%)	měsíční úhrada v Kč
hmotný investiční majetek				
drobný hmotný investiční majetek				
drobný hmotný majetek				
Celkem za měsíce v Kč				

Celková měsíční úhrada v Kč

8 738,5

SPLÁTKOVÝ KALENDÁŘ

ke Smlouvě o nájmu a zajištění vybraných služeb

Pronajímatel:	IČO:	25488627	DIČ:	CZ25488627
Krajská zdravotní a.s. - Masarykova nemocnice v Ústí nad Labem, o.z., Sociální Péče 3316/12A, 401 13 Ústí nad Labem, Registrace : v OR vedeném u	IČO:	25435167	DIČ:	0
Nájemce:	Číslo daňového dokladu:			
HOKA - chráněná pracoviště, s.r.o.	Rozsah a předmět plnění:			nájemné vč. služeb dle výpočtového listu
	Datum vystavení:			1.1.2020
	Datum uskutečnění zdanitelného plnění:			31.1.2020
	Datum splatnosti:			vždy do 20. dne v měsíci
CENOVÁ REKAPITULACE :	základ daně	sazba daně	daň	celkem
Jednotková cena A - nebytový prostor:				5 322,00
Jednotková cena B - energie:				2 905,32
Jednotková cena C - služby:	422,40	21%	88,79	511,19
Jednotková cena D - vybavení:				
CELKEM	422,40		88,79	8 738,51
Zaokrouhlení:				0,49
Celková měsíční úhrada v Kč :				8 739,00

Kontrolní součet DPH:

15% 0,00 Kč pronajímatel:
21% 88,79 Kč

V Ústí nad Labem, dne:

za pronajímatele:

24	Krajská zdravotní, a.s.
000	Masarykova nemocnice v Ústí nad Labem, o.z.
000	oddělení správy a údržby majetku OSÚN
00	Sociální péče 3316/12A, 401 13 Ústí nad Labem

KZ

VÝPOČTOVÝ LIST

od 1.1.2020

kantýna budova "K"

příloha 1b) nájemní smlouvy
Nájemce: HOKA - chráněná pracoviště, s.r.o.

A - UDAJE O NAJMU NEBYTOVÉHO PROSTORU							
druh místnosti		rozměr v m ²	sazba za 1m ² /rok v Kč			měsíční úhrada v Kč	
kantýna č. místnosti 416		38,50	2 000,00			6 416,67	
šatna zaměstnanců 1/2 místnosti č. 407		15,43	200,00			257,17	
WC zaměstnanci č. místnosti 423.1		1,00	100,00			8,33	
úklid č. místnosti 422		2,75	100,00			22,92	
celkem		57,68				6 705,08	
další						0,00	
						0,00	
						0,00	
Celkem za měsíc v Kč						6 705,08	

B - UDAJE ZA ENERGIE							
druh energie	spotřeba kWh; GJ; m ³	jednotková sazba Kč/kWh (Kč/GJ; Kč/m ³)	základ daně	základní sazba DPH (21%)	snížená sazba DPH (15%)	měsíční úhrada v Kč	
el. energie - přefakturace						2 732,64	
spotřeba el. energie stanovená technickým propočtem (kWh)	1380,1	1,98				1 287,55	
teplo - přefakturace						152,63	
spotřeba tepla stanovená technickým propočtem (GJ)	3,334153	386,17				0,00	
vodné, stočné - přefakturace						0,00	
spotřeba vody stanovená technickým propočtem (m ³)	1,533	99,56				0,00	
plyn						0,00	
spotřeba plynu stanovená technickým propočtem (GJ)						0,00	
pára						0,00	
spotřeba páry stanovená technickým propočtem (GJ)						0,00	
Celkem za měsíc v Kč						4 172,81	

C - UDAJE O POSKYTOVANÝCH SLUŽBÁCH							
druh služby		základ daně	základní sazba DPH (21%)	snížená sazba DPH (15%)	měsíční úhrada v Kč		
služby spojené s předávkou tepla		223,50	46,89		270,39		
služby spojené s předávkou vody		25,20	5,33		30,53		
služby spojené s předávkou el.energie		338,80	71,10		409,90		
úklid - podíl společných prostor		0,00	0,00		0,00		
odvoz tuhého odpadu (zajištěno dodav.)		0,00	0,00		0,00		
parkovací plocha		0,00	0,00		0,00		

podatelna		0,00		0,00		0,00
telefonní linka + poplatky za hovory (dle fakturace)		0,00		0,00		0,00
Celkem za měsíc v Kč		587,50		123,31		710,81

D - ÚDAJE O VYBAVENÍ NEBYTOVÉHO PROSTORU

(specifikace dle inventurního seznamu)

hmotný investiční majetek	základ daně	základní sazba DPH (21%)	snížená sazba DPH (15%)	měsíční úhrada v Kč
drobný hmotný investiční majetek				
drobný hmotný majetek				
Celkem za měsíc v Kč				

Celková měsíční úhrada v Kč

11 588,7

SPLÁTKOVÝ KALENDÁŘ

ke Smlouvě o nájmu a zajištění vybraných služeb

Pronajímatel:	IČO:	DIČ:		
Krajská zdravotní a.s. - Masarykova nemocnice v Ústí nad Labem, o.z., Sociální Péče 3316/12A, 401 13 Ústí nad Labem, Registrace : v OR vedeném u	25488627	CZ25488627		
Nájemce:	IČO:	DIČ:		
HOKA - chráněná pracoviště, s.r.o.	25435167			
Číslo daňového dokladu:		0		
Rozech a předmět plnění:		nájemné vč. služeb dle výpočtového listu		
Datum vystavení:		1.1.2020		
Datum uskutečnění zdanitelného plnění:		31.1.2020		
Datum splatnosti:		vždy do 20. dne v měsíci		
GENOVÁ REKAPITULACE :	základ daně	sazba daně	daň	celkem
Jednotková cena A - nebytový prostor:				6 705,08
Jednotková cena B - energie:				4 172,81
Jednotková cena C - služby:	587,50	21%	123,31	710,81
Jednotková cena D - vybavení:				
CELKEM	587,50		123,31	11 588,70
Zaokrouhlení:				0,30
Celková měsíční úhrada v Kč :				11 589,00

Kontrolní součet DPH:

15%
21%

0,00 Kč pronajímatel:
123,31 Kč

V Ústí nad Labem, dne:

za pronajímatele:

24	Krajská zdravotní, a.s.
000	· Masarykova nemocnice v Ústí nad Labem, o.z.
000	oddělení správy a údržby majetku OSÚH
00	Sociální péče 3316/12A, 401 13 Ústí nad Labem



príloha č. 2b) k nájemní smlouvě

Prostory kantýny budova "K" - stravovací provoz

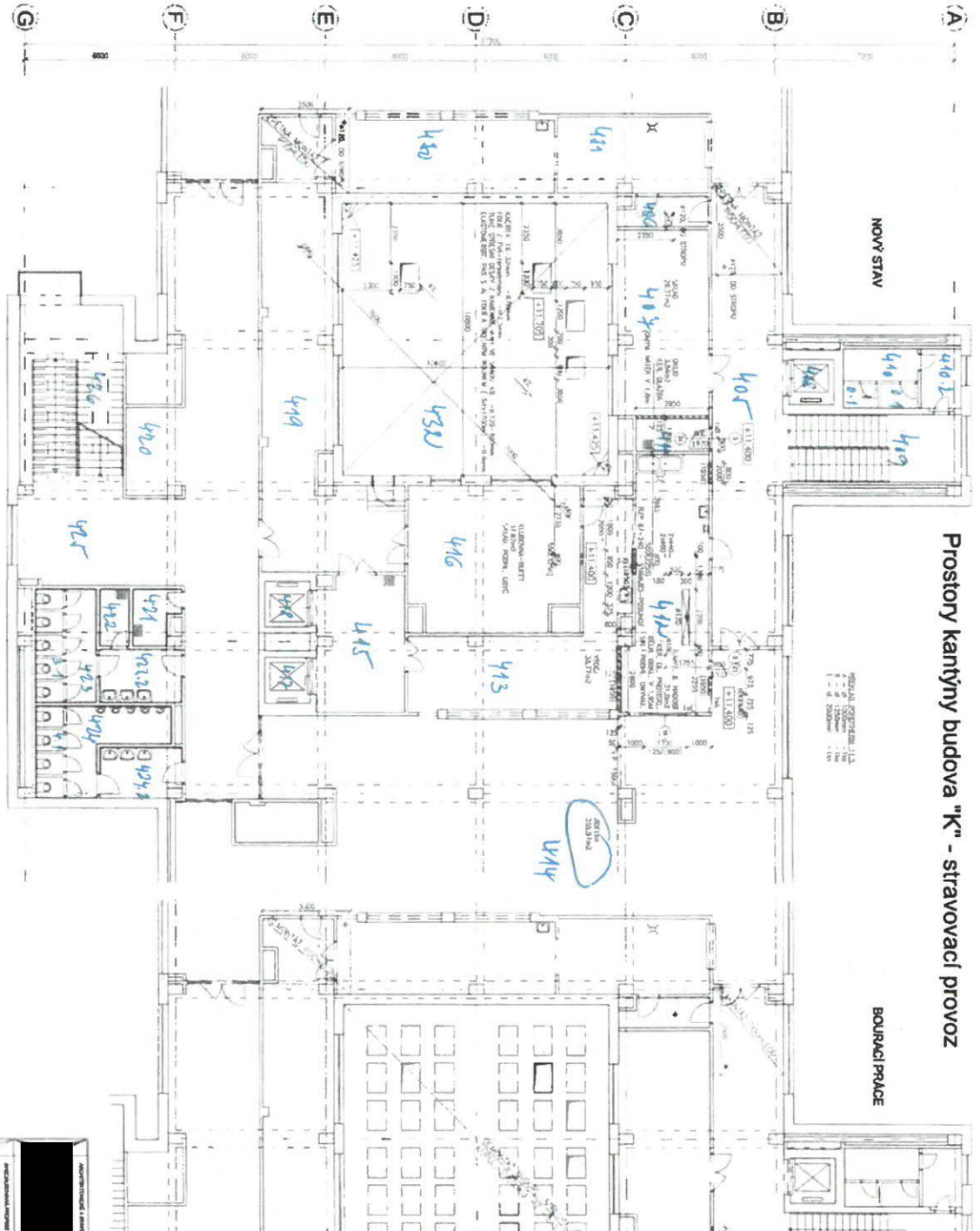

- VÝPIS ZNÁMEČNÍKOVÝCH VÝROBKŮ:
- 2) OCELOVÁ ZÁBRANĚ TYPU S, 600/1970, 1TV, SÍŤKA, OSŤII 140 MM - 1 KS
 - 3) OCELOVÁ ZÁBRANĚ TYPU S, 800/1970, 1TV, SÍŤKA, OSŤII 140 MM - 1 KS
- LEGENDA VÝPISNÝCH OTVORŮ:
- REKONSTRUOVANÉ DVERE (500) STAVAJÍCÍ
- LEGENDA MATERIÁLŮ:
- ZEMĚ Z LÉTKOVÝCH KEMAL BLOKŮ PŘI 1. K.S.
 - VČETĚ MŮJEDNÝCH ODKŮČŮ - VĚ STAVBA
 - STAVBA DŮRO

POZNÁMKA:
SÍŤKA STAVĚNÁ S ROZSAHOM 300 mm, ROZSAH
PŘEKRYTÍM 100 mm, ROZSAH ODKŮČŮ 40/27 mm v kóde
druhé ústie (prechod 300 mm, korekci
stropu do hladiny)

VÝPIS MÍSTNOSTÍ

Číslo	Název	Plocha	Objem	Uprava	Poznámka
401	CHODBA + PŘEDSŤ	18,66	P1	TERČNĚ SOKLIK	
402	SCHODIŠŤE	13,00	P1	TERČNĚ SOKLIK	
403	SČLADĚNÝ NÁBYTNÝ	14,50	P8	TERČNĚ SOKLIK	
404	MÍSTNOSTI ROZKROVŮ	5,70	P40		
405	CHODBA + PŘEDSŤ	5,27	P1	TERČNĚ SOKLIK	
406	ODPOZ. ODPOKŮV	4,10	P2	OBKL. STĚN V 185 CM	
407	SČLADĚNÝ	10,85	P2		
408	VÝTAH NG 300	2,25			
409	SCHODIŠŤI	13,50			
410	WC - 2 PŘEDSŤ	3,85	P2	OBKL. STĚN V 185 CM	
410.1	WC - 1	2,80	P2	OBKL. STĚN V 185 CM	
410.2	PŘEDSŤ WC	4,00	P2	OBKL. DVEŘI V 185 CM	
411	UKLIDŮV	3,00	P2	OBKL. STĚN V 185 CM	
412	UKLIDŮV PŘI STL. NÁDOR	2,10	P3	OBKL. STĚN V 185 CM	
413	VÝBEJ	3,76	P5	OBKL. STĚN V 185 CM	
414	DVEŘI	3,57	P5		
415	MANIPULAČE	12,85	P2	OBKL. STĚN V 185 CM	
416	KUCHOVNA	36,50	P8		
417	VÝTAH NG 500	12,5			
418	VÝTAH NG 500	3,25	P3	OBKL. STĚN V 185 CM	
419	ZÁSTĚBOVÁ CHODBA	5,20	P3	OBKL. STĚN V 185 CM	
420	UKLIDŮV	8,05	P1	TERČNĚ SOKLIK	
421	UKLIDŮV	4,10	P2	OBKL. STĚN V 185 CM	
422	UKLIDŮV	2,75	P1	OBKL. STĚN V 185 CM	
423	WC - 2 PŘEDSŤ	3,40	P2	OBKL. STĚN V 185 CM	
424	WC - 1	4,80	P2	OBKL. STĚN V 185 CM	
423.2	PŘEDSŤ	1,25	P2	OBKL. STĚN V 185 CM	
424.1	WC - 1 PŘEDSŤ	1,95	P2	OBKL. STĚN V 185 CM	
424.2	PŘEDSŤ	10,20	P2	OBKL. STĚN V 185 CM	
425	CHODBA + PŘEDSŤ	18,10	P1	TERČNĚ SOKLIK	
426	SCHODIŠŤE	18,40	P1	TERČNĚ SOKLIK	
427	JEDĚŤNĚ	118,00	P5	OBKL. DVEŘI V 185 CM	
428	VÝTAH NG 500	3,25			
429	VÝTAH NT 1000	3,80			
430	VÝBEJ	28,00	P3	OBKL. STĚN V 185 CM	
431	UKLIDŮV PŘI STL. NÁDOR	18,00	P3	OBKL. STĚN V 185 CM	
432	STŘEŠNĚ	14,50	P3	OBKL. STĚN V 185 CM	

ADRESA: PAVLA ON STRAVOVACIHO ZÁBLZENÍ
ZNAJMA TECHNOL. VÝR. A DEP. JEDL. A SČLADĚNÝ
MASAROVANÁ NEMOCNICNE ÚSTI NĚ-BUKOV
MASAROVANÁ NEMOCNICNE ÚSTI NĚ-BUKOV

PROJEKT
STAVBY

1. STAVEBNÍ ČÁST

05/2003

1:100

0

1.17

VÝPOČTOVÝ LIST

od 1.1.2020

kanthýna "onkologie"

Příloha 1c) k nájemní smlouvě
Nájemce: HOKA - chráněná pracoviště, s.r.o.

A - ÚDAJE O NÁJMU NEBYTOVÉHO PROSTORU	kanthýna "onkologie"	rozměr v m ²	sazba za 1m ² /rok v Kč	měsíční úhrada v Kč
kanthýna č. místnosti 153	druh místnosti	20,02	2 000,00	3 336,67
sklad kanthýny č. místnosti 154		5,90	200,00	98,33
WC zaměstnanci č. místnosti 156		2,72	100,00	22,67
úklid č. místnosti 167		2,50	100,00	20,83
celkem		31,14		3 478,50
další				0,00
				0,00
				0,00
Celkem za měsíce v Kč				3 478,50

B - ÚDAJE ZA ENERGIE	druh energie	spotřeba kWh; GJ; m ³	jednotková sazba Kč/kWh (Kč/GJ; Kč/m ³)	základ daně	základní sazba DPH (21%)	snížená sazba DPH (15%)	měsíční úhrada v Kč
el. energie - přefakturace		713,076	1,98				1 411,89
spotřeba el. energie stanovená technickým propočtem (kWh)							775,10
teplo - přefakturace		2,007147	386,17				152,33
spotřeba tepla stanovená technickým propočtem (GJ)							0,00
vodné, stočné - přefakturace		1,530	99,56				0,00
spotřeba vody stanovená technickým propočtem (m ³)							0,00
plyn							0,00
spotřeba plynu stanovená technickým propočtem (GJ)							0,00
pára							0,00
spotřeba páry stanovená technickým propočtem (GJ)							0,00
Celkem za měsíce v Kč							2 330,32

C - ÚDAJE O POSKYTOVANÝCH SLUŽBÁCH	druh služby	základ daně	základní sazba DPH (21%)	snížená sazba DPH (15%)	měsíční úhrada v Kč
služby spojené s předávkou tepla		134,50	28,27		162,77
služby spojené s předávkou vody		25,20	5,27		30,47
služby spojené s předávkou el.energie		175,00	36,78		211,78
úklid - podíl společných prostor		0,00	0,00		0,00
odvoz tuhého odpadu (zajištěno dodav.)		0,00	0,00		0,00
parkovací plocha		0,00	0,00		0,00

podatelna		0,00		0,00		0,00
telefonní linka + poplatky za hovory (dle fakturace)		0,00		0,00		0,00
CELKEM ZA MĚSÍC V Kč		334,70		70,32		405,02

D - ÚDAJE O VYBAVENÍ NEBYTOVÉHO PROSTORU
(specifikace dle inventurního seznamu)

hmotný investiční majetek	druh	základ daně	základní sazba DPH (21%)	snížená sazba DPH (15%)	měsíční úhrada v Kč
drobný hmotný investiční majetek					
drobný hmotný majetek					
CELKEM ZA MĚSÍC V Kč					

CELKOVÁ MĚSÍČNÍ ÚHRADA V Kč **6 222,8**

SPLÁTKOVÝ KALENDÁŘ
ke Smlouvě o nájmu a zajištění vybraných služeb

Pronajímatel:	Krajská zdravotní a.s. - Masarykova nemocnice v Ústí nad Labem, o.z., Sociální péče 3316/12A, 401 13 Ústí nad Labem, Registrace : v OR vedeném u HOKA - chráněná pracoviště, s.r.o.	IČO:	25488627	DIČ:	CZ25488627
Nájemce:		IČO:	25435167	DIČ:	
Číslo daňového dokladu:			0		
Rozsah a předmět plnění:			nájemné vč. služeb dle výpočtového listu		
Datum vystavení:			1.1.2020		
Datum uskutečnění zdanitelného plnění:			vždy do 20. dne v měsíci		31.1.2020
Datum splatnosti:					31.1.2020
CENOVÁ REKAPITULACE :		základ daně	sazba daně	daň	celkem
Jednotková cena A - nebytový prostor:					3 478,50
Jednotková cena B - energie:					2 339,32
Jednotková cena C - služby:		334,70	21%	70,32	405,02
Jednotková cena D - vybavení:					
CELKEM		334,70		70,32	6 222,84
Zaokrouhlení:					0,16
CELKOVÁ MĚSÍČNÍ ÚHRADA V Kč :					6 223,00

Kontrolní součet DPH: 15% 0,00 Kč pronajímatel: 21% 70,32 Kč

V Ústí nad Labem, dne:

za pronajímatele:

24	Krajská zdravotní, a.s.
000	· Masarykova nemocnice v Ústí nad Labem, o.z.
000	odčítání správy a údržby majetku OSÚN
00	Sociální péče 3316/12A, 401 13 Ústí nad Labem



příloha 2c) k nájemní smlouvě

INP A0 barevné Zk...f - Adobe Acrobat Reader DC
Soubor Úpravy Zobrazení Okna Nápověda
Domovská stránka Nástroje INP A0 barevné Zk... x

3311 x 4681

1 / 1 75%
Přihlásit se
Nástroje pro PDF
Exportovat PDF
Vytvořit PDF
Adobe Acrobat Pro DC
S placeným předplatným můžete převádět soubory do PDF a snadno je zkombinovat s jinými typy souborů
Podle informací
Upravit PDF
Poznámka
Zkombinovat soubory
Redigovat
Ochrana
Optimalizovat PDF
Převádějte a upravujte soubory PDF s aplikací Acrobat Pro DC
Vyzkoušet bezplatnou zkušební verzi

219 6.8.2019



Prilášt se

Škrička



139	LŮŽKOVÝ VÝTAH	7,25
140	VÝTAH R	18,70
141	SCHODIŠTĚ	20,40
142	LÉKÁRSKÝ POKOJ	11,80
143	JEMNÁ KOMORA	6,40
144	PŘEDSÍN	3,20
145	ZADVĚŘI	3,98
146	CHODBA	12,72
147	CHODBA	59,18
148	HALA	11,37
149	DENNÍ MÍSTNOST PACIENTŮ	38,54
150	JEDNA PACIENTŮ	33,87
151	KUCHYŇ	13,70
152	LIMFARMA STOLNÍHO NÁDOBÍ	14,25
153	BUFFET	20,02
154	SKLAD BUFETU	5,90
155	SKLAD	9,38
156	ZÁCHOD PACIENTŮ S PŘEDSÍMÍ ŽENY	2,72
157	DTO-MUŽI	2,72
158	LŮŽKOVÝ VÝTAH	2,50
159	OSOBNÍ VÝTAH	2,42
160	SCHODIŠTĚ	14,61
161	SKLAD	12,53
162	ZÁCHOD S PŘEDSÍMÍ ŽENY	4,43
163	TOALET-MUŽI	3,78
164	ZADVĚŘI	6,43
165	SKLAD	21,00
166	ŠATNA	40,00
167	OKLID	22,50
168	VSTUP	6,02
169	CHODBA	121,10
170	KANCELAR	9,09
171	KANCELAR	13,44
172	ZÁCHOD S PŘEDSÍMÍ - ŽENY	2,6
173	ČEKARNA	37,82
174	ORDINACE	21,25
175	ORDINACE	23,78
176	PŘEDSÍN	1,65
177	SVĚTKACÍ BOXY	2,62
178	LÉKAROVNÁ KOMORA	1,25
179	ORDINACE	21,82
180	SVĚTKACÍ BOXY	2,62
181	PŘEDSÍN	2,56
182	ORDINACE	13,00
183	ORDINACE	27,96
184	SKLAD	5,59
185	SVĚTKACÍ BOXY	2,88
186	CHODBA	3,79
187	JEMNÁ KOMORA	9,93
188	SKLAD	1,98
189	ZÁCHOD S PŘEDSÍMÍ-MUŽI	1,86
190	CHODBA	16,85
191	SCHODIŠTĚ	23,51
192	ARCHIV	38,16
193	ČEKARNA	38,09
194	SVĚTKACÍ BOXY	5,60
195	VÝŠETŘOVNA	39,71
196	OZÁŘOVNA	40,64
197	OZÁŘOVNA	50,88
198	SVĚTKACÍ BOXY	2,80
199	VÝŠETŘOVNA	24,43
1001	HETATRON	84,77
1002	OZÁŘOVNA	13,20
1003	KABINKA	7,59
1004	ZĚBRK DO SROJOVNY	3,23
1005	ZADVĚŘI	12,90
1006	CHODBA	43,10
1007	SCHODIŠTĚ	8,15
1008	MÍSTNOST FYZIKŮ	12,70

- Exportovat PDF
- Vytvořit PDF

Adobe Acrobat Pro DC

S placeným předplatěním můžete převádět soubory do PDF a snadno je zkombinovat s jinými typy souborů

- Upravit PDF
- Poznámka
- Zkombinovat soubory
- Redigovat
- Ochrana
- Optimalizovat PDF

Převádějte a upravujte soubory PDF s aplikací Acrobat Pro DC. Vyzkoušet bezplatnou zkušební verzi

Datum vykazu: 31.12.2019 Stav invest.majetku - 01 Účet.odpisy
 Datum vytvoření: 19.09.2019

Účetnílokh 1000 Umístění 20189
 Přídání 27520220

PAVLOVA JW

Inv.maj.	Podč	Invent.číslo	Ident.čís.	Místnost	Označení IK	Označení typu	Sériové číslo	RokPF	Pol.hodn.	Úč.hodn.	Množství
220025702	0	2-20219219			VAHA NEROVNORAMENNA			1991	0,31	0,31	1
220055203	0	220055203			TROUBA MIKROVLNNA SENCOR		F 061220933	2008	1.019,00	0,00	1
220056334	0	220056334			CHLADNICKA VELKA PROSKLENA NA NAROJE		9520293	2008	3.000,00	0,00	1
220056335	0	220056335			CHLADNICKA VELKA DVOUDVEROVA NA POTRAVINY		025089	2008	500,00	0,00	1
220056336	0	220056336			ZARIZENI ZABEZPECOVACI	PC 1510CZ3	18001730	2008	5.000,00	0,00	1
220058545	0	220058545			VITRINA PULTOVA CHLADICI	OHIO	810776006	2009	34.326,00	0,00	1
220063641	0	220063641			MONITOR		15E-AZVS	2011	2.340,00	0,00	1
220063647	0	220063647			POCITAC DELL		431J35J	2011	16.734,00	0,00	1
220068046	0	220068046			TISKARNA EPSON POKLADNI TM-T88V		M03F335911	2014	8.165,08	0,00	1
220068842	0	220068842			SNIMAC PERSONALIZACNI ENCO-DIP-L		524-2014-05-00277	2014	4.457,00	0,00	1
220086052	0	620016460			PC IBM		LMKK8LT	2013	4.800,00	0,00	1
220086053	0	620016454			MONITOR LCD ACER 17"		51081967020C115422	2013	1.800,00	0,00	1
220086176	0	220086176			KONVICE RYCHLOVARNÁ NEREZOVA SENCOR 1,8L			2019	550,00	0,00	1
220086177	0	220086177			KONVICE RYCHLOVARNÁ NEREZOVA SENCOR 1,8L			2019	550,00	0,00	1
* Účetní okruh 1000 Krajská zdravotní a.s.											
**Umístění 20189 STRAVOVACI-KANTYNA PLICNI-											
									87.241,39	0,31	14
									87.241,39	0,31	14

*ALGIRA HRAZEK URAVIM.
 A KONVICE PERI*

Datum vykazů: 31.12.2019 Stav invest.majetku - 01 Účet.opisly
 Datum vytvoření: 19.09.2019

Účetní období: 2019
 Účetní číslo: 20192

Titulní číslo: 27520620

Invent. maj.	Podř.	Invent. číslo	Ident. čís.	Místnost	Označení IM	Označení typu	Serialové číslo	Koef.	Pol. hodn.	Úč. hodn.	Prostředí
220065005	0	220065005			ZASOBNIK NEREZ 12 L			2012	1.129,50	0,00	1
220065006	0	220065006			ZASOBNIK NEREZ 12 L			2012	1.129,50	0,00	1
220067659	0	220067659			ZASOBNIK NEREZ 120L			2013	1.262,00	0,00	1
220067660	0	220067660			ZASOBNIK NEREZ 120L			2013	1.262,00	0,00	1
220067661	0	220067661			ZASOBNIK NEREZ 120L			2013	1.262,00	0,00	1
220067767	0	220067767			TROUBA MIKROVLNNA DAWOO KOR			2013	1.210,00	0,00	1
220067768	0	220067768			TROUBA MIKROVLNNA DAWOO KOR			2013	1.210,00	0,00	1
220067856	0	620016644			KRESLO HLINIKOVE NARNI			2013	726,00	0,00	1
220067857	0	620016644			KRESLO HLINIKOVE NARNI			2013	726,00	0,00	1
220067858	0	620016644			KRESLO HLINIKOVE NARNI			2013	726,00	0,00	1
220067859	0	620016644			KRESLO HLINIKOVE NARNI			2013	726,00	0,00	1
220067860	0	620016644			KRESLO HLINIKOVE NARNI			2013	726,00	0,00	1
220067861	0	620016644			KRESLO HLINIKOVE NARNI			2013	726,00	0,00	1
220067862	0	620016644			KRESLO HLINIKOVE NARNI			2013	726,00	0,00	1
220067863	0	620016644			KRESLO HLINIKOVE NARNI			2013	726,00	0,00	1
220067864	0	620016644			KRESLO HLINIKOVE NARNI			2013	726,00	0,00	1
220067865	0	620016644			KRESLO HLINIKOVE NARNI			2013	726,00	0,00	1
220067866	0	620016644			KRESLO HLINIKOVE NARNI			2013	726,00	0,00	1
220067867	0	620016644			KRESLO HLINIKOVE NARNI			2013	726,00	0,00	1
220067868	0	620016641			STOL HLINIKOVY 60x60 cm			2013	907,48	0,00	1
220067869	0	620016641			STOL HLINIKOVY 60x60 cm			2013	907,48	0,00	1
220067870	0	620016641			STOL HLINIKOVY 60x60 cm			2013	907,48	0,00	1
220067871	0	620016415			REGAL OBCHODNI SU-5			2012	7.532,40	0,00	1
220067872	0	620016415			REGAL OBCHODNI SU-5			2012	7.532,40	0,00	1
220067873	0	620016415			REGAL OBCHODNI SU-5			2012	7.532,40	0,00	1
220067874	0	620016425			REGAL OBCHODNI SU-5 3 POLICE			2012	14.452,60	0,00	1
220067875	0	620016425			REGAL OBCHODNI SU-5 3 POLICE			2012	14.452,60	0,00	1
220068047	0	220068047			TIŠKARNA EPSON POKLADNI TM-T88V		MO3F335915	2014	2.040,00	0,00	1
220068048	0	220068048			TIŠKARNA EPSON POKLADNI TM-T88V		MO3F335916	2014	8.165,08	0,00	1
220068049	0	220068049			ZASUVKA POKLADNI C420A-RJ10P10C		C1606130527	2014	1.819,94	0,00	1
220068051	0	220068051			ZASUVKA POKLADNI C420A-RJ10P10C		C1606130544	2014	1.819,84	0,00	1
220068062	0	220068062			MONITOR HP P221 22"LED		3CQ3410M7	2014	3.835,00	0,00	1
220068063	0	220068063			MONITOR HP P221 22"LED		3CQ3410M7	2014	3.835,00	0,00	1
220068162	0	220068162			SNIMAC PERSONALIZACNI ENCO-DIP-L		524-2014-01-00263	2014	8.489,00	0,00	1
220068163	0	220068163			SNIMAC PERSONALIZACNI ENCO-DIP-L		524-2014-01-00264	2014	8.489,00	0,00	1
220068164	0	220068164			SNIMAC PERSONALIZACNI ENCO-DIP-L		524-2014-01-00265	2014	8.489,00	0,00	1
220068169	0	220068169			SNIMAC PERSONALIZACNI ENCO-DIP-L		524-2014-01-00265	2014	8.489,00	0,00	1
220068985	0	220068985			KIOSEK OBJEDNAVROVY - STRAVOVACI SYSTEM		L133C013493	2014	36.300,00	0,00	1
220069244	0	220069244			VENTILATOR STOLNI			2014	545,50	0,00	1
220069245	0	220069245			VENTILATOR STOLNI			2014	545,50	0,00	1
220070052	0	220070052			POCITAC PROMYSLOVY NESLYSNY		14050668	2014	15.730,00	0,00	1
220070196	0	220070196			FRITAZA EL.RM GASTRO			2015	38.599,00	0,00	1
220070941	0	220070941			VOZIK SERVIROVACI S 2 POL.			2015	3.595,00	0,00	1
220070942	0	220070942			VOZIK SERVIROVACI S 2 POL.			2015	3.595,00	0,00	1
220077173	0	220077173			TERMOB IZOL.S VYPUSTNYM KOROZEM 20L			2016	3.737,80	0,00	1
220077835	0	220077835			TERMOB IZOL.S KOROZEM 20L			2016	3.737,80	0,00	1
220082026	0	220082026			TERMOB VARNY IZOL.			2017	2.890,58	0,00	1
220082027	0	220082027			TERMOB VARNY IZOL.			2017	2.890,58	0,00	1

Antypan K. - Mamonik
 2011001 78

Inv.maj.	Podř Invent.	Číslo	Ident.čís.	Místnost	Uznačení IM	Uznačení typu	Seriové číslo	Koefp	Pof.hodn.	Uč.hodn.	Množství
210002805 0	610000610		9000007324		VITRINA CHLADICI EUROPA			2012	55.315,00	0,00	1
210002806 0	610000611				VITRINA CHLADICI EUROPA			2012	67.478,00	0,00	1
210002858 0	210002858				KIOSEK OBJEDNÁVKOVÝ-STRAVOVACÍ SYSTE M HANGI7 ST	HANGI7 ST	H13C030493	2012	56.079,07	0,00	1
210002859 0	210002859				KIOSEK OBJEDNÁVKOVÝ-STRAVOVACÍ SYSTE M HANGI7 ST	HANGI7 ST	H13C030498	2014	56.079,07	0,00	1
210002899 0	210002899				BUKET CHLAZENÝ JIVA J 188 (PROSKL.CHLAZ.VITRINA)	JIVA J 188	927	2014	46.638,24	22.534,24	1
220000541 0	2-10015559				STUL VYDEJNÍ CHLAD.NEREZ.PRO 3 NADOBY	SVV	073/95	1995	16.720,90	16.720,90	1
220010837 0	2-20232537				KONTEJNER PRADELENSKY POJIZDNY, DRATENY	KV 03		2004	1.612,98	1.612,98	1
220017873 0	2-20023212				STOLEK	SV 6		1987	0,31	0,31	1
220017874 0	2-20023213				STOLEK	SV 6		1987	0,31	0,31	1
220017875 0	2-20023214				STOLEK	SV 6		1987	0,31	0,31	1
220017877 0	2-20023216				STOLEK	SV 6		1987	0,31	0,31	1
220017880 0	2-20023219				STOLEK	SV 6		1987	0,31	0,31	1
220017881 0	2-20023220				STOLEK	SV 6		1987	0,31	0,31	1
220017883 0	2-20023222				STOLEK	SV 6		1987	0,31	0,31	1
220023662 0	2-20107171				VOZIK PLOŠINOVY TRANSPORTNI	ARW		1992	0,31	0,31	1
220023663 0	2-20107172				VOZIK PLOŠINOVY TRANSPORTNI	ARW		1992	0,31	0,31	1
220032171 0	2-20109741				VOZIK SERVIŠOVACI	ARW		1996	0,31	0,31	1
220032180 0	2-20109751				SKRINKA KUCHYNSKA KOV.TRIDIL.S DREZEM			1996	0,31	0,31	1
220032181 0	2-20109752				SKRINKA KUCHYNSKA KOV.TRIDIL.S DREZEM			1996	0,31	0,31	1
220032182 0	2-20109753				SKRINKA KUCHYNSKA KOV.TRIDIL.S DREZEM			1996	0,31	0,31	1
220032183 0	2-20109754				SKRINKA KUCHYNSKA S DREZEM			1996	0,31	0,31	1
220032184 0	2-20109755		9000001320		LINKA KUCHYNSKA KOVOVA			1996	0,31	0,31	1
220034077 0	2-20114583				STUL JIDELNI BOROVICE	MV-TP		1997	0,31	0,31	1
220037471 0	2-20203512				VOZIK POD TERMOFORT GNAT			1997	0,31	0,31	1
220040617 0	2-20207119				STOLAN SE ZAVESNYMI KOSIKY			1997	0,31	0,31	1
220040618 0	2-20207120				STOLAN SE ZAVESNYMI KOSIKY			1997	0,31	0,31	1
220044828 0	2-20100964				BOX POKLADNI			1993	0,31	0,31	1
220046847 0	2-10014000				VOZIK JIDELNI A VYDAJOVY SAG 3	SAG 3	NIENI	1992	0,31	0,31	1
220046848 0	2-10014005				VOZIK JIDELNI A VYDAJOVY SAG 3	SAG 3	NIENI	1992	0,31	0,31	1
220046865 0	2-10014042				VOZIK REKALDOVY RMR 161 JEDNODILNY	RMR 161	NIENI	1992	0,31	0,31	1
220046900 0	2-10014096				ZASOBNIK KOSOVY UZAVRENY CE 50/50	CE 50/50	NIENI	1992	0,31	0,31	1
220046901 0	2-10014097				ZASOBNIK KOSOVY UZAVRENY CE 50/50	CE 50/50	NIENI	1992	0,31	0,31	1
220046902 0	2-10014098				ZASOBNIK KOSOVY UZAVRENY CE 50/50	CE 50/50	NIENI	1992	0,31	0,31	1
220046929 0	2-10014162				ZASOBNIK NA TALIRE POJ.2 SHE-26 SONDER	26 SONDER	NIENI	1992	0,31	0,31	1
220046933 0	2-10014167				ZASOBNIK NA TALIRE POJ.2 SHE-26 SONDER	26 SONDER	NIENI	1992	0,31	0,31	1
220046941 0	2-10014184				ZASOBNIK NA PODNOSY STM PO 1	STM PO 1	NIENI	1992	0,31	0,31	1
220046942 0	2-10014185				ZASOBNIK NA PŘIBORY BT 80	BT 80	NIENI	1992	0,31	0,31	1
220046943 0	2-10014186				ZASOBNIK NA PŘIBORY BT 80	BT 80	NIENI	1992	0,31	0,31	1
220047672 0	2-10015540				VOZIK NA PŘIBORY A PODNOSY NEREZOVY	JIVA 70-N	NIENI	1995	2.090,44	2.090,44	1
220047692 1	2-10015568-1				PODSTAVEC NEREZ	MEV 3.40	120/94	2004	0,00	0,00	1
220047694 1	2-10015572-1				STUL S DREZ.A SPRCHOU	M 1000	MS 10	1992	0,00	0,00	1
220048017 0	2-10015572-2				STUL NEUTRALNI S POLJEZD.DESKOU NEREZ	M 1000	MS 10	1992	0,00	0,00	1
220060946 0	220060946				VENTILÁTOR STOLANOVY	NEUVEDEN	NEUVEDENKO	2010	977,91	977,91	1
220060947 0	220060947				VENTILÁTOR STOLANOVY	AMASKA	NIENI	2010	598,80	0,00	1
220062760 0	220062760		9000012968		MONITOR 22 LCD SAMSUNG	AMASKA	NIENI	2011	598,80	0,00	1
							CB27HF92923308		3.409,00	0,00	1

Datum výkazu: 31.12.2019 Stav invest.majetku - 01 Účet.odpisy
 Datum vytvoření: 19.09.2019

2010HA JL

Účetníokruh 1000 Umístění 20409 TřídaIM 27520210

Inv.maj.	Podč.	Invent.číslo	Ident.čís.	Místnost	Označení IM	Označení typu	Sériové číslo	RokPP	Poř.hodn.	Úč.hodn.	Množství
220058546	0	220058546			VITRÍNA PULTOVÁ CHLADICÍ	OHIO	810776006	2009	34.326,00	0,00	1
220064639	0	220064639			TROUBA MIKROVLNĀ			2012	1.211,00	0,00	1
220068050	0	220068050			ZÁSUVKA POKLADNÍ CA20A-RJ10P10C		C1606130538	2014	1.819,84	0,00	1
220068054	0	220068054			POČÍTAČ HP COMPAQ 6300		CZC34711CZ	2014	13.480,00	0,00	1
220068061	0	220068061			MONITOR HP P221 22"LED		3CQ3410L17	2014	3.835,00	0,00	1
220068165	0	220068165			SNÍMAČ PERSONALIZAČNÍ ENCO-DIP-L		524-2014-01-00257	2014	8.456,80	0,00	1
220069897	0	220069897			KONVICE RYCHLOVARNĀ SENCOR SMK1504ČERVENĀ		1504064	2014	312,50	0,00	1
220071612	0	220071612			VITRÍNA CHLADICÍ RWV NORD LINE 160		TC8Y064301	2015	19.711,00	0,00	1
220075392	0	220075392			TISKĀRNA EPSON TM-T20 II/USB/SERIOVĀ		NEUVEDENO	2015	3.751,00	0,00	1
220080274	0	220080274			KONVICE RYCHLOVARNĀ NEREZOVĀ 1,7L CONCEP			2017	453,00	0,00	1
* Účetní okruh 1000 Krájská zdravotní a.s.											
**Umístění 20409 STRAV.-KANTYNA ONKOLOGIE									87.356,14	0,00	10
									87.356,14	0,00	10

*PRÍMĀ HROSDĀ NĀNĀVĀ
 A LEDNICE DEPI*