



**Smlouva o výpůjčce nebytových prostor a nájmu movitých věcí
č. VYP/01/01/001817/2020 (dále jen „smlouva“) uzavřena dle § 2193 a násl. zákona
č. 89/2012 Sb., občanský zákoník, ve znění pozdějších právních předpisů (dále jen
„OZ“)**

níže uvedeného dne, měsíce a roku mezi:

Hlavní město Praha

se sídlem Praha 1 – Staré Město, Mariánské náměstí 2/2, PSČ 110 00

IČO: 00064581

DIČ: CZ00064581, plátce DPH

zastoupené Ing. Ivetou Pekárkovou, ředitelkou odboru služeb MHMP

(na straně jedné jako "půjčitel")

a

Muzeum paměti XX. století, z.ú.

se sídlem Praha 1 – Staré Město, Mariánské náměstí 2/2, PSČ 110 00

IČO: 08694508

DIČ: není plátce DPH

zastoupené Mgr. Jiřím Šestákem, Ph.D., ředitelem

(na straně druhé jako „vypůjčitel“)

(dále společně jen „smluvní strany“)

I.

Předmět výpůjčky a předmět nájmu

1. Půjčitel je vlastníkem pozemku parc. č. 20/1 o výměře 560 m², jehož součástí je stavba č. p. 929, objekt k bydlení, vše k.ú. Nové Město, adresa Opletalova 22, 110 00 Praha 1, vše zapsané na listu vlastnictví č. 1143 (tvoří přílohu č. 1 smlouvy jako její nedílná součást), vedeném Katastrálním úřadem pro hlavní město Prahu, Katastrální pracoviště Praha, pro katastrální území Staré Město (dále jen „**objekt**“).
2. Touto smlouvou půjčitel vypůjčitelu přenechává za níže stanovených podmínek do užívání část objektu, a to prostory místnosti č. 426 až 433 o celkové rozloze 99,6 m², umístěné v 3. NP objektu (dále jen „**předmět výpůjčky**“). Vyznačení situace vypůjčených prostor tvoří přílohu č. 2 této smlouvy, která tvoří její nedílnou součást.
3. Půjčitel dále smlouvou pronajímá vypůjčitelu do nájmu movitý majetek, tj. vnitřní vybavení předmětu výpůjčky, který je v operativní evidenci půjčitele (dále jen „**předmět nájmu**“), viz příloha č. 3 smlouvy, která tvoří její nedílnou součást.

II. Základní ustanovení

1. Půjčitel přenechává vypůjčitelovi předmět výpůjčky a předmět nájmu do užívání za podmínek dále stanovených ve smlouvě a vypůjčitel jej za těchto podmínek do výpůjčky a nájmu přijímá.
2. Dohodnutým účelem předmětu výpůjčky a předmětu nájmu je zajištění řádného provozu muzea pro zachování historické paměti o událostech XX. století, které souvisely se vznikem, existencí a pádem totalitních režimů na území Československa.

III. Nájemné, platby za služby a platební podmínky

1. Smluvní strany se dohodly na nájemném za užívání movitého majetku, blíže specifikovaného v čl. I odst. 1 smlouvy ve výši 10.871,- Kč (slovy: deset tisíc osmdesát sedm set sedmáct jednákorun českých) bez DPH ročně, přičemž k této částce bude vždy připočtena příslušná sazba DPH.
2. Smluvní strany se dohodly, že nájemné dle odst. 1 tohoto článku smlouvy za movitý majetek bude placeno čtvrtletně, ve výši 2.717,75 Kč (slovy: dvě tisíce sedm set sedmáct korun českých sedmdesát pět haléřů) bez DPH, a to vždy za příslušné čtvrtletí do 15. dne měsíce po posledním měsíci příslušného čtvrtletí, za nějž je hrazeno, přičemž k této částce bude vždy připočtena příslušná sazba DPH.
3. Smluvní strany se dohodly, že vypůjčitel bude hradit půjčitelovi paušální poplatek za elektrickou energii, vodné a stočné, teplo a odvoz odpadu. Celková výše paušálního poplatku je stanovena ve Výpočtovém listu, který je nedílnou součástí smlouvy a tvoří její přílohu č. 4. Platba za služby a energie bude probíhat převodem na bankovní účet uvedený na daňovém dokladu. Lhůta splatnosti je stanovena na poslední den měsíce příslušného čtvrtletí, za které je hrazeno. Dnem uskutečnění zdanitelného plnění je den vystavení daňového dokladu. Daňový doklad bude vystaven do 15. dne prvního měsíce příslušného čtvrtletí. V případě úpravy cen za poskytnuté služby dle tohoto ustanovení se výše paušálního poplatku upraví novým výpočtovým listem, který se stane nedílnou součástí smlouvy. Služby budou každoročně ze strany půjčitele vyúčtovávány.
4. Částky za plnění uvedené v odst. 1 a 2 tohoto článku smlouvy se považují za zaplacené dnem připsání na účet půjčitele.

IV. Doba trvání výpůjčky a nájmu a ukončení výpůjčky a nájmu

1. Půjčitel přenechává předmět výpůjčky do bezplatného užívání a předmět nájmu do užívání na dobu neurčitou, počínaje dnem nabytí účinnosti smlouvy.
2. Smluvní strany shodně prohlašují, že předmět výpůjčky byl půjčitelem do bezplatného užívání a předmět nájmu do užívání řádně předán a vypůjčitel předmět výpůjčky a předmět nájmu řádně

- převzal před podpisem smlouvy, to vše na základě řádně vyplněného a podepsaného předávacího protokolu o předání a převzetí předmětu výpůjčky a předmětu nájmu.
3. Vypůjčitel i půjčitel je oprávněn vypovědět smlouvu bez udání důvodu s tříměsíční výpovědní dobou, která počíná běžet prvního dne měsíce následujícího po doručení výpovědi druhé smluvní straně. Oba účastníci smlouvy mohou smlouvu vypovědět i jen částečně, tj. lze vypovědět pouze tu část vztahující se k předmětu výpůjčky nebo k předmětu nájmu. Ohledně zbývajících částí smlouvy zůstane smlouva v této části nadále platná a účinná.
 4. Smlouvu lze ukončit i písemnou dohodou mezi půjčitelem a vypůjčitelem, a to i částečně, tj. lze dohodou ukončit pouze tu část vztahující se k předmětu výpůjčky nebo k předmětu nájmu. Ohledně zbývajících částí smlouvy zůstane smlouva v této části nadále platná a účinná.
 5. Smluvní strany jsou oprávněny od smlouvy odstoupit, pokud druhá ze smluvních stran hrubě, nebo opakovaně porušuje povinnosti stanovené smlouvou nebo právními předpisy.
 6. V případě odstoupení jedné ze smluvních stran od smlouvy smlouva zaniká doručením projevu vůle oprávněné strany odstoupit od smlouvy druhé straně. Smluvní strany sjednávají, že doručování zásilek odeslaných s využitím provozovatele poštovních služeb se řídí § 573 OZ.
 7. Při ukončení výpůjčky, nebo předmětu nájmu je vypůjčitel povinen vrátit předmět výpůjčky, předmět nájmu, ve stavu v jakém je převzal, s přihlédnutím k obvyklému opotřebení, vyklizené a ve stavu, který bude způsobilý pro okamžité budoucí užívání, a to nejpozději do 10 dnů ode dne ukončení výpůjčky, ukončení nájmu. Smluvní strany sepíší o předání a převzetí předmětu výpůjčky, předmětu nájmu řádně vyplněný protokol, podepsaný oběma smluvními stranami. V případě porušení jakékoliv povinnosti vypůjčitele uvedené v tomto odstavci smlouvy má půjčitel právo splnění těchto povinností zajistit sám na náklady vypůjčitele. Vypůjčitel je povinen v takovém případě uhradit půjčiteli vzniklé škody, včetně ušlého zisku, souvisejícího s nemožností nakládat s předmětem výpůjčky, předmětem nájmu po dobu, po kterou byl vypůjčitel v prodlení s vyklizením předmětu výpůjčky, předmětu nájmu a jejich vrácením půjčiteli.
 8. Jakékoliv změny nebo úpravy na předmětu výpůjčky či předmětu nájmu je vypůjčitel oprávněn provádět pouze s předchozím písemným souhlasem půjčitele.

V.

Náklady na opravu a údržbu předmětu výpůjčky a předmětu nájmu

1. Veškeré náklady na opravu a údržbu předmětu výpůjčky budou hrazeny z prostředků půjčitele. Půjčitel je povinen po celou dobu trvání této smlouvy udržovat předmět výpůjčky a předmět nájmu ve stavu odpovídajícím stavu ke dni předání předmětu výpůjčky, předmětu nájmu.

VI.

Další ujednání

1. Vypůjčitel se výslovně zavazuje, že předmět výpůjčky a předmět nájmu bude užívat řádně a v souladu s účelem výpůjčky a nájmu stanoveném touto smlouvou.

2. Vypůjčitel prohlašuje, že nevyžaduje poučení, jak předmět výpůjčky a předmět nájmu užívat, neboť se jedná o pravidla obecně známá, kterých si je vědom.
3. Vypůjčitel si předmět výpůjčky a předmět nájmu před uzavřením smlouvy prohlédl a prohlašuje, že tento je způsobilý ke smluvenému užívání.
4. Vypůjčitel je oprávněn užívat předmět výpůjčky a předmět nájmu pouze pro potřeby a k účelům vymezeným smlouvou. Předmět výpůjčky a předmět nájmu je povinen užívat v souladu s jeho užitnými vlastnostmi. Vypůjčitel je povinen řídit se pokyny a vnitřními řády půjčitele vztahujícími se k předmětu výpůjčky a předmětu nájmu a tyto dodržovat. Vypůjčitel prohlašuje, že byl s vnitřními řády půjčitele řádně seznámen před podpisem této smlouvy.
5. Vypůjčitel je povinen o předmět výpůjčky a předmět nájmu řádně pečovat, dodržovat a plnit povinnosti stanovené půjčiteli či vypůjčiteli na základě právních předpisů na úseku požární ochrany, hygieny, bezpečnosti práce a prohlašuje, že po celou dobu účinnosti smlouvy bude udržovat v platnosti pojistnou smlouvu odpovědnosti za škodu způsobenou třetím osobám.
6. Vypůjčitel je povinen zajistit v předmětu výpůjčky dodržování zákona č. 133/1985 Sb., o požární ochraně, ve znění pozdějších právních předpisů a prováděcích vyhlášek, svými zaměstnanci a zaměstnanci svých dodavatelů. Osobou odpovědnou za plnění povinností na úseku bezpečnosti a ochrany zdraví při práci ve vypůjčených prostorách je statutární zástupce vypůjčitele.
7. Vypůjčitel je povinen o předmět výpůjčky a předmět nájmu řádně pečovat a chránit je před poškozením a zničením.
8. Vypůjčitel je povinen na požádání umožnit půjčiteli kontrolu předmětu výpůjčky a předmětu nájmu a rovněž kontrolu provedení fyzické inventarizace, kterou je povinen realizovat dle platných právních předpisů.
9. Vypůjčitel se zavazuje umožnit půjčiteli, či jím pověřené osobě, přístup do předmětu výpůjčky za účelem kontroly plnění povinností vypůjčitele dle této smlouvy.
10. Vypůjčitel není oprávněn bez předchozího písemného souhlasu půjčitele přenechat předmět výpůjčky do užívání dalším osobám.
11. Vypůjčitel odpovídá za škody, které způsobí na předmětu výpůjčky a předmětu nájmu sám či které způsobí osoby, jimž umožnil do předmětu výpůjčky přístup či jim umožnil nakládání s předmětem nájmu.

VII. Závěrečná ustanovení

1. Smlouva nabývá platnosti dnem jejího podpisu oběma smluvními stranami a účinnosti dnem jejího uveřejnění v registru smluv dle článku VII. odst. 2 smlouvy. Od okamžiku podpisu smlouvy jsou smluvní strany svými projevy vázány.

2. Smluvní strany výslovně sjednávají, že uveřejnění této smlouvy v registru smluv dle zákona č. 340/2015 Sb., o zvláštních podmínkách účinnosti některých smluv, uveřejňování těchto smluv a o registru smluv (zákon o registru smluv), ve znění pozdějších právních předpisů zajistí půjčitel.
3. Smluvní strany výslovně souhlasí s tím, aby tato smlouva byla uvedena v Centrální evidenci smluv (CES) vedené hl. m. Prahou, která je veřejně přístupná a která obsahuje údaje o smluvních stranách, číselné označení smlouvy, datum jejího podpisu a text této smlouvy. Smluvní strany prohlašují, že skutečnosti uvedené ve smlouvě nepovažují za obchodní tajemství ve smyslu § OZ a udělují svolení k jejich užití a zveřejnění bez stanovení jakýchkoli dalších podmínek.
4. Veškeré změny a dodatky k této smlouvě jsou platné pouze v písemné formě, odsouhlasené a podepsané oprávněnými zástupci obou smluvních stran.
5. Právní vztahy touto smlouvou neupravené se řídí příslušnými ustanoveními OZ.
6. Kontaktní osobou vypůjčitele je [redacted] telefon: [redacted] e-mail: [redacted]. Kontaktní osobou za půjčitele je [redacted] telefon: [redacted] e-mail: [redacted]. Změny těchto osob je oprávněna provést každá ze smluvních stran jednostranným úkonem a o takové změně je povinna písemným způsobem informovat druhou smluvní stranu.
7. Tato smlouva je vyhotovena v 6 stejnopisech s platností originálu, z nichž půjčitel obdrží v den jejího podpisu čtyři vyhotovení a vypůjčitel dvě vyhotovení.
8. Smluvní strany prohlašují, že si smlouvu před jejím podpisem přečetly, jejímu obsahu porozuměly, že byla uzavřena po vzájemném projednání, že jim nejsou známy žádné důvody, pro které by smlouva nemohla být řádně plněna, nebo které by způsobovaly neplatnost smlouvy a že se nepříčí dobrým mravům a neodporuje zákonu. Na důkaz toho připojují vlastnoruční podpisy.
9. Přílohy: - Příloha č. 1 – LV č. 1143
- Příloha č. 2 – plánek předmětu výpůjčky
- Příloha č. 3 – seznam předmětu nájmu
- Příloha č. 4 – výpočtový list

V Praze dne1.1.2020

V Praze dne1.1.2020...

Za půjčitele

[redacted]
Ing. Iveta Pekárková
ředitelka odboru služeb MHMP
Hlavní město Praha
Magistrát hl. m. Prahy
Odbor služeb
Jungmannova 35/29
111 21 Praha 1

[redacted]
Mgr. Jiří Šesták, Ph.D.
ředitel Muzea paměti XX. století, z.ú.

Příloha č. 1

Seznam nemovitostí na LV

Číslo LV:	1143
Katastrální území:	Nové Město 17271811

[Zobrazení v mapě](#)

Vlastníci, jiní oprávnění

Vlastnické právo	Podíl
HLAVNÍ MĚSTO PRAHA, Mariánské náměstí 2/2, Staré Město, 11000 Praha 1	

Pozemky

Parcelní číslo
2/1
2/9
20/1: součástí pozemku je stavba
34/1: součástí pozemku je stavba
35
82/1: součástí pozemku je stavba
117/6
125: součástí pozemku je stavba
126/1: součástí pozemku je stavba
126/2
126/3
127
151
195/1: součástí pozemku je stavba
209/1: součástí pozemku je stavba
228: součástí pozemku je stavba
251: součástí pozemku je stavba
282/1
282/3
282/4
311/3
311/4
330: součástí pozemku je stavba
331
333/2: součástí pozemku je stavba
357
409: součástí pozemku je stavba
455/1: součástí pozemku je stavba
484/3
484/17
484/19

Parcelní číslo
<u>488: součástí pozemku je stavba</u>
<u>511: součástí pozemku je stavba</u>
<u>539: součástí pozemku je stavba</u>
<u>540/1: součástí pozemku je stavba</u>
541
<u>556: součástí pozemku je stavba</u>
<u>558: součástí pozemku je stavba</u>
<u>560: součástí pozemku je stavba</u>
<u>561</u>
<u>562</u>
<u>563/1: součástí pozemku je stavba</u>
<u>563/3</u>
<u>563/4: součástí pozemku je stavba</u>
<u>563/5: součástí pozemku je stavba</u>
<u>584: součástí pozemku je stavba</u>
<u>588: součástí pozemku je stavba</u>
<u>590: součástí pozemku je stavba</u>
<u>609: součástí pozemku je stavba</u>
<u>624/2</u>
<u>647: součástí pozemku je stavba</u>
<u>677: součástí pozemku je stavba</u>
<u>698/1</u>
<u>698/2</u>
<u>698/3</u>
<u>698/4</u>
<u>717: součástí pozemku je stavba</u>
<u>739</u>
<u>740/1: součástí pozemku je stavba</u>
<u>752: součástí pozemku je stavba</u>
<u>763: součástí pozemku je stavba</u>
<u>764: součástí pozemku je stavba</u>
<u>817: součástí pozemku je stavba</u>
<u>880: součástí pozemku je stavba</u>
<u>881</u>
<u>1001</u>
<u>1014: součástí pozemku je stavba</u>
<u>1072: součástí pozemku je stavba</u>
<u>1073</u>
<u>1091: součástí pozemku je stavba</u>
<u>1092</u>
<u>1136: součástí pozemku je stavba</u>

Parcelní číslo
<u>1143</u>
<u>1144: součástí pozemku je stavba</u>
<u>1145: součástí pozemku je stavba</u>
<u>1171/1</u>
<u>1171/4</u>
<u>1171/5</u>
<u>1171/6</u>
<u>1171/7</u>
<u>1234</u>
<u>1235</u>
<u>1244/1</u>
<u>1244/2</u>
<u>1245</u>
<u>1246</u>
<u>1247/1</u>
<u>1251</u>
<u>1252</u>
<u>1253/1</u>
<u>1253/2: součástí pozemku je stavba</u>
<u>1253/3: součástí pozemku je stavba</u>
<u>1253/5</u>
<u>1253/6</u>
<u>1254</u>
<u>1255</u>
<u>1256/3</u>
<u>1256/4: součástí pozemku je stavba</u>
<u>1258/1</u>
<u>1258/2</u>
<u>1259</u>
<u>1260</u>
<u>1307: součástí pozemku je stavba</u>
<u>1308</u>
<u>1313</u>
<u>1314: součástí pozemku je stavba</u>
<u>1315/1</u>
<u>1315/2</u>
<u>1316</u>
<u>1347/1</u>
<u>1347/2</u>
<u>1347/5</u>
<u>1347/6</u>

Parcelní číslo

1347/71347/8: součástí pozemku je stavba1348/51348/6: součástí pozemku je stavba1348/71348/8: součástí pozemku je stavba1387: součástí pozemku je stavba1388/21390: součástí pozemku je stavba1392/4139613971417: součástí pozemku je stavba1420142314261427/21432/21441: součástí pozemku je stavba1442: součástí pozemku je stavba1447/715471643/1: součástí pozemku je stavba1648/11648/41648/51648/61669: součástí pozemku je stavba1674: součástí pozemku je stavba167516761701: součástí pozemku je stavba1702: součástí pozemku je stavba170317041705/11705/718371838: součástí pozemku je stavba1900: součástí pozemku je stavba1982: součástí pozemku je stavba

Parcelní číslo
<u>2011/1: součástí pozemku je stavba</u>
<u>2011/3</u>
<u>2014: součástí pozemku je stavba</u>
<u>2015: součástí pozemku je stavba</u>
<u>2046</u>
<u>2084/1: součástí pozemku je stavba</u>
<u>2084/2</u>
<u>2084/3</u>
<u>2209: součástí pozemku je stavba</u>
<u>2225: součástí pozemku je stavba</u>
<u>2283</u>
<u>2306/1</u>
<u>2306/10</u>
<u>2307</u>
<u>2309/1</u>
<u>2309/3</u>
<u>2310/1</u>
<u>2310/3</u>
<u>2311</u>
<u>2312</u>
<u>2313/12</u>
<u>2313/22</u>
<u>2313/24</u>
<u>2313/25</u>
<u>2318/4</u>
<u>2318/10</u>
<u>2318/11</u>
<u>2319/1</u>
<u>2319/2</u>
<u>2322</u>
<u>2323/1</u>
<u>2323/2</u>
<u>2324</u>
<u>2325</u>
<u>2326/1</u>
<u>2326/3</u>
<u>2327</u>
<u>2328/1</u>
<u>2328/2</u>
<u>2329</u>
<u>2330/1</u>

Parcelní číslo
2331
2332
2333/1
2333/2
2334/1
2334/6
2335/1
2336
2337/3
2337/8
2337/9
2337/11
2337/12
2337/13
2337/14
2337/16
2337/17
2337/24
2337/32
2337/33
2338
2339/4
2340
2341/1
2342
2343
2344
2345
2346/1
2346/2
2347/1
2348/1
2349
2350/1
2350/2
2350/3
2351
2352
2353
2354
2355/1

Parcelní číslo
<u>2355/3</u>
<u>2356/1</u>
<u>2356/2</u>
<u>2356/3</u>
<u>2358/3</u>
<u>2358/4</u>
<u>2359/1</u>
<u>2360/1</u>
<u>2360/5</u>
<u>2361</u>
<u>2362</u>
<u>2363</u>
<u>2364/1</u>
<u>2365</u>
<u>2366</u>
<u>2367</u>
<u>2368</u>
<u>2369</u>
<u>2371</u>
<u>2372/1</u>
<u>2373</u>
<u>2374</u>
<u>2375</u>
<u>2376/1</u>
<u>2377/1</u>
<u>2378/1</u>
<u>2378/3</u>
<u>2379</u>
<u>2380</u>
<u>2381/1</u>
<u>2382</u>
<u>2383/1</u>
<u>2383/2</u>
<u>2384/1</u>
<u>2385/1</u>
<u>2385/2</u>
<u>2386/1</u>
<u>2386/12</u>
<u>2386/13</u>
<u>2386/14</u>
<u>2387/1</u>

Parcelní číslo

2387/223882389239023912392239323942395239623972398/12398/42399/12399/22399/112399/1224002401240224032404240524062410/12410/22410/32410/42410/5241124122413241424152416/12416/22420/12420/22421/12421/22421/3

Parcelní číslo

242224232424242524262427/12427/224282429/124302431243224332434/12434/32434/42434/52436/12436/22438/12438/224402441244224432444/12445/12445/4244624472448/12448/2244924502451/12451/22453/12455/12455/22457/12458/1

Parcelní číslo
<u>2460</u>
<u>2462/1</u>
<u>2462/2; součástí pozemku je stavba</u>
<u>2464/7</u>
<u>2464/11</u>
<u>2464/13</u>
<u>2465</u>
<u>2466/1</u>
<u>2466/2</u>
<u>2468</u>
<u>2469/1</u>
<u>2469/3</u>
<u>2470/1</u>
<u>2470/2</u>
<u>2471</u>
<u>2472</u>
<u>2473</u>
<u>2475/1</u>
<u>2475/2</u>
<u>2476</u>
<u>2477</u>
<u>2478</u>
<u>2479</u>
<u>2480/7</u>
<u>2480/8</u>
<u>2480/9</u>
<u>2481</u>
<u>2482</u>
<u>2483</u>
<u>2485</u>
<u>2486</u>
<u>2488/1</u>
<u>2489</u>
<u>2491</u>
<u>2492</u>
<u>2493</u>
<u>2494</u>
<u>2495</u>
<u>2496</u>
<u>2497</u>
<u>2498</u>

Parcelní číslo
<u>2499/1</u>
<u>2499/2</u>
<u>2499/3</u>
<u>2500</u>
<u>2501</u>
<u>2502/1</u>
<u>2503</u>
<u>2504</u>
<u>2505</u>
<u>2506</u>
<u>2507</u>
<u>2508</u>
<u>2509</u>
<u>2510</u>
<u>2511</u>
<u>2512</u>
<u>2513</u>
<u>2514</u>
<u>2515</u>
<u>2516</u>
<u>2517</u>
<u>2518/1</u>
<u>2519</u>
<u>2520</u>
<u>2521</u>
<u>2522/1</u>
<u>2522/2</u>
<u>2523/1</u>
<u>2531</u>
<u>2532</u>
<u>2537/72</u>
<u>2539/2</u>
<u>2539/4</u>
<u>2539/7</u>
<u>2543</u>
<u>2555</u>
<u>2556/1</u>
<u>2556/3</u>
<u>2557/3</u>
<u>2558/1</u>

Stavby

Číslo
<u>bez čp / č. ev., jiná stavba, na pozemku p. č. 1703</u>
<u>bez čp / č. ev., stavba technického vybavení, na pozemku p. č. 1705/7</u>
<u>bez čp / č. ev., stavba technického vybavení, na pozemku p. č. 1704</u>

Jednotky

Na LV nejsou zapsány žádné jednotky.

Práva stavby

Na LV nejsou zapsána žádná práva stavby.

Evidované nesoulady se skutečným stavem

Řízení
<u>ZDR-220/2017</u>
<u>ZDR-254/2017</u>
<u>ZDR-268/2019</u>
<u>ZDR-282/2017</u>
<u>ZDR-358/2018</u>
<u>ZDR-364/2018</u>
<u>ZDR-366/2018</u>
<u>ZDR-410/2018</u>
<u>ZDR-481/2018</u>

Nemovitost je v územním obvodu, kde státní správu katastru nemovitostí ČR vykonává Katastrální úřad pro hlavní město Prahu, Katastrální pracoviště Praha 2

Zobrazené údaje mají informativní charakter. Platnost k 09.01.2020 08:00:00.

© 2004 - 2020 Český úřad zeměměřičský a katastrální, Pod sídlištěm 1900/9, Kolovřevy 18711 Praha 8, Podání určená katastrálním úřadům a pracovištím zasílejte přímo na jejich e-mailovou adresu.

Verze aplikace: 5.5.8 build 0

Прілог е. 2

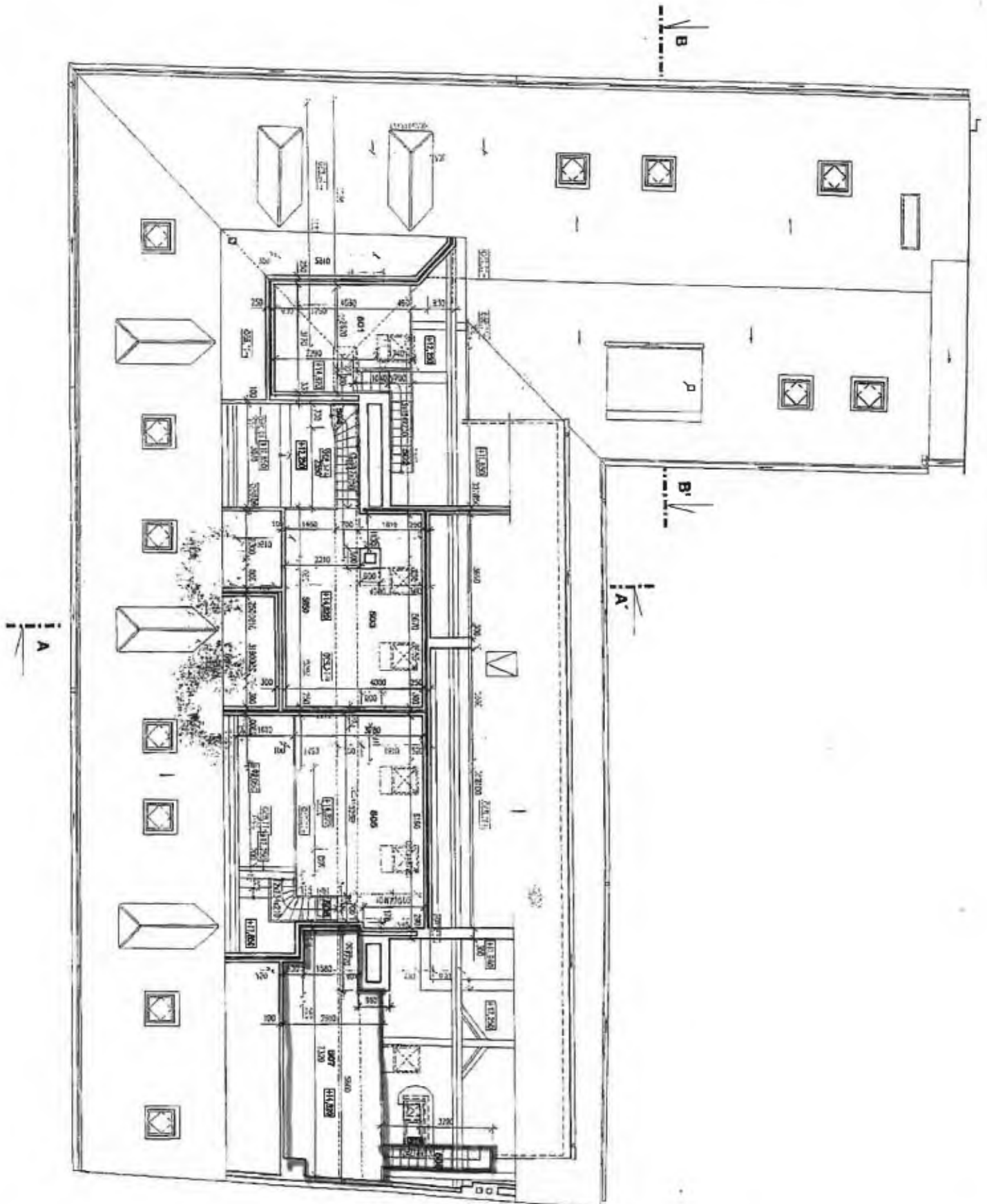

Priloha č. 3

Lic: MHMP
IČO: 00064581
UCS: MHMP

* * * G I N I S S t a n d a r d - M A J * * *

Strana: 1
Čas : 09:36:19
Datum: 11.02.2020
0000ALV00V14
MAJHU6Y 04112010 08:30

Inventurní soupis evidovaného majetku

NS : 00064581 Magistrát hl. m. Prahy

Inv.číslo Technický název

Výr. číslo Dat. pořiz Bud Cena Odpovědný pracovník

STŘEDISKO: 754 / MÍSTNOST: 998P

M00001046937	SEDAČKA NA KOL.		02.09.2014	16	2904,00		88883115
M00001047046	SEDAČKA NA KOL.		02.09.2014	16	2904,00		88883115
M00002010353	STUL PRACOVNI PFD 160x80	NB	01.04.2001	16	6695,36		12001943
M00002025909	KONTEJNER SCAN 60	se soklem	14.12.2003	16	4958,95		88883115
M00002034144	KONTEJNER 4 ZASUVKOVY		12.09.2006	16	5500,41		88883115
M00002034223	KONTEJNER 4 ZASUVKOVY		12.09.2006	16	5500,41		88883115
M00002056799	KONTEJNER buk		19.12.2011	16	5040,00		88883115
M00002056817	KONTEJNER buk		19.12.2011	16	5040,00		00004318
M00002065432	STUL 160 x 80 buk	* 000004307	18.09.2014	16	6776,00		88883115
MA0000000266	STUL JEDNACI 140 x 80 buk		11.11.2014	16	8941,90		88883115
MA0000000277	STUL JEDNACI 140 x 80 buk		11.11.2014	16	8941,90		88883115
MA0000000440	ZIDLE NA KOL, PODRUCKY, cerna		14.11.2014	16	3218,60		88883115
MA0000000805	ZIDLE NA KOL, cerna		18.11.2014	16	2904,00		88883115
MA0000010041	ZIDLE KANC. S PODRUC. CERNA		14.12.2015	16	3133,90		88883115
MA0000010355	STUL 140 x 80, buk	201500585	15.12.2015	16	6146,80		88883115
MA0000019591	STUL PRAC. 160 x 180, buk		08.12.2016	16	6579,98		88883115
MA0000019688	ZIDLE KONF. JEDNACI CERNA		12.12.2016	16	895,40		88883115
MA0000018864	ZIDLE KONF. JEDNACI CERNA		12.12.2016	16	895,40		88883115
MA0000018880	SKRINKA 2DV NIZKA 80, buk		12.12.2016	16	3496,90		88883115
MA0000018935	KONTEJNER 4-ZAS, buk		12.12.2016	16	5033,60		88883115
MA0000018940	KONTEJNER 4-ZAS, buk		12.12.2016	16	5033,60		88883115
MA0000018941	KONTEJNER 4-ZAS, buk		12.12.2016	16	5033,60		88883115
MA0000019246	ZIDLE S PODRUC.NA KOL. cerna		14.12.2016	16	3133,90		88883115

Součet za středisko 754

DDHM	98 205,81	Počet předmětů :	18,00
POEI	10 502,80	Počet předmětů :	5,00
Celkem za středisko :	108 708,61	Počet předmětů :	23,00

Lic: MHMP
IČO: 00064581
UČS: MHMP

* * * G I N I S S t a n d a r d - M A J * * *

Strana: 2

Čas : 09:36:19
Datum: 11.02.2020
0000ALV00V14
MAJHU6Y 04112010 08:30

Inventurní soupis evidovaného majetku

NS : 00064581 Magistrát hl. m. Prahy

Inv. číslo Technický název

Výr. číslo Dat. pořiz Bud Cena Odpovědný pracovník RFID

Součet celkem za NS Magistrá :

DDHM : 98 205,81 Počet předmětů : 18,00
: 98 205,81 Počet předmětů : 18,00

POE1 : 10 502,80 Počet předmětů : 5,00
0000000 : 10 502,80 Počet předmětů : 5,00

Celkem součet za NS : 108 708,61 Počet předmětů : 23,00

Sestava vygenerována s tímto zadáním:

NKS: = 00064581 Stav: = 20 Ucs: = MHMP ICO: = 00064581 Objekt: = 754

Vypočtový list na rok 2020

Vypůjčitel:

Muzeum paměti XX. století, z.ú.
Mariánské náměstí 2/2
110 00 Praha 1

Místo výpůjčky:

Opletalova 22
110 00 Praha 1

Dle Smlouvy o výpůjčce nebytových prostor a movitých věcí č. VYP/01/01/001817/2020 se vychází z poměrné plochy užívaných prostor = **99,6 m²**

Faktury dle odsouhlaseného výpočtového listu budou zasílány **čtvrtletně**.

platby	měsíční	čtvrtletní	roční
vodné a stočné	111,38 Kč	334,00 Kč	1 336,00 Kč
teplo	1 334,70 Kč	4 004,00 Kč	16 016,00 Kč
teplá voda	81,68 Kč	245,00 Kč	980,00 Kč
úklid spol.	128,70 Kč	386,00 Kč	1 544,00 Kč
el. energie spol.	357,67 Kč	1 073,00 Kč	4 292,00 Kč
srážkové vody	61,88 Kč	186,00 Kč	744,00 Kč
el. energie	530,67 Kč	1 592,00 Kč	6 368,00 Kč
Celkem	2 606,66 Kč	7 820,00 Kč	31 280,00 Kč