



VÝKAZ DOSAVADNÍHO A NOVÉHO STAVU ÚDAJŮ KATASTRU NEMOVITOSTÍ														
Dosavadní stav				Nový stav										
Označení pozemků parc. čísl.	Výměra parcely		Druh pozemku Způsob využití	Označení pozemku parc. čísl.	Výměra parcely		Druh pozemku Způsob využití	Typ stav by Způsob využití	Způsob urč. výměr	Porovnání se stavem evidence právních vztahů				
	ha	m2			ha	m2				Díl přechází z pozemku označeného v katastru nemovitostí	Číslo listu vlastnictví	Výměra dílu		Označení dílu
										ha	m2			
298/2	9	25	zast. pl.	298/2	8	29	zast. pl.	bez čp/ce jiná st.	2	298/2	9706	8	29	
302/1	56	58	ostat. pl. manipulační pl.	302/1	39	44	ostat. pl. manipulační pl.		0	302/1	9706	39	44	
303/6		36	zahrada	zaniká										
303/1	1	50	zahrada	303/1	1	98	zahrada		0	303/1	10001	1	42	i
										303/6	10001		35	h
										303/5	10001		21	j
													1	98
304/2	1	62	ostat. pl.	304/2	1	61	ostat. pl.		0	304/2	10001	1	61	
			ostat. komunikace				ostat. komunikace							
313/67	3	25	ostat. pl.	313/67	2	57	ostat. pl.		0	313/67	10001	2	50	c
			ostat. komunikace				ostat. komunikace			313/142	10001		7	d
													2	57
3703/8		57	ostat. pl.	3703/8		55	ostat. pl.		0	3703/8	10001		55	
			ostat. komunikace				ostat. komunikace							
				298/14		80	ostat. pl.		2	298/2	9706		80	
				298/15		15	jiná plocha ostat. pl.		2	298/2	9706		15	
				302/12		41	jiná plocha ostat. pl.		0	302/1	9706		41	
				302/13		3	sport. a rekre. pl. ostat. pl.		0	302/1	9706	3	35	
				302/14		13	manipulační pl. ostat. pl.		0	302/1	9706	13	38	
							manipulační pl.			303/1	10001		8	f
										303/6	10001		1	e
303/5	23		zahrada	303/5	11		zahrada		2	303/5	10001		2	g
													11	
				304/10		1	ostat. pl. jiná plocha		2	304/2	10001		1	
313/142	15		ostat. pl.	313/142	83		ostat. pl.		0	313/67	10001		75	a
			ostat. komunikace				ostat. komunikace			313/142	10001		8	b
													83	
3703/10	31		ostat. pl.	3703/10	30		ostat. pl.		0	3703/10	10001		30	
			ostat. komunikace				ostat. komunikace							
				3703/12		1	jiná plocha ostat. pl.		2	3703/10	10001		1	
				3703/13		2	jiná plocha ostat. pl.		0	3703/8	10001		2	
	1)	73	82		1)	73	81							
Vymezení rozsahu věcného břemene														
302/13										302/1	9706			

Oprávněný: dle právních listin
 Druh věcného břemene: A - přístup, vedení a údržba elektrického kabelu
 Druh věcného břemene: B - přístup, vedení a údržba elektrického kabelu, vedení a údržba vodovodu
 Druh věcného břemene: C - vedení a údržba vodovodu

Poznámka: 1) Rozdíl v součtu výměr v důsledku zaokrouhlení číselně určených výměr podle přílohy 14.7 katastrální vyhlášky.

Výkaz údajů o bonitovaných půdně ekologických jednotkách (BPEJ) k parcelám nového stavu											
Parcelní číslo podle katastru nemovitostí		zjednodušené evidence		Kód BPEJ	Výměra		BPEJ na dílu parcely	Parcelní číslo podle katastru nemovitostí		zjednodušené evidence	
ha	m2	ha	m2		ha	m2		ha	m2	Kód BPEJ	Výměra
								ha	m2		
303/1				35600	1	98					
303/5				35600		11					

Zpřesnění geometrického a polohového určení pozemků podle §50 odst.1 písm.a) katastrálního zákona navržené v tomto geometrickém plánu lze v katastru nemovitostí provést jen na základě souhlasného prohlášení.

GEOMETRICKÝ PLÁN	Geometrický plán ověřil úředně oprávněný zeměměřičský inženýr:	Stejnopis ověřil úředně oprávněný zeměměřičský inženýr:
pro rozdělení pozemku, průběh vlastníky zpřesněné hranice pozemků, vymezení rozsahu věcného břemene k části pozemku	Jméno, příjmení: Ing. Ivan Jabůrek	Jméno, příjmení: Ing. Ivan Jabůrek
	Číslo položky seznamu úředně oprávněných zeměměřičských inženýrů: 1833/99	Číslo položky seznamu úředně oprávněných zeměměřičských inženýrů: 1833/99
	Dne: 17.5.2015 Číslo: 244/2015	Dne: 20.5.2015 Číslo: 297/2015
	Náležitosti a přesnosti odpovídá právním předpisům	Tento stejnopis odpovídá geometrickému plánu v elektronické podobě uloženému v dokumentaci katastrálního úřadu.
Výhotovil: Ing. Jitka Jabůrková Výkon zeměměřičských činností Pionýrská 83/7, 68201 Vyškov	Katastrální úřad souhlasí s očíslováním parcel.	Ověření stejnopisu geometrického plánu v listinné podobě.
Číslo plánu: 4363-103/2014		
Okres: Vyškov		
Obec: VYŠKOV		
Kat. území: VYŠKOV		
Mapový list: Vyškov 7-7/12		
Dosavadním vlastníkům pozemků byla poskytnuta možnost seznámit se v terénu s průběhem navrhovaných nových hranic, které byly označeny předepsaným způsobem.		
	KÚ pro Jihomoravský kraj KP Vyškov Ing. Petra Zemánková PGP-510/2015-712 2015.05.20 16:39:28 CEST	



Seznam souřadnic (S-JTSK)

Číslo bodu	Souřadnice pro zápis do KN			Poznámka
	Y	X	Kód kvality	
1339-24	568921,00	1154130,56	3	lom zdi budovy-barva
1339-86	568850,09	1154266,61	3	roh budovy
1339-101	568921,56	1154116,23	3	roh budovy
1339-102	568920,98	1154111,36	3	roh budovy
1339-103	568925,03	1154106,37	3	roh budovy
1339-104	568930,55	1154116,53	3	roh budovy
1339-105	568946,16	1154123,35	3	lom plechové ohrady-barva
1339-109	568930,35	1154130,59	3	lom zdi budovy-barva
1339-124	568959,60	1154213,46	3	roh budovy
1339-127	568991,25	1154191,49	3	dočasně barvou
1339-183	568904,56	1154283,94	3	roh budovy
1339-234	568853,17	1154269,90	3	roh zdi - barva
1339-333	568930,55	1154119,86	3	roh budovy a drobné stavby
1339-377	568993,94	1154197,08	3	dočasně kolkem
1339-382	568960,83	1154213,15	3	dočasně kolkem
1339-384	568992,80	1154183,89	3	dočasně kolkem
1339-386	568960,90	1154212,44	3	dočasně barvou
1339-387	568988,84	1154193,04	3	dočasně barvou
1339-462	568956,10	1154218,15	3	zeď budovy - barva
1339-465	568914,15	1154271,98	3	plechová ohrada - barva
2869-61	568910,70	1154277,57	8	dočasně - barva
1	568930,59	1154121,29	3	zeď budovy-barva
2	568924,39	1154116,32	3	zeď budovy - barva
3	568932,41	1154115,94	3	dočasně barvou
4	568935,06	1154117,17	3	dočasně barvou
5	568992,44	1154184,67	3	roh zídky
6	568925,90	1154113,75	3	věcné břemeno - průsečík
9	568929,14	1154109,68	3	dočasně barvou
21	568930,75	1154126,92	3	roh budovy
28	568921,50	1154126,70	3	roh budovy
33	568845,61	1154273,08	6	roh budovy
34	568848,25	1154276,17	6	roh budovy
35	568846,48	1154274,09	6	nastřel.hřeb ve zdi budovy, barva
38	568851,45	1154268,06	3	nastřel.hřeb ve zdi, barva
41	568936,69	1154115,73	3	věcné břemeno-barva
47	568991,59	1154191,35	3	roh ohrady
49	568989,02	1154193,18	3	plechová ohrada - barva
52	568964,84	1154210,22	3	plechová ohrada - barva
53	568960,85	1154212,93	3	plechová ohrada - barva
55	568959,19	1154214,00	3	kraj plechové ohrady - barva
56	568992,11	1154187,29	3	plechová ohrada - barva
62	568937,25	1154116,18	3	věcné břemeno - barva
64	568913,71	1154272,69	8	ohrada - barva
66	568904,98	1154283,72	3	lom ohrady - barva
69	568924,06	1154116,06	3	věcné břemeno - barva

Seznam souřadnic (S-JTSK)

Číslo bodu	Souřadnice pro zápis do KN			Poznámka
	Y	X	Kód kvality	
71	568904,76	1154283,67	3	kraj ohrada - zeď
75	568933,03	1154113,96	3	věcné břemeno - barva
77	568919,94	1154112,76	3	měřický hřeb ve zpevněném podkladu
81	568920,98	1154113,60	3	věcné břemeno - barva
83	568965,99	1154149,63	3	znak z plastu
85	568935,73	1154125,40	3	věcné břemeno - barva
86	568933,92	1154123,96	3	věcné břemeno - barva

GRAFICKÁ ČASŤ A

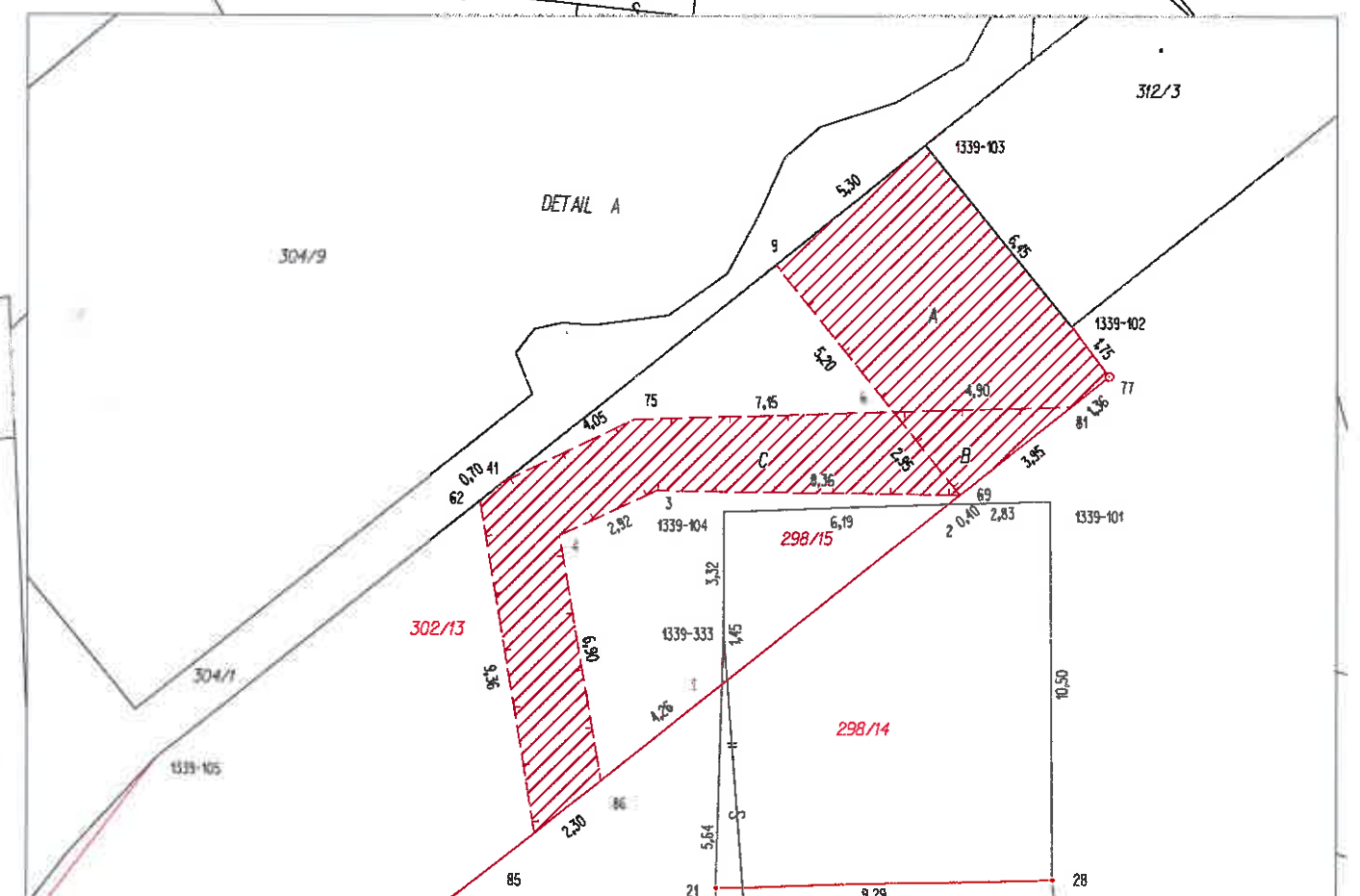
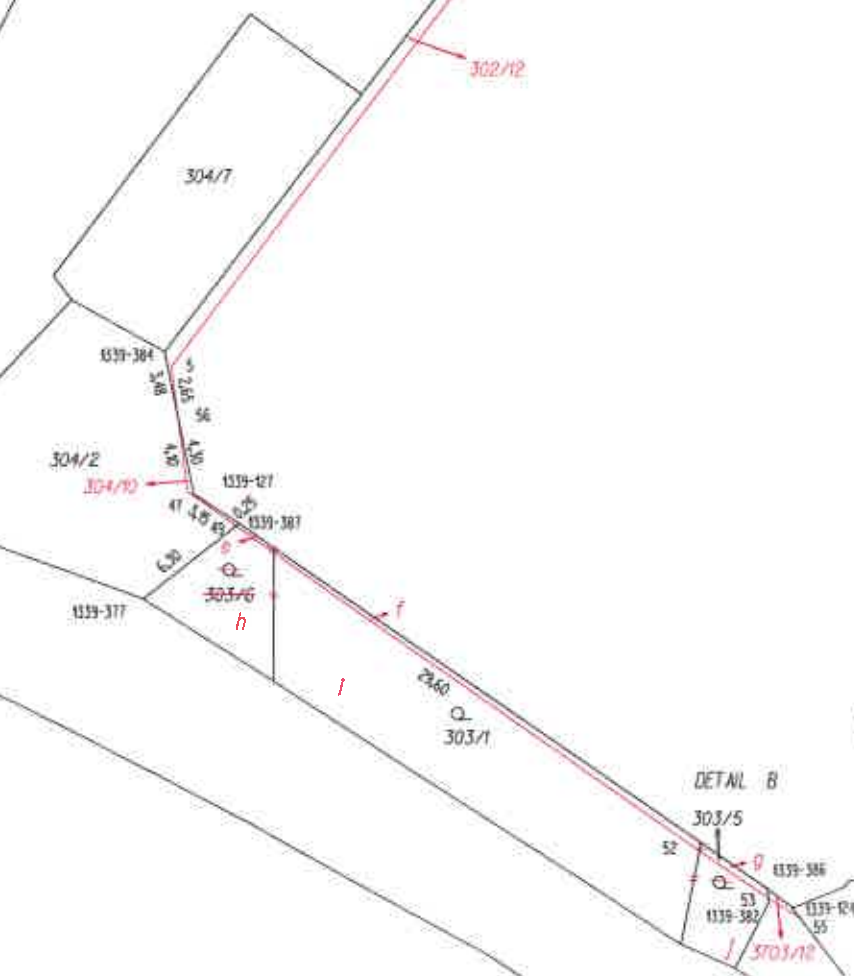
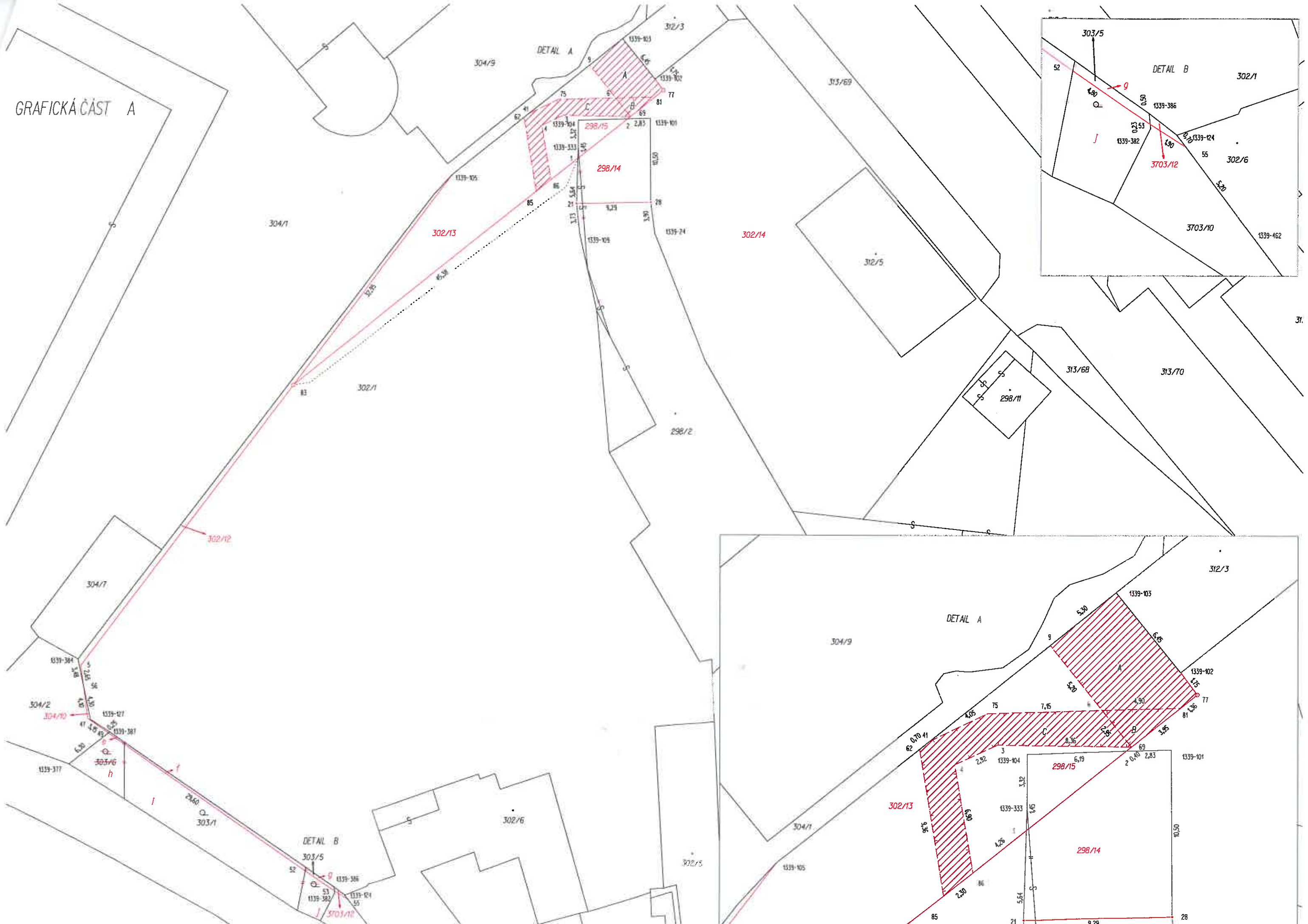

GRAFICKÁ ČÁST B

