

Akce :

"Přístavba MŠ Čechova" Rokycany

ZMĚNOVÝ LIST č. 2

Objednatel : Město Rokycany
Masarykovo náměstí 1
337 01 Rokycany

Zastoupený : Václav Kočí, starosta města

Zhotovitel : Kypť - Stavoservis s.r.o.
Ke střílně 331, 330 08 Zruč-Senec
Provozovna:
Karlovarská 24, 301 00 Plzeň

Zastoupený : Vratislav Kypť jednatel společnosti
Ing. Lubomír Hess stavbyvedoucí
Ing. arch. Petr Vlnář zástupce stavbyvedoucího

Projektant : Projektová kancelář
Martin Vild

Zastoupený : Pivovarská 223/II, 337 01 Rokycany
Martin Vild zodpovědný projektant

TDI : Martin Vild

Zastoupený : Pivovarská 223/II, 337 01 Rokycany
Martin Vild TDI

SOD : ze dne 22.2.2018.2018

Specifikace prací:

V souladu s SOD č. 807, článek IV. odstavec 4.15 došlo při realizaci díla k upřesnění a doplnění předmětu díla, které vyplývá z podmínek při provádění prací.

Byly stanoveny práce, které nebudou prováděny, nebo budou prováděny jinak (méněpráce) a práce, které nahradí nebo doplní původně požadované (vícepráce).

Méněpráce:

1. Odpočet nerealizovaných protipožárních opatření

V průběhu realizace bylo aktualizované PBR stavby. Některá opatření, předpokládaná v PD nebudou realizována a odečítají se.

2. Odpočet dilatačních profilů do potěrů

GP upřesnil provedení dilatací v potěrech podlah, dilatace budou provedeny v menším rozsahu bez dilatačních profilů. Dilatační profily do potěrů se odečítají.

3. Odpočet palisád beton 250/150

GP zrušil provedení konstrukce z betonových palisád 250/150 mm. Betonové palisády s reliéfním povrchem obdélníkového průřezu se odečítají.

4. Odpočet automat. sklápění, nerez sifonů, sprchových mís a vaniček, výlevky závěsné, baterií závěsných pro výlevky

Z položek č. 234 a 236 závěsný dětský kloset a kloset závěsný bude odečteno automatické pozvolné sklápění sedátka, které nebude realizováno. Z pol. č. 237 se odečítají nerealizované nerezové zápachové uzavírky. Zápachové uzavírky budou plastové dle PD - architektonicky akceptovatelná řešení. Sprchové kabiny a mísy se nebudou realizovat, dle PD budou sprchy v umývárkách obložené keramickým obkladem a vydlážděné. Dále se odečítá 1ks výlevka závěsná, osazena bude výlevka stacionární s plastovou splachovací nádržkou (viz vícepráce) a oba kusy termostatických baterií pro válečku, osazeny budou pákové výlevkové baterie (viz vícepráce).

5. Odpočet zábradlí nerezového nad schodištěm (SOD)

Místo nerezového zábradlí nad schodištěm bude vyzděna zídka ukončená prknem, stejně jako dělicí schodišťová zeď. Pol.č. 413 - Zábradlí nerezové vnitřní se odečítá. Skutečné provedení je oceněno ve vícepracích.

6. Odpočet dřevěných podlahových lišt

Podle upřesnění GP se nebudou k povlakovým podlahám montovat dřevěné podlahové lišty. Pol.č. 424 a 425 se odečítají. Skutečné provedení podlahových lišt je oceněno ve vícepracích.

7. Odpočet částí linolea m. č. 103

Podle upřesnění nebude na schodišti linoleum, část položek č. 428 a 430 - linoleum schodiště se odečítá. Skutečné provedení povrchu schodiště viz vícepráce.

8. Odpočet zábradlí nerezového nad schodištěm (ZL5)

Místo nerezového zábradlí nad schodištěm bude vyzděna zídka ukončená prknem, stejně jako dělicí schodišťová zeď. Pol.č. 413 - Zábradlí nerezové vnitřní se odečítá. Skutečné provedení je oceněno ve vícepracích.

Vícepráce:

1. Dlažba schodiště - D+M

Povrchová úprava schodiště bude z keramických dlaždic s protiskluznými schodovkami, část nerealizovaných položek č. 428 a 430 - linoleum schodiště se v méněpracích odečítá.

2. Zemní práce el. přípojka

Zemní práce pro připojení objektu na elektroinstalaci musí být prováděny ručně. Náklady s tím spojené jsou vyčísleny v této vícepráci.

3. Zábradlová zídka, zakrytí zídek dřevem

Místo nerezového zábradlí nad schodištěm bude vyzděna zídka ukončená prknem, stejně jako dělicí schodišťová zeď. Pol.č. 413 - Zábradlí nerezové vnitřní se odečítá v méněpracích.

4. Přejížděvací lišta koberec x lino

V hernách bude dle požadavku objednatele osazena přejížděvací lišta mezi kobercem a linem.

5. Skutečné provedení podlahových lišt koberec a lino

Podle upřesnění GP se nebudou k povlakovým podlahám montovat dřevěné podlahové lišty. Pol. č. 424 a 425 se odečítají v méněpracích. Skutečné provedení podlahových lišt koberců a lina je oceněno v této vícepráci.

6. Travníky

Objednatel požaduje mimo zatravnění po zařízení staveniště vytvoření většího množství zatravněné plochy v okolí přístavby.

7. Napojení na síť NN

PD předpokládala napojení el. instalace ve skříni na fasádě stávajícího objektu. V závěru realizace bylo upřesněno napojovací místo do rozvaděče uvnitř stávajícího objektu.

8. Výlevka, výlevkové baterie

V PD a soupisu prací je uvedena dodávka a montáž 2ks závěsných výlevek. Ve 2. NP zůstává výlevka závěsná, v 1. NP požaduje objednatel výlevku stacionární. Jeden kus závěsné výlevky se odečítá v méněpracích, zde je oceněna dodávka a montáž stacionární výlevky vč. nádržkového splachovače a předělání přívodu vody pro jeho napojení. V méněpracích se odečítají oba kusy termostatických baterií pro výlevku, zde jsou oceněny osazené pákové výlevkové baterie.

Cena : viz.rozpočet

Množství : viz.rozpočet

Ocenění (viz položkové rozpočty v příloze):

Méněpráce:	Cena bez DPH	-157 803 Kč
	DPH 21%	-33 139 Kč
	Cena vč. DPH	-190 942 Kč
Vícepráce:	Cena bez DPH	131 765 Kč
	DPH 21%	27 671 Kč
	Cena vč. DPH	159 436 Kč
Celkem ZL č. 2:	Cena bez DPH	-26 038 Kč
	DPH 21%	-5 468 Kč
	Cena vč. DPH	-31 506 Kč

Specifikace příčin změny :

Při provádění díla se vyskytla potřeba provedení méněprací a víceprací, které mají vliv na cenu díla.

Jedná se o navýšení z titulu plnění, které prokazatelně přesahuje rámec rozsahu a způsobu provedení předmětu díla sjednaný při uzavření smlouvy. V tomto ZL je proveden přesný soupis těchto víceprací včetně jejich ocenění.

Rozsah prací : viz.rozpočet

Termín: Provedení výše uvedených víceprací nemá vliv na termín realizace.

Plzň 27. 05. 2019
V dne

Příloha : položkový rozpočet méněprací a víceprací

Yosefivis s.r.o.
OBČANSKÁ FIRMA
Provozovna K...
IČO: 2521...
301 00 PLZEŇ
30 418
CZ25213750

Vratislav Kypta
ředitel společnosti

Odsouhlasení :

objednatel



v zastoupení
Mgr. JAN ŠAŠEK
místostarosta

projektant

TDI



stavby s přívlastkem

Kypta - Stavoservis s.r.o.

Provozovna: Karlovarská 24, 301 00 Plzeň

Tel./Fax: 377

IČO: 25213750, DIČ: CZ25213750

Akce: **"Přístavba MŠ Čechova" - Rokycany:****Měněpráce:**

P.č.	Popis	Položkový rozpočet
SOD:		
1.	Odpočet nerealizovaných protipožárních opatření	-50 898 Kč
	SOUČET	-50 898 Kč
2.	Odpočet dilatačních profilů do potěrů	-8 328 Kč
3.	Odpočet palisád beton 250/150	-13 014 Kč
4.	Odpočet automatického sklápění, nerez sifonů, sprchových mís a vaniček, výlevky závěsné, baterií termostatických pro výlevku	-48 314 Kč
5.	Odpočet zábradlí nerezového nad schodištěm	-3 074 Kč
6.	Odpočet dřevěných podlahových lišt	-22 051 Kč
7.	Odpočet části linolea m.č.103	-9 631 Kč
	SOUČET	-104 412 Kč
ZL 5:		
8.	Odpočet zábradlí nerezového vč. dřev. madla	-2 493 Kč
	SOUČET	-2 493 Kč
	CELKEM bez DPH	-157 803 Kč
	DPH 21%	-33 139 Kč
	CELKEM vč. DPH	-190 942 Kč

 Provozovna:
IČO:

Kypta - Stavoservis s.r.o.

FIRMA

301 00 PLZEŇ

8

25213750

 Vladislav Kypta
 ředitel společnosti

KRYCÍ LIST ROZPOČTU

Název stavby: **Fa Rokycany MŠ Čechova**
 Název objektu: **MŠ Čechova odpočet protipož.**

JKSO

EČO

Místo

IČ

DIČ

Objednatel

Projektant

Zhotovitel

Zpracoval

Rozpočet číslo

Dne

CZ-CPV

CZ-CPA

Měrné a účelové jednotky

Počet	Náklady / 1 m.j.	Počet	Náklady / 1 m.j.	Počet	Náklady / 1 m.j.
-------	------------------	-------	------------------	-------	------------------

Rozpočtové náklady v CZK

A Základní rozp. náklady		B Doplnkové náklady		C Náklady na umístění stavby	
1	HSV Dodávky	8	Práce přesčas 0,00	13	Zařízení staveniště
2	Montáž -50 898,00	9	Bez povné podí 0,00	14	Projektové práce
3	PSV Dodávky	10	Kulturní památka 0,00	15	Územní vlivy
4	Montáž	11		16	Provozní vlivy
5	"M" Dodávky			17	Jiné VRN
6	Montáž			18	VRN z rozpočtu
7	ZRN (ř. 1-6) -50 898,00	12	DN (ř. 8-11)	19	VRN (ř. 13-18)
20	HZS	21	Kompl. činnost	22	Ostatní náklady

Projektant, Zhotovitel, Objednatel



Kypča-Scavoservis s.r.o.
S... FIRMA

Provozní K... 01 00 PLZEŇ
 Tel./... 18
 IČO: 25213... 5213750

D Celkem bez DPH -50 898 Kč			
DPH	%	Základ daně	DPH celkem
snižena	15,0		
základní	21,0	-50 898,00	-10 609 Kč
Cena s DPH			-61 587 Kč

E Přípočty a odpočty	
· Dodá zadavatel	
· Klouzavá doočka	
· Zvýhodnění	

REKAPITULACE ROZPOČTU

Stavba: Fa Rokycany MŠ Čechova

Objekt: MŠ Čechova odpočet protipož.

Objednatel:

Zhotovitel:

Místo:

Kód	Popis	Cena celkem
HSV	Odpočet nerealizovaných protipožárních opatření	-50 898,00
3	Svislé a kompletní konstrukce	-23 683,00
713	Izolace tepelné	-24 215,00
M211	Elektromontáže silnoproud	-3 000,00
	Celkem	-50 898,00

ROZPOČET

Stavba: Fa Rokycany MŠ Čechova
Objekt: MŠ Čechova odpočet protipož.

Objednatel:
Zhotovitel:
Místo:

Zpracoval:

Č.	Kód položky	Popis	MJ	Množství celkem	Cena jednotková	Cena celkem
----	-------------	-------	----	-----------------	-----------------	-------------

HSV Odpočet nerealizovaných protipožárních opatření -50 898,00

3 Svislé a kompletní konstrukce -23 683,00

78	342263513RS1	Revizní protipožární dvířka do SDK příček rozměr 300x300 mm, požární odolnost EW 30	kus	-3,00000	1 803,00	-5 409,00
79	342263513RT2	Revizní protipožární dvířka do SDK příček rozměr 300x300 mm, požární odolnost EI 30	kus	-3,00000	1 721,00	-5 163,00
80	342263513RT22	Revizní dvířka, 150x150 mm, typ SP, požární odolnost EI 30	kus	-6,00000	1 475,00	-8 850,00
81	342263513RT28	Revizní dvířka 150x300 mm, typ SP, požární odolnost EI 30	kus	-1,00000	1 639,00	-1 639,00
82	342263526RS1	Revizní protipožární dvířka do SDK příček rozměr 600x600 mm, požární odolnost EW 30	kus	-1,00000	2 622,00	-2 622,00

713 Izolace tepelné -24 215,00

178	713552121R00	Protipožární kabelové přepážky Protipožární trubní ucpávky EI 120, do D 108 mm, stěna	kus	-25,00000	511,00	-12 775,00
179	713582128RV1	Revizní dvířka Promat do masivních stěn, 600x800 mm, typ SP, požární odolnost EW 30	kus	-2,00000	5 720,00	-11 440,00

M211 Elektromontáže silnoproud -3 000,00

497	35641846R06	Požární ucpávka	m2	-1,00000	3 000,00	-3 000,00
-----	-------------	-----------------	----	----------	----------	-----------

Celkem -50 898,00

KRYCÍ LIST ROZPOČTU

Název stavby: **Fa Rokycany MŠ Čechova**
 Název objektu: **MŠ Čechova - odpočet nerealizovaných prací a dodávek**

JKSO:
 EČO:
 Místo:
 IČ: D.Č:

Objednatel:
 Projektant:
 Zhotovitel:
 Zpracoval:

Rozpočet číslo: Dne:

CZ-CPV:
 CZ-CPA:

Měrné a účelové jednotky

Počet	Náklady / 1 m.j.	Počet	Náklady / 1 m.j.	Počet	Náklady / 1 m.j.
-------	------------------	-------	------------------	-------	------------------

Rozpočtové náklady v CZK

A Základní rozp. náklady		B Doplnkové náklady		C Náklady na umístění stavby	
1 HSV	Dodávky	8	Práce přesčas	13	Zařízení staveniště
2	Montáž	9	Bez pevné podl.	14	Projektové práce
	-104 411,83			15	Územní vlivy
3 PSV	Dodávky	10	Kulturní památka	16	Provozní vlivy
4	Montáž	11		17	Jiné VRN
				18	VRN z rozpočtu
5 "M"	Dodávky			19	VRN (ř. 13-18)
6	Montáž			22	Ostatní náklady
7 ZRN (ř. 1-6)	-104 411,83	12	DN (ř. 8-11)		
20 HZS		21	Komol činnost		

Projektant, Zhotovitel, Objednatel

Kypř STA
 Provozovna Karlova
 Tel./Fax:
 IČO: 25213750

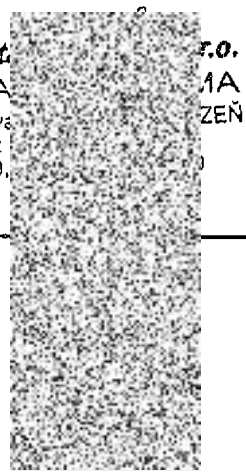

D Celkem bez DPH				-104 412 Kč
DPH	%	Základ daně	DPH celkem	
snižena	15,0			
základní	21,0	-104 411,83	-21 926 Kč	
Cena s DPH				-126 338 Kč

E Přípočty a odpočty	
Dotřá zadavatel	
Klouzavá položka	
Zvýhodnění	

REKAPITULACE ROZPOČTU

Stavba: Fa Rokycany MŠ Čechova

Objekt: MŠ Čechova - odpočet nerealizovaných prací a dodávek

Objednatel:

Zhotovitel:

Místo:

Kód	Popis	Cena celkem
HSV	Práce a dodávky HSV	-104 411,83
63	Podlahy a podlahové konstrukce - odpočet dilatačních profilů dod potěrů	-8 328,40
91	Doplňující práce na komunikaci - odpočet palisád	-13 014,00
725	Zařizovací předměty	-48 314,00
767	Konstrukce zámečnické - odpočet zábradlí nerezového nad schodištěm	-3 073,50
775	Podlahy vlysové a parketové - odpočet dřevěných podlahových lišt	-22 051,21
776	Podlahy povlakové - odpočet části linolea m.č.103	-9 630,72
	Celkem	-104 411,83

ROZPOČET

Stavba: Fa Rokycany MŠ Čechova

Objekt: MŠ Čechova - odpočet nerealizovaných prací a dodávek

Objednatel:

Zhotovitel:

Místo:

Zpracoval:

Č.	Kód položky	Popis	M.J	Množství celkem	Cena jednotková	Cena celkem
----	-------------	-------	-----	-----------------	-----------------	-------------

HSV Práce a dodávky HSV -104 411,83

63 Podlahy a podlahové konstrukce - odpočet dilatačních profilů dod potěrů -8 328,40

128	632482113R00	Dilatační profil do plovoucích nebo spojovacích potěrů boční strany z tvrdého PVC spojené spodní a vrchní dilatační zónou ze šedé plastické hmoty., výšky 50 mm.	m	-88,60000	94,00	-8 328,40
-----	--------------	--	---	-----------	-------	-----------

91 Doplnující práce na komunikaci - odpočet palisád -13 014,00

132	592285091R	palisáda beton; reliéfní povrch; průřez obdélník; l = 250 mm; š = 150 mm; h = 1 200 mm; barva béžová/hnědá	kus	-27,00000	482,00	-13 014,00
-----	------------	--	-----	-----------	--------	------------

725 Zařizovací předměty -48 314,00

234	725012181RT11	Závěsný dětský klozet s hlubokým splachováním, ovládání 6 a 9l, včetně sedátka s automatickým pozvolným sklápěním, dětský motiv - odpočet automatického pozvolného sklápění	soubor	-12,00000	387,00	-4 644,00
235	725019103R03	Výlevka závěsná s plastovou mřížkou	soubor	-1,00000	3 150,00	-3 150,00
237	725037144R01	Dětské umyvadlo 600x400mm bez přepadu se speciálním odtokovým ventilem s odtokovou krytkou (chrom), nelze zavíít + nerezová zápachová uzávěrka - odpočet nerezové zápachové uzávěrky	soubor	-12,00000	195,00	-2 340,00
240	725249102R00	Sprchové kabiny a misky montáž, sprchových mís a vaniček	soubor	-2,00000	12 840,00	-25 680,00
244	725825815RT11	Baterie termostatická pro výlevku nástěnná, standardní	kus	-2,00000	6 250,00	-12 500,00

Konstrukce zámečnické - odpočet zábradlí nerezového nad schodištěm -3 073,50

413	55395101.AR2	Zábradlí nerezové vnitřní včetně dřevěného madla	m	-1,50000	2 049,00	-3 073,50
-----	--------------	--	---	----------	----------	-----------

Podlahy vlysové a parketové - odpočet dřevěných podlahových lišt -22 051,21

424	614100030000R	lišta materiál dřevo; š = 9,0 mm; h = 30,0 mm	m	-238,50860	67,00	-15 980,08
425	775413010R00	Podlahové soklíky nebo lišty montáž - bez dodávky lišt přibíjené, <i>bez základního nátěru</i>	m	-216,82600	28,00	-6 071,13

776 Podlahy povlakové - odpočet části linolea m.č.103 -9 630,72

428	28410163R	linoleum přírodní; podklad juta; v rolich; š = 2 000,0 mm; l = 20 000 mm; tl. 2,50 mm; třída zatížení 23, 31, 32, 33, 34, 41; protiskluzné; povrchová úprava vosk	m2	-13,79400	590,00	-8 138,46
430	776521100R11	Lepení povlakových podlah z plastů Lepení povlakových podlah z plastů - pásy z PVC, montáž,	m2	-12,54000	119,00	-1 492,26

Celkem -104 411,83

KRYCÍ LIST ROZPOČTU

Název stavby	Fa Rokycany MŠ Čechova	JKSO	
Název objektu	ZL5 - odpočet zábradlí nad schodištěm	EČO	
		Místo	
		IČ	DIČ
Objednatel:			
Projektant			
Zhotovitel			
Zpracovatel			
	Rozpočet číslo	Dne	CZ-CPV
			CZ-CPA

Měrné a účelové jednotky

Počet	Náklady / 1 m.j.	Počet	Náklady / 1 m.j.	Počet	Náklady / 1 m.j.

Rozpočtové náklady v CZK

A Základní rozp. náklady		B Doplnkové náklady		C Náklady na umístění stavby	
1 HSV	Dodávky	8	Práce přesčas	0,00	13 Zařízení staveniště
2	Montáž	9	Bez pevné podl.	0,00	14 Projektové práce
3 PSV	Dodávky	10	Kulturní památka	0,00	15 Územní vívy
4	Montáž	11		0,00	16 Provozní vívy
5 "M"	Dodávky				17 Jiné VRN
6	Montáž				18 VRN z rozpočtu
7 ZRN (ř. 1-6)		12	DN (ř. 8-11)		19 VRN (ř. 13-18)
	-2 493,00				22 Ostatní náklady
20 HZS		21	Kompl. činnost		
	-2 493,00				

Projektant, Zhotovitel, Objednatel



Kypřá-Štavoš servis s.r.o.

Provozovna

IČO: 252 222 222

D Celkem bez DPH			-2 493 Kč
DPH	%	Základ daně	DPH celkem
snížená	15,0		
základní	21,0	-2 493,00	-524 Kč
Cena s DPH			-3 017 Kč

E Přípočty a odpočty	

REKAPITULACE ROZPOČTU

Stavba: Fa Rokycany MŠ Čechova

Objekt: ZL5 - odpočet zábradlí nad schodištěm

Objednatel:

Zhotovitel:

Místo:

Kód	Popis	Cena celkem
767	Konstrukce zámečnické	-2 493,00
	Celkem	-2 493,00

ROZPOČET S VÝKAZEM VÝMĚR

Stavba: Fa Rokycany MŠ Čechova

Objekt: ZL5 - odpočet zábradlí nad schodištěm

Objednatel:

Zhotovitel:

Zpracoval:

Místo:

Č.	KCN	Kód položky	Popis	MJ	Množství celkem	Cena jednotková	Cena celkem
----	-----	-------------	-------	----	-----------------	-----------------	-------------

767

Konstrukce zámečnické

-2 493,00

7	R	767222220R13	Montáž a dodávka zábradlí včetně madel	m	-1,50000	1 662,00	-2 493,00
---	---	--------------	--	---	----------	----------	-----------

Celkem

-2 493,00



stavby s přísluškem

Kypita - Stavoservis s. r. o.

Provozovna: Karlovarská 24, 301 00 Plzeň

Tel./Fax: 377

IČO: 25213750, DIČ: CZ25213750

Akce: **"Přístavba MŠ Čechova":**

Práce provedené nebo požadované, které nejsou obsažené v soupisu prací:

Vícepráce:

	položkový rozpočet
1. Dlažba schodiště - D+M	42 064 Kč
2. Zemní práce el. přípojka	19 658 Kč
3. Zábradlová zídka, zakrytí zídek dřevem	4 345 Kč
4. Přejížděvací lišta koberec x lino	2 425 Kč
5. Skutečné provedení podlahových lišt koberec x lino	18 547 Kč
6. Trávníky	11 035 Kč
7. Napojení na síť NN	18 693 Kč
8. Výlevka, výlevkové baterie	14 998 Kč
<hr/>	
Součet bez DPH	131 765 Kč
DPH 21%	27 671 Kč
Součet vč. DPH	159 436 Kč

Vratislav Kypita
jednatel společnosti



Provozovna

IČO: 25

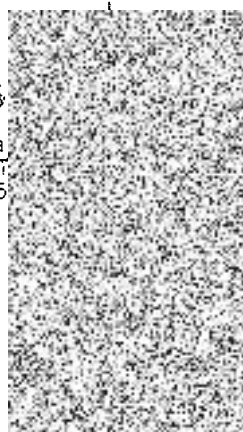

C. J. O.
RMA
PLZEŇ

750

KRYCÍ LIST ROZPOČTU

Název stavby	Fa Rokycany MŠ Čechova	JKSO	
Název objektu	MŠ Čechova - keram. obklad schodiště	EČO	
		Místo	
		IČ	D:Č
Objednatel			
Projektant			
Zhotovitel			
Zpracoval			
	Rozpočet číslo		Dne
		CZ-CPV	
		CZ-CPA	

Měrné a účelové jednotky

Počet	Náklady / 1 m.j.	Počet	Náklady / 1 m.j.	Počet	Náklady / 1 m.j.
-------	------------------	-------	------------------	-------	------------------

Rozpočtové náklady v CZK

A Základní rozp. náklady		B Doplnkové náklady		C Náklady na umístění stavby	
1	HSV Dodávky	13 213,02	8 Práce přesčas	0,00	13 Zařízení staveniště
2	Montáž	28 851,03	9 Bez pevné podl.	0,00	14 Projektové práce
3	PSV Dodávky		10 Kulturní památka	0,00	15 Územní vlivy
4	Montáž		11	0,00	16 Provozní vlivy
5	"M" Dodávky				17 Jiné VRN
6	Montáž				18 VRN z rozpočtu
7	ZRN (ř. 1-6)	42 064,05	12 DN (ř. 8-11)		19 VRN (ř. 13-18)
20	HZS		21 Kompl. činnost		22 Ostatní náklady

Projektant, Zhotovitel, Objednatel

Kypka-Plavosarvis s.r.o.
 PROVOZOVNĚ K...
 Tel...
 IČO: 25210...
 RMA
 PLZEŇ
 780

D Celkem bez DPH			42 064 Kč
DPH	%	Základ daně	DPH celkem
snížená	15,0		
základní	21,0	42 064,05	8 833 Kč
Cena s DPH			50 898 Kč

E Přípočty a odpočty	
Dodá zadavatel	
Kluczavá doložka	
Zvýhodnění	

REKAPITULACE ROZPOČTU

Stavba: Fa Rokycany MŠ Čechova

Objekt: MŠ Čechova - keram. obklad schodiště

Objednatel:

Zhotovitel:

Místo:

Kód	Popis	Cena celkem
HSV	Upřesnění prací	42 064,05
12	Dlažba schodiště, sokl	42 064,05
	Celkem	42 064,05

ROZPOČET S VÝKAZEM VÝMĚR

Stavba: Fa Rokycany MŠ Čechova

Objekt: MŠ Čechova - keram. obklad schodiště

Objednatel:

Zhotovitel:

Místo:

Zpracoval:

Č.	KCN	Kód položky	Popis	MJ	Množství celkem	Cena jednotková	Cena celkem
HSV			Upřesnění prací				42 064,05
12			Dlažba schodiště, sokl				42 064,05
419	R	597642031R	dlažba keramická š = 300 mm; l = 300 mm; h = 9,0 mm; protiskluzová úprava; pro interiér i exteriér 1,500*3,150*1,1 Součet mezipodesta	m2	5,19750	355,00	1 845,11
420	R	59764241R	dlažba keramická sokl; š = 80 mm; l = 300 mm; h = 9,0 mm; povrch matný; pro interiér i exteriér (1,500+3,150+1,500)*0,300 Součet mezipodesta	kus	20,50000	43,00	881,50
421	R	771475014RU7	Montáž soklíků z dlaždic keramických výšky 100 mm, soklíků vodorovných, kladených do flexibilního tmele 1,500+3,150+1,500 Součet mezipodesta	m	6,15000	63,00	387,45
422	R	771575107RT1	Montáž podlah z dlaždic keramických 200 x 200 mm, rezných nebo glazovaných, hladkých, kladených do flexibilního tmele 1,500*3,150 Součet mezipodesta	m2	4,72500	286,00	1 351,35
599	597	59761330	schodovka protiskluzná šířky 330mm 5*22 Součet	kus	110,00000	107,00	11 770,00
419	R	597642031R	dlažba keramická š = 300 mm; l = 300 mm; h = 9,0 mm; protiskluzová úprava; pro interiér i exteriér 0,157*1,500*22*2,00 Mezisoučet podstupnice	m2	10,36200	355,00	3 678,51
			Součet		10,36200		
420	R	59764241R	dlažba keramická sokl; š = 80 mm; l = 300 mm; h = 9,0 mm; povrch matný; pro interiér i exteriér 2*22*2*1,5 Součet	kus	132,00000	43,00	5 676,00
603	771	771271114	Montáž obkladů stupnic z dlaždic hladkých keramických do malty š do 350 mm 1,500*20 Součet	m	30,00000	305,60	9 168,00
604	771	771271232	Montáž obkladů podstupnic z dlaždic hladkých keramických do malty v do 200 mm 1,500*22 Součet	m	33,00000	135,20	4 461,60
605	771	771471132	Montáž soklíků z dlaždic keramických schodišťových stupňovitých do malty v do 90 mm (0,157+0,301)*22*2 Součet	m	20,15200	124,80	2 514,97
423	R	998771102R00	Přesun hmot pro podlahy z dlaždic v objektech výšky do 12 m	t	0,85600	385,00	329,56
Celkem							42 064,05

KRYCÍ LIST ROZPOČTU

Název stavby	Fa Rokycany MŠ Čechova	JKSO	
Název objektu	MŠ Čechova - zemní práce et. přípojka	EČO	
		Místo	
		IC	DIČ
Objednatel			
Projektant			
Zhotovitel			
Zpracoval			
	Rozpočet číslo	Čne	
		CZ-CPV	
		CZ-CPA	

Měrné a účelové jednotky

Počet	Náklady / 1 m.j.	Počet	Náklady / 1 m.j.	Počet	Náklady / 1 m.j.
-------	------------------	-------	------------------	-------	------------------

Rozpočtové náklady v CZK

A Základní rozp. náklady		B Doplnkové náklady		C Náklady na umístění stavby	
1	HSV Dodávky	8	Práce přesčas 0,00	13	Zařízení staveniště
2	Montáž	9	Bez pevné podl. 0,00	14	Projektové práce
3	PSV Dodávky	10	Kulturní památka 0,00	15	Územní vlivy
4	Montáž	11		16	Provozní vlivy
5	M Dodávky			17	Jiné VRN
				18	VRN z rozpočtu
6	Montáž			19	VRN (ř. 13-18)
				22	Ostatní náklady
7	ZRN (ř. 1-6)	12	DN (ř. 8-11)		
20	HZS	21	Kompl. činnost		

Projektant, Zhotovitel, Objednatel



Provozovna
IČO: 25



D Celkem bez DPH			19 658 Kč
DPH	%	Základ daně	DPH celkem
snížená	15,0		
základní	21,0	19 658,34	4 128 Kč
Cena s DPH			23 787 Kč

E Přípočty a odpočty

Dodá zadavatel	
Klouzavá doložka	
Zvýhodnění	

REKAPITULACE ROZPOČTU

Stavba: Fa Rokycany MŠ Čechova

Objekt: MŠ Čechova - zemní práce el. přípojka

Objednatel:

Zhotovitel:

Místo:

Kód	Popis	Cena celkem
M	Práce a dodávky M	19 658,34
	Celkem	19 658,34

ROZPOČET S VÝKAZEM VÝMĚR

Stavba: Fa Rokycany MŠ Čechova
 Objekt: MŠ Čechova - zemní práce el. přípojka

Objednatel:

Zhotovitel:

Místo:

Zpracoval:

Č.	KCN	Kód položky	Popis	MJ	Množství celkem	Cena jednotková	Cena celkem
----	-----	-------------	-------	----	-----------------	-----------------	-------------

M Práce a dodávky M

19 658,34

566	946	460010024	Vytyčení trasy vedení kabelového podzemního v zastavěném prostoru	km	0,04500	896,00	40,32
567	946	460150144	Hloubení kabelových zapažených i nezapažených rýh ručně š 35 cm, hl 60 cm, v hornině tř 4	m	45,00000	246,40	11 088,00
568	946	460520162	Montáž trubek ochranných plastových tuhých D do 50 mm uložených do rýhy	m	45,00000	30,00	1 350,00
569	345	34571095	trubka elektroinstalační tuhá z PVC D 36,6/40 mm, délka 3 m	m	47,25000	21,52	1 016,82
			45,00*01,05		47,25000		
			Součet		47,25000		
571	946	460421101	Lože kabelů z písku nebo štěrkopísku tl 10 cm nad kabel, bez zakrytí, šířky lože do 65 cm	m	45,00000	96,00	4 320,00
572	946	460560134	Zásyp rýh ručně šířky 35 cm, hloubky 50 cm, z horniny třídy 4	m	45,00000	40,96	1 843,20

Celkem

19 658,34

KRYCÍ LIST ROZPOČTU

Název stavby: Fa Rokycany MŠ Čechova

Název objektu: 01 03 Pol zábradlová zidka

JKSC

EČO

Místo

IČ

DIČ

Objednatel

Projektant

Zhotovitel

Zpracoval

Rozpočet číslo

Dne

CZ-CPV

CZ-CPA

Měrné a účelové jednotky

Počet	Náklady / 1 m.j.	Počet	Náklady / 1 m.j.	Počet	Náklady / 1 m.j.
-------	------------------	-------	------------------	-------	------------------

Rozpočtové náklady v CZK

A Základní rozp. náklady		B Doplnkové náklady		C Náklady na umístění stavby	
1 HSV	Dodávky	2 415,30	8 Práce přesčas	0,00	13 IZařízení staveniště
2	Montáž	1 930,00	9 Bez pevné podl.	0,00	14 Projektové práce
3 PSV	Dodávky		10 Kulturní památka	0,00	15 Územní vlivy
4	Montáž		11	0,00	16 Provozní vlivy
5 "M"	Dodávky				17 Jiné VRN
6	Montáž				18 VRN z rozpočtu
7 ZRN (ř. 1-6)		4 345,30	12 DN (ř. 8-11)		19 VRN (ř. 13-18)
20 HZS			21 Kompl. činnost		22 Ostatní náklady

Projektant, Zhotovitel, Objednatel



Kypča-Stavoservis s.r.o.
STAVEBNÍ FIRMA

Provozná K

Tel.

IČO: 2521

D Celkem bez DPH			
	4 345 Kč		
DPH	%	Základ daně	DPH celkem
snížená	15,0		
základní	21,0	4 345,30	913 Kč
Cena s DPH			5 258 Kč

E Přípočty a odpočty	
Dodá zadavatel	
Kluzavá doočka	
Zvýhodnění	

REKAPITULACE ROZPOČTU

Stavba: Fa Rokycany MŠ Čechova

Objekt: 01 03 Pol zábradlová zidka

Objednatel:

Zhotovitel:

Místo:

Kód	Popis	Cena celkem
3	Svislé a kompletní konstrukce	1 048,08
61	Úpravy povrchů vnitřní	762,30
766	Konstrukce truhlářské	2 184,49
94	Lešení a stavební výtahy	166,50
99	Staveništní přesun hmot	35,43
784	Malby	148,50
	Celkem	4 345,30

ROZPOČET S VÝKAZEM VÝMĚR

Stavba: Fa Rokycany MŠ Čechova

Objekt: 01 03 Pol zábradlová zídka

Objednatel:

Zhotovitel:

Místo:

Zpracoval:

Č.	KCN	Kód položky	Popis	MJ	Množství celkem	Cena jednotková	Cena celkem
----	-----	-------------	-------	----	-----------------	-----------------	-------------

3 Svislé a kompletní konstrukce 1 048,08

566	011	342272523	Příčky tl 150 mm z pórabetonových přesných hladkých příčkovek objemové hmotnosti 500 kg/m ³	m ²	1,65000	635,20	1 048,08
			1,50*1,10		1,65000		
			Součet		1,65000		

61 Úpravy povrchů vnitřní 762,30

115	R	612431111R00	Omitky vnitřní sádkartonových povrchů hladké, omítka tenkovrstvá hlazená, zatíraná; pro interier i exterier; zrnitost do 0,50 mm; barva bílá; ruční; bal.	m ²	3,30000	231,00	762,30
			<i>s penetračním základním nátěrem</i>				
			1,50*1,10*2		3,30000		
			Součet		3,30000		

766 Konstrukce truhlářské 2 184,49

567	766	766694112R01	Montáž zakrytí zábradlové zídky šířky do 30 cm délky do 1,6 m	kus	1,00000	152,00	152,00
568	766	766694114R01	Montáž zakrytí zábradlové zídky šířky do 30 cm délky přes 2,6 m	kus	2,00000	232,00	464,00
569	607	607941010R01	deska dřevěná - zakrytí zábradlové zídky	m	4,90000	320,10	1 568,49
			1,50*3,40		4,90000		
			Součet		4,90000		

94 Lešení a stavební výtahy 166,50

137	R	941955001R00	Lešení lehké pracovní pomocné pomocné, o výšce rešetňové podlahy do 1,2 m	m ²	1,50000	111,00	166,50
-----	---	--------------	---	----------------	---------	--------	--------

99 Staveništní přesun hmot 35,43

149	R	998011002R00	Přesun hmot pro budovy s nosnou konstrukcí zděnou výšky přes 6 do 12 m	t	0,17200	206,00	35,43
			<i>přesun hmot pro budovy občanské výstavby (JKSO 801), budovy pro bydlení (JKSO 803) budovy pro výrobu a služby (JKSO 812) s nosnou svislou konstrukcí zděnou z cihel nebo tvárníc nebo kovovou</i>				

784 Malby 148,50

443	R	784191201R00	Příprava povrchu Penetrace (napouštění) podkladu disperzní, jednonásobná	m ²	3,30000	11,00	36,30
			1,50*1,10*2		3,30000		
			Součet		3,30000		
445	R	784195422R00	Malby z malířských směsí otěruvzdorných, barevné, dvojnásobné	m ²	3,30000	34,00	112,20

Celkem 4 345,30

KRYCÍ LIST ROZPOČTU

Název stavby	Fa Rokycany MŠ Čechova	JKSO	
Název objektu	MŠ Čechova - přechodová lišta litno, koberec	ECO	
Objednatel		Místo	
Projektant		IČ	DIČ
Zhotovitel			
Zpracoval			
Rozpočet číslo	Dne	CZ-CPV	
		CZ-CPA	

Měrné a účelové jednotky

Počet	Náklady / 1 m.j.	Počet	Náklady / 1 m.j.	Počet	Náklady / 1 m.j.

Rozpočtové náklady v CZK

A Základní rozp. náklady		B Doplnkové náklady		C Náklady na umístění stavby	
1 HSV	Dodávky	8	Práce přesčas	13	Zařízení staveniště
2	Montáž	9	Bez pevné podl.	14	Projektové práce
	2 425,20		0,00		0,00
3 PSV	Dodávky	10	Kulturní památka	15	Územní vlivy
4	Montáž	11		16	Provozní vlivy
	2 425,20		0,00		0,00
5 "M"	Dodávky	12	DN (ř. 8-11)	17	Jiné VRN
6	Montáž	21	Kompl. činnost	18	VRN z rozpočtu
	2 425,20		0,00		0,00
7 ZRN (ř. 1-6)				19	VRN (ř. 13-18)
	2 425,20		0,00		0,00
20 HZS				22	Ostatní náklady
	2 425,20		0,00		0,00

Projektant, Zhotovitel, Objednatel

 Průmyslová Kancelář s.r.o.
 IČO: 25213

D Celkem bez DPH			2 425 Kč
DPH	%	Základ daně	DPH celkem
snížená	15,0		
základní	21,0	2 425,20	509 Kč
Cena s DPH			2 934 Kč

Prípočty a odpočty

REKAPITULACE ROZPOČTU

Fa Rokycany MŠ Čechova
ova - přechodová lišta lino, koberec

Objednatel:

Zhotovitel:

Místo:

Kód	Popis	Cena celkem
775	Podlahy vlysové a parketové	2 425,20
	Celkem	2 425,20

ROZPOČET S VÝKAZEM VÝMĚR

Stavba: Fa Rokycany MŠ Čechova

Objekt: MŠ Čechova - přechodová lišta lino, koberec

Objednatel:

Zhotovitel:

Místo:

Č.	KCN	Kód položky	Popis	MJ	Množství celkem	Cena jednotková	Cena celkem
----	-----	-------------	-------	----	-----------------	-----------------	-------------

775

Podlahy vlysové a parketové

2 425,20

426	R	775981113R00	Přechodové, krycí a ukončující podlahové profily přechodová lišta, různá výška podlahoviny, eloxovaný hliník, samolepicí lišta, výška profilu 8 mm, šířka profilu 35 mm	m	12,90000	188,00	2 425,20
-----	---	--------------	---	---	----------	--------	----------

6,45*2

12,90000

Součet

12,90000

Celkem

2 425,20

KRYCÍ LIST ROZPOČTU

Název stavby	Fa Rokycany MŠ Čechova	JKSC	
Název objektu	MŠ Čechova - podlahové lišty	EČO	
		Místo	
		IČ	DIČ
Objednatel			
Projektant			
Zhotovitel			
Zpracovatel			
	Rozpočet číslo <input style="width: 100px; height: 20px;" type="text"/>	Dne <input style="width: 100px; height: 20px;" type="text"/>	CZ-CPV CZ-CPA <input style="width: 100px; height: 20px;" type="text"/>

Měrné a účelové jednotky

Počet	Náklady / 1 m.j.	Počet	Náklady / 1 m.j.	Počet	Náklady / 1 m.j.

Rozpočtové náklady v CZK

A Základní rozp. náklady			B Doplnkové náklady			C Náklady na umístění stavby		
1	HSV	Dodávky	7 093,30	8	Práce přesčas	0,00	13	Zařízení staveniště
2		Montáž	11 453,77	9	Bez pevné podl.	0,00	14	Projektové práce
3	PSV	Dodávky		10	Kulturní památka	0,00	15	Územní viivy
4		Montáž		11		0,00	16	Provozní viivy
5	"M"	Dodávky					17	Jiné VRN
6		Montáž					18	VRN z rozpočtu
7	ZRN (ř. 1-6)		18 547,07	12	DN (ř. 8-11)		19	VRN (ř. 13-18)
20	HZS			21	Kompl. činnost		22	Ostatní náklady

Projektant, Zhotovitel, Objednatel



Kypia Stavoservis s.r.o.
STAVBY FIRMA
 Provozovna Karijovská 100 PLZEŇ
 Tel./Fax: 377 31 31 31
 IČO: 25213750, IČ: 13750

D Celkem bez DPH				18 547 Kč
DPH	%	Základ daně	DPH celkem	
snížená	15,0			
základní	21,0	18 547,07	3 895 Kč	
Cena s DPH			22 442 Kč	

E Přípočty a odpočty			
Dodá zadavatel			
Klouzavá doložka			
Zvýhodnění			

REKAPITULACE ROZPOČTU

Stavba: Fa Rokycany MŠ Čechova

Objekt: MŠ Čechova - podlahové lišty

Objednatel:

Zhotovitel:

Místo:

Kód	Popis	Cena celkem
776	Podlahy povlakové	18 547,07
	Celkem	18 547,07

ROZPOČET S VÝKAZEM VÝMĚR

Stavba: Fa Rokycany MŠ Čechova
 Objekt: MŠ Čechova - podlahové lišty

Objednatel:
 Zhotovitel:
 Místo:

Č.	KCN	Kód položky	Popis	MJ	Množství celkem	Cena jednotková	Cena celkem	
776			Podlahy poviakové				18 547,07	
436	776	776411111	Montáž obvodových soklíků výšky do 80 mm	m	231,34000	53,55	12 388,26	
			43,50		43,50000			
			Mezisoučet kobercová lišta		43,50000			
			187,84		187,84000			
			Mezisoučet sokl PVC		187,84000			
			Součet		231,34000			
440	697	697511000	lišta PVC 5 x 0,7 x 250 cm	m	197,20000	25,10	4 949,72	
			187,84000*1,05		197,20000			
439	697	697512000	lišta kobercová 5,5 x 0,7 x 250 cm	m	45,70000	26,10	1 192,77	
			43,50000*1,05		45,70000			
435	R	998776102R00	Přesun hmot pro podlahy poviakové v objektech výšky do 12 m vodorovně do 50 m	t	0,05300	308,00	16,32	
Celkem								18 547,07

KRYCÍ LIST ROZPOČTU

Název stavby: **Fa Rokycany MŠ Čechova**
 Název objektu: **MŠ Čechova - trávníky**

JKSO:
 EČO:
 Místo:

Objednatel:
 Projektant:
 Zhotovitel:
 Zpracoval:

IČ	DIČ
<input type="text"/>	<input type="text"/>
<input type="text"/>	<input type="text"/>
<input type="text"/>	<input type="text"/>
<input type="text"/>	<input type="text"/>

Rozpočet číslo: Dne:

CZ-CPV:
 CZ-CPA:

Měrné a účelové jednotky

Počet	Náklady / 1 m.j.	Počet	Náklady / 1 m.j.	Počet	Náklady / 1 m.j.
<input type="text"/>	<input type="text"/>	<input type="text"/>	<input type="text"/>	<input type="text"/>	<input type="text"/>

Rozpočtové náklady v CZK

A Základní rozp. náklady		B Doplnkové náklady		C Náklady na umístění stavby	
1 HSV	Dodávky 236,23	8	Práce přesčas 0,00	13	Zařízení staveniště
2	Montáž 10 798,72	9	Bez pevné podl. 0,00	14	Projektové práce
3 PSV	Dodávky	10	Kulturní památka 0,00	15	Územní vlivy
4	Montáž	11		16	Provozní vlivy
5 "M"	Dodávky			17	Jiné VRN
6	Montáž			18	VRN z rozpočtu
7 ZRN (ř. 1-6)	11 034,95	12	DN (ř. 8-11)	19	VRN (ř. 13-18)
20 HZS		21	Kompl. činnost	22	Ostatní náklady

Projektant, Zhotovitel, Objednatel



Provozovna
 IČO: 252

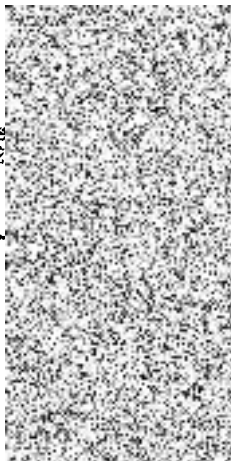

S.S.O.
 RMA
 PLZEŇ
 750

D Celkem bez DPH		11 035 Kč	
DPH	%	Základ daně	DPH celkem
snižovaná	15,0		
základní	21,0	11 034,95	2 317 Kč
Cena s DPH		13 352 Kč	

E Přípočty a odpočty	
Dodá zadavatel	<input type="text"/>
Klouzavá doička	<input type="text"/>
Zvýhodnění	<input type="text"/>

REKAPITULACE ROZPOČTU

Stavba: Fa Rokycany MŠ Čechova

Objekt: MŠ Čechova - trávníky

Objednatel:

Zhotovitel:

Místo:

Kód	Popis	Cena celkem
1	Zemní práce	11 034,95
	Celkem	11 034,95

ROZPOČET

Stavba: Fa Rokycany MŠ Čechova

Objekt: MŠ Čechova - trávníky

Objednatel:

Zhotovitel:

Místo:

Zpracoval:

Č.	Kód položky	Popis	MJ	Množství celkem	Cena jednotková	Cena celkem
----	-------------	-------	----	-----------------	-----------------	-------------

1

Zemní práce

11 034,95

1	167101101	Nakládání výkopku z hornin tř. 1 až 4 do 100 m ³	m ³	18,33400	128,00	2 346,75
2	162201102R00	Vodorovně přemístění výkopku z horniny 1 až 4, na vzdálenost přes 20 do 50 m	m ³	18,33400	27,00	495,02
<i>po suchu, bez ohledu na druh dopravního prostředku, bez naložení výkopku, avšak se složením bez rozhrnutí,</i>						
3	181111111	Plošná úprava terénu do 500 m ² zemina tř 1 až 4 nerovnosti do 100 mm v rovině a svahu do 1:5	m ²	183,34000	17,12	3 138,78
4	181301101	Rozprostření ornice tl vrstvy do 100 mm pl do 500 m ² v rovině nebo ve svahu do 1:5	m ²	183,34000	22,24	4 077,48
5	181411121	Založení lučního trávníku výsevem plochy do 1000 m ² v rovině a ve svahu do 1:5 bez pletí a zalévání	m ²	183,34000	4,04	740,69
6	005724700	osivo směs travní univerzál	kg	2,75010	85,90	236,23

Celkem

11 034,95

KRYCÍ LIST ROZPOČTU

Název stavby

Fa Rokycany MŠ Čechova

JKSO

Název objektu

MŠ Čechova napojení na síť NN

ŘČO

Místo

IC

DIČ

Objednatel

Projektant

Zhotovitel

Zpracoval

Rozpočet: číslo

Dne

CZ-CPV

CZ-CPA

Měrné a účelové jednotky

Počet	Náklady / 1 m.j.	Počet	Náklady / 1 m.j.	Počet	Náklady / 1 m.j.

Rozpočtové náklady v CZK

A Základní rozp. náklady		B Doplnkové náklady		C Náklady na umístění stavby	
1	HSV Dodávky	20,90	8 Práce přesčas	0,00	13 Zařízení staveniště
2	Montáž	3 758,66	9 Bez pevné podl.	0,00	14 Projektové práce
3	PSV Dodávky	1 233,30	10 Kulturní památka	0,00	15 Územní vlivy
4	Montáž	8 587,61	11	0,00	16 Provozní vlivy
5	"M" Dodávky	906,58			17 Jiné VRN
6	Montáž	4 185,82			18 VRN z rozpočtu
7	ZRN (ř. 1-6)	18 692,87	12 DN (ř. 8-11)		19 VRN (ř. 13-18)
20	HZS		21 Kompl. činnost		22 Ostatní náklady

Projektant, Zhotovitel, Objednatel



Kypča-Stavoservis s.r.o.

Provozovna Ka
Tel./F
IČO: 25213

D Celkem bez DPH			
	DPH	%	Základ daně
	snížená	15,0	
	základní	21,0	18 692,87
Cena s DPH			22 618 Kč

E Přípočty a odpočty			
	Dodá zadavatel:		
	Klouzavá doložka		
	Zvýhodnění		

REKAPITULACE ROZPOČTU

Stavba: Fa Rokycany MŠ Čechova

Objekt: MŠ Čechova napojení na síť NN

Objednatel:

Zhotovitel:

Místo:

Kód	Popis	Cena celkem
HSV	HSV	1 385,56
9	Ostatní konstrukce a práce, bourání	1 385,56
M211	Elektromontáže silnoproud	17 307,31
	Celkem	18 692,87

ROZPOČET

Stavba: Fa Rokycany MŠ Čechova
 Objekt: MŠ Čechova napojení na síť NN

Objednatel:

Zhotovitel:

Místo:

Zpracoval:

Č.	Kód položky	Popis	MJ	Množství celkem	Cena jednotková	Cena celkem
----	-------------	-------	----	-----------------	-----------------	-------------

HSV HSV 1 385,56

9 Ostatní konstrukce a práce, bourání 1 385,56

575	952901111	Vyčištění budov bytové a občanské výstavby při výšce podlaží do 4 m	m2	22,23300	62,32	1 385,56
-----	-----------	---	----	----------	-------	----------

M211 Elektromontáže silnoproud 17 307,31

467	34111005R01	Kabel CYKY-J4x10	m	21,00000	114,00	2 394,00
517	211457354RT7	Průrazy zdí vč. začištění	kus	2,00000	300,00	600,00
565	741110511R01	Montáž lišta a kanálek vkladací šířky do 60 mm s víčkem	m	15,00000	44,64	669,60
566	10075000R01	Lišta 40x40 vkladací bílá	M	15,00000	82,22	1 233,30

Lišta hranatá 40x40, bílá, 2 m, karton. Klasický tvar. Určena pro montáž na stěnu, nebo na strop. Dvojitý zámek víka zvyšuje tuhost lišty a zajišťuje pevnější fixaci víka.

569	742222001R01	Montáž spojky kabelové 4x10 vč. dodávky	kus	1,00000	3 440,00	3 440,00
570	741130060R01	Ukončení vodič izolovaný 4x10	kus	1,00000	131,20	131,20
571	210120500R01	Montáž jističe	kus	1,00000	166,40	166,40
572	358224000R01	jistič 40A/3/B, 10 kA	kus	1,00000	886,00	886,00

EAN: 8590125340249

573	741210500R01	Úprava stávajícího rozvaděče	kus	1,00000	2 569,00	2 569,00
574	741813021R01	Revize	kus	1,00000	5 100,00	5 100,00
576	998741201	Přesun hmot procental pro silnoproud v objektech v do 6 m	%	168,29500	0,70	117,81

Celkem 18 692,87

KRYCÍ LIST ROZPOČTU

Název stavby	Fa Rokycany MŠ Čechova	JKSO	
Název objektu	MŠ Čechtova výlevka, výlevkové baterie	EČO	
		Místo	
		IČ	DIČ
Objednatel			
Projektant			
Zhotovitel			
Zpracoval			
	Rozpočet číslo		
		Dne	
		CZ-CPV	
		CZ-CFA	

Měrné a účelové jednotky

Počet	Náklady / 1 m.j.	Počet	Náklady / 1 m.j.	Počet	Náklady / 1 m.j.
-------	------------------	-------	------------------	-------	------------------

Rozpočtové náklady v CZK

A Základní rozp. náklady		B Doplnkové náklady		C Náklady na umístění stavby	
1 HSV	Dodávky	11 331,26		8 Práce přesčas	0,00
2	Montáž	3 666,32		9 Bez pevné podl.	0,00
3 PSV	Dodávky			10 Kulturní památka	0,00
4	Montáž			11	0,00
5 "M"	Dodávky			12 DN (ř. 8-11)	
6	Montáž			21 Kmpl. činnost	
7 ZRN (ř. 1-6)		14 997,58		13 Zařízení slaveníse	
20 HZS				14 Projektové práce	
				15 Územní vlivy	
				16 Provozní vlivy	
				17 Jiné VRN	
				18 VRN z rozpočtu	
				19 VRN (ř. 13-18)	
				22 Ostatní náklady	

Projektant, Zhotovitel, Objednatel



Provozovna K
Tel.
IČO: 2521



D Celkem bez DPH			14 998 Kč
DPH	%	Základ daně	DPH celkem
snížená	15,0		
základní	21,0	14 997,58	3 149 Kč
Cena s DPH			18 147 Kč

E Přípočty a odpočty	
Dotř zadavatel	
Klouzavá do ožka	
Zvýhodnění	

REKAPITULACE ROZPOČTU

Stavba: Fa Rokycany MŠ Čechova

Objekt: MŠ Čechova výlevka, výlevkové baterie

Objednatel:

Zhotovitel:

Místo:

Kód	Popis	Cena celkem
722	Vnitřní vodovod	4 471,00
HSV	HSV	794,58
9	Ostatní konstrukce a práce, bourání	794,58
PSV	Práce a dodávky PSV	9 732,00
725	Zařizovací předměty	9 732,00
	Celkem	14 997,58

ROZPOČET

Stavba: Fa Rokycany MŠ Čechova
Objekt: MŠ Čechova výlevka, výlevkové baterie

Objednatel:

Zhotovitel:

Místo:

Zpracoval:

Č.	Kód položky	Popis	MJ	Množství celkem	Cena jednotková	Cena celkem
----	-------------	-------	----	-----------------	-----------------	-------------

722 Vnitřní vodovod 4 471,00

598	722170942R01	Úprava přívodu vody pro stacionární výlevku vč. stavebních přípomocí	kus	1,00000	4 471,00	4 471,00
-----	--------------	--	-----	---------	----------	----------

HSV HSV 794,58

9 Ostatní konstrukce a práce, bourání 794,58

575	952901111	Vyčištění budov bytové a občanské výstavby při výšce podlaží do 4 m	m2	12,75000	62,32	794,58
-----	-----------	---	----	----------	-------	--------

PSV Práce a dodávky PSV 9 732,00

725 Zařizovací předměty 9 732,00

596	725111131	Splachovač nádržkový plastový vysokopoložený	soubor	1,00000	1 896,00	1 896,00
595	725331111	Výlevka bez výtokových armatur keramická se sklopnou plastovou mřížkou 425 mm	soubor	1,00000	4 456,00	4 456,00
597	725821322R01	Baterie výlevkové nástěnné s otáčivým kulatým ústím a délkou ramínka 300 mm	soubor	1,00000	3 380,00	3 380,00

Celkem 14 997,58