

ČR – Státní pozemkový úřad

Sídlo: Praha 3-Žižkov, Husinecká 1024/11a, PSČ 130 00

zastoupený Ing. Alešem Uvírou, ředitelem Krajského pozemkového úřadu pro Moravskoslezský kraj, adresa: Nádražní 869/55, 702 00 Ostrava 2

IČ: 01312774

DIČ: CZ01312774

variabilní symbol: **401820482**

(dále jen „p r o d á v a j í c í”)

a

Zetocha Jan, r.č. 81

trvale bytem Stará Libavá, 793 05 Moravský Beroun

(dále jen „k u p u j í c í”),

uzavírají tento :

dodatek č. **22/14**

ke smlouvě č. 482/94

o prodeji podniku (části podniku)

Státní statek Stará Libavá, s.p., Část majetku – zem. výroba.

I.

Pozemkový fond ČR uzavřel s kupujícím dne 4.12.1995 smlouvu č. 482/94 o prodeji podniku (části podniku) Státní statek Stará Libavá, s.p., Část majetku – zem. výroba a dodatky k této smlouvě č. 1/279/96 ze dne 27.6.1996, č. 2/297/96 ze dne 12.9.1996, č. 3/417/98 ze dne 4.2.1998, č. 4/428/98 ze dne 25.2.1998, č. 6/499/99 ze dne 29.10.1999, č. 7/561/99 ze dne 17.11.1999, č. 8/625/2001 ze dne 23.5.2001, č. 9/666/2001 ze dne 31.10.2001, č. 10/727/03 ze dne 21.10.2003, č. 11/751/04 ze dne 23.1.2004, č.12/839/05 ze dne 22.11.2005, č. 13/852/06 ze dne 27.11.2006, č. 14/880/07 ze dne 19.10.2007, č. 15/884/07 ze dne 5.12.2007, č. 16/920/08 ze dne 28.11.2008, č. 17/936/09 ze dne 7.1.2010, č. 18/962/10 ze dne 6.12.2010, č. 19/980/11 ze dne 30.11.2011, č. 20/1000/12 ze dne 10.12.2012, č. 21/13 ze dne 18.11.2013 (dále jen „smlouva“). Ve smyslu § 22, odst. 1) zákona č. 503/2012 Sb., o Státním pozemkovém úřadu a o změně některých souvisejících zákonů, vstoupila ke dni účinnosti tohoto zákona, tj. k 1. lednu 2013, do práv a povinností tohoto prodávajícího ČR, za kterou jedná Státní pozemkový úřad.

II.

Na základě smlouvy o převzetí dluhu ze dne 27.3.2014, převzal Jan Zetocha všechny práva a závazky ze smlouvy č. 482/94, o prodeji podniku (části podniku) Státní statek Stará Libavá, s.p., Část majetku – zem. výroba.

Vzhledem k uvedené skutečnosti dochází tímto dodatkem u předmetné smlouvy ke změně kupujícího, kterým je Jan Zetocha, r.č. 810825/5331, bytem Stará Libavá 21, 793 05 Moravský Beroun.

III.

Tento dodatek je nedílnou součástí smlouvy a nabývá účinnosti dnem podpisu dodatku oběma smluvními stranami.

IV.

Tento dodatek je sepsán ve čtyřech stejnopisech, z nichž každý má platnost originálu.

V.

Smluvní strany po jeho přečtení prohlašují, že s jeho obsahem souhlasí a že tento dodatek je shodným projevem jejich vážné a svobodné vůle a na důkaz toho připojují své podpisy.

V Ostravě dne: 15. X. 2014



ČR – Státní pozemkový úřad
Ing. Aleš Uvíra
ředitel
Krajského pozemkového úřadu
pro Moravskoslezský kraj
prodávající

Jan Zetoča
kupující

Za věcnou a formální správnost odpovídá
vedoucí oddělení privatizace a převodů:
Mgr. Šárka Smyčková

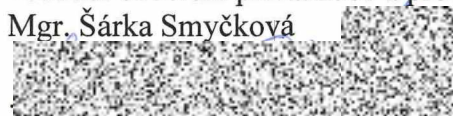

podpis

Za správnost KPÚ: Jaroslava Čeganová

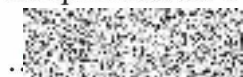

podpis

