

Pozemkový fond České republiky
Sídlo: Praha 3, Husinecká 1024/11a, PSČ 130 00,
který zastupuje Ing. Daniela Sitková vedoucí Krajského pracoviště pro Moravskoslezský kraj,
adresa: Nádražní 869/55, 702 00 Ostrava 2
IČ: 457 97 072, DIČ: CZ45797072
Zapsán v obchodním rejstříku vedeném
Městským soudem v Praze, odd. A, vložka 6664

Bankovní spojení: GE Money Bank a.s., obchodní místo Bruntál,
číslo účtu: 803004734/0600, variabilní symbol: **401820482**

(dále jen „p r o d á v a j í c í”)

a

Stanislav Mašek, r.č. 47 [obrazek] Stará Libavá [obrazek] 793 05 Moravský Beroun,
(dále jen „k u p u j í c í”),

uzavírají tento :

**Dodatek č. 19/980/11
ke smlouvě č. 482/94
o prodeji části podniku (části podniku)
Státní statek Stará Libavá, s.p., část majetku – zem. výroba.**

I.

Smluvní strany uzavřely dne 4.12.1995 smlouvu č. 482/94 o prodeji části podniku (části podniku) Státní statek Stará Libavá, s.p., Část majetku – zem. výroba a dodatky č. 1/279/96 ze dne 27.6.1996, č. 2/297/96 ze dne 12.9.1996, č. 3/417/98 ze dne 4.2.1998, č. 4/428/98 ze dne 25.2.1998, č. 6/499/99 ze dne 29.10.1999, č. 7/561/99 ze dne 17.11.1999, č. 8/625/2001 ze dne 23.5.2001, č. 9/666/2001 ze dne 31.10.2001, č. 10/727/03 ze dne 21.10.2003, č. 11/751/04 ze dne 23.1.2004, č.12/839/05 ze dne 22.11.2005, č. 13/852/06 ze dne 27.11.2006, č. 14/880/07 ze dne 19.10.2007, č. 15/884/07 ze dne 5.12.2007, č. 16/920/08 ze dne 28.11.2008, č. 17/936/09 ze dne 7.1.2010, č. 18/962/10 ze dne 6.12.2010 (dále jen „smlouva“).

II.

Na základě smlouvy uhradil kupující prodávajícímu ke dni podpisu tohoto dodatku částku ve výši 5 337 962,00 Kč (slovy: pět miliónů třicet sedm tisíc devět set šedesát dvě koruny české) a zbývá uhradit částku ve výši 5 849 868,00 Kč (slovy: pět miliónů osm set čtyřicet devět tisíc osm set šedesát osm korun českých).

III.

Smluvní strany se dohodly na tom, že dosud neuhrazenou část kupní ceny je povinen kupující uhradit prodávajícímu takto:

| | |
|--|--|
| 417 849,- Kč nejpozději do 30. 04. 2012, | 417 849,- Kč nejpozději do 31. 10. 2018, |
| 417 849,- Kč nejpozději do 31. 10. 2012, | 417 849,- Kč nejpozději do 31. 10. 2019, |
| 417 849,- Kč nejpozději do 31. 10. 2013, | 417 849,- Kč nejpozději do 31. 10. 2020, |
| 417 849,- Kč nejpozději do 31. 10. 2014, | 417 849,- Kč nejpozději do 31. 10. 2021, |
| 417 849,- Kč nejpozději do 31. 10. 2015, | 417 849,- Kč nejpozději do 31. 10. 2022, |
| 417 849,- Kč nejpozději do 31. 10. 2016, | 417 849,- Kč nejpozději do 31. 10. 2023, |
| 417 849,- Kč nejpozději do 31. 10. 2017, | 417 831,- Kč nejpozději do 31. 10. 2024. |

IV.

Tento dodatek je nedílnou součástí smlouvy a nabývá účinnosti dnem podpisu dodatku oběma smluvními stranami.

V.

Tento dodatek je sepsán ve čtyřech stejnopisech, z nichž každý má platnost originálu.

VI.

Smluvní strany po jeho přečtení prohlašují, že s jeho obsahem souhlasí a že tento dodatek je shodným projevem jejich vážné a svobodné vůle a na důkaz toho připojují své podpisy.

V Ostravě dne: 30.11.2011

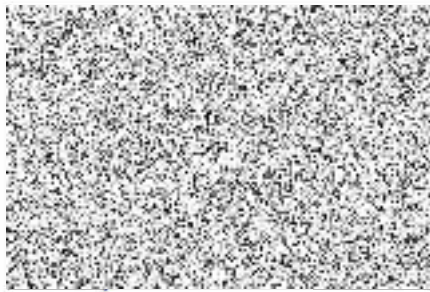

Pozemkový fond ČR
vedoucí Krajského pracoviště
pro Moravskoslezský kraj
Ing. Daniela Sitková



Stanislav Mašek

Za správnost: Čeganová Jaroslava



podpis

