

Pozemkový fond České republiky
Sídlo: Praha 3, Husinecká 1024/11a, PSČ 130 00,
který zastupuje Ing. Daniela Sitková vedoucí Krajského pracoviště pro Moravskoslezský kraj,
adresa: Nádražní 869/55, 702 00 Ostrava 2
IČ: 457 97 072, DIČ: CZ45797072
Zapsán v obchodním rejstříku vedeném
Městským soudem v Praze, odd. A, vložka 6664

Bankovní spojení: GE Money Bank a.s., obchodní místo Bruntál,
číslo účtu: 803004734/0600, variabilní symbol: **401820482**

(dále jen „p r o d á v a j í c í”)

a

Stanislav Mašek, r.č. 47 [REDACTED] Stará Libavá [REDACTED], 793 05 Moravský Beroun,
(dále jen „k u p u j í c í”),

uzavírají tento :

dodatek č. 18/962/10
ke smlouvě č. 482/94
o prodeji části podniku Státní statek Stará Libavá, s.p.,
část majetku - zemědělská výroba.

I.

Smluvní strany uzavřely dne 4.12.1995 smlouvu č. 482/94, o prodeji části podniku Státní statek Stará Libavá, s.p., část majetku - zemědělská výroba a dodatky č. 1/279/96 ze dne 27.6.1996, č. 2/297/96 ze dne 12.9.1996, č. 3/417/98 ze dne 4.2.1998, č. 4/428/98 ze dne 25.2.1998, č. 6/499/99 ze dne 29.10.1999, č. 7/561/99 ze dne 17.11.1999, č. 8/625/2001 ze dne 23.5.2001, č. 9/666/2001 ze dne 31.10.2001, č. 10/727/03 ze dne 21.10.2003, č. 11/751/04 ze dne 23.1.2004, č.12/839/05 ze dne 22.11.2005, č. 13/852/06 ze dne 27.11.2006, č. 14/880/07 ze dne 19.10.2007, č. 15/884/07 ze dne 5.12.2007, č. 16/920/08 ze dne 28.11.2008, 17/936/09 ze dne 7.1.2010 (dále jen „smlouva“).

II.

Na základě smlouvy uhradil kupující prodávajícímu ke dni podpisu tohoto dodatku částku ve výši 4 920 113,00 Kč (slovy: čtyřmilionydevětsetdvacetisícjedenstotřináct korun českých) a zbývá uhradit částku ve výši 6 267 717,00 Kč (slovy: šestmilionůdvěstašedesátsetmístisícsemdsetsemnáct korun českých).

III.

Smluvní strany se dohodly na tom, že dosud neuhrazenou část kupní ceny je povinen kupující uhradit prodávajícímu takto:

417 849,- Kč nejpozději do 30. 04. 2011,	417 849,- Kč nejpozději do 31. 10. 2018,
417 849,- Kč nejpozději do 31. 10. 2011,	417 849,- Kč nejpozději do 31. 10. 2019,
417 849,- Kč nejpozději do 31. 10. 2012,	417 849,- Kč nejpozději do 31. 10. 2020,
417 849,- Kč nejpozději do 31. 10. 2013,	417 849,- Kč nejpozději do 31. 10. 2021,
417 849,- Kč nejpozději do 31. 10. 2014,	417 849,- Kč nejpozději do 31. 10. 2022,
417 849,- Kč nejpozději do 31. 10. 2015,	417 849,- Kč nejpozději do 31. 10. 2023,
417 849,- Kč nejpozději do 31. 10. 2016,	417 831,- Kč nejpozději do 31. 10. 2024.
417 849,- Kč nejpozději do 31. 10. 2017,	

IV.

Tento dodatek je nedílnou součástí smlouvy a nabývá účinnosti dnem podpisu dodatku oběma smluvními stranami.

V.

Tento dodatek je sepsán ve čtyřech stejnopisech, z nichž každý má platnost originálu.

VI.

Smluvní strany po jeho přečtení prohlašují, že s jeho obsahem souhlasí a že tento dodatek je shodným projevem jejich vážné a svobodné vůle a na důkaz toho připojují své podpisy.

V Ostravě dne: 6.12.2010

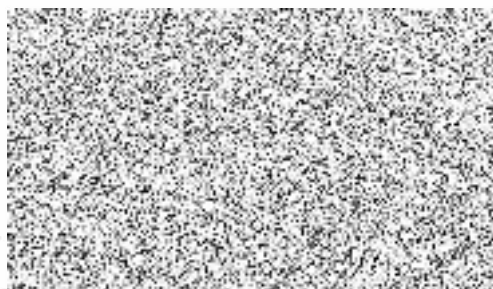

Pozemkový fond ČR
vedoucí Krajského pracoviště
pro Moravskoslezský kraj
Ing. Daniela Sitková



Stanislav Mašek

Za správnost: Čeganová Jaroslava



.....
podpis

