

SMLOUVA



o zřízení věcného břemene

SMSMLO/00447/2019

uzavřená v souladu s ustanovením § 59 zákona č. 458/2000 Sb., o podmínkách podnikání a o výkonu státní správy v energetických odvětvích a o změně některých zákonů (energetický zákon), ve znění pozdějších předpisů a v souladu s ustanoveními § 1257 - 1266 a 1299 - 1302 zákona č. 89/2012 Sb., občanský zákoník, ve znění pozdějších předpisů

mezi smluvními stranami:

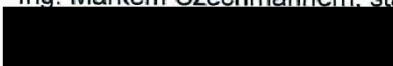
Město Kralupy nad Vltavou

Sídlo: Palackého nám. 1, 27801 Kralupy nad Vltavou
IČO: 00236977
DIČ: CZ00236977
Zastoupena: Ing. Markem Czechmannem, starostou
Bankovní spojení: 
Číslo účtu: 

dále jen „**povinný**“

a

GasNet, s.r.o.

Sídlo: Klíšská 940/96, Klíše, 400 01 Ústí nad Labem
Spisová značka: C 23083 vedená u Krajského soudu v Ústí nad Labem
IČO: 27295567
DIČ: CZ27295567

Zastoupena na základě plné moci společnosti

GridServices, s.r.o.

Sídlo: Plynárenská 499/1, Zábrdovice, 602 00 Brno
Spisová značka: C 57165 vedená u Krajského soudu v Brně
IČO: 27935311
DIČ: CZ27935311

Zastoupena na základě plných mocí:

dále jen „**oprávněný**“

I.

1. Povinný prohlašuje, že je výlučným vlastníkem pozemků **parc. č. 83/31, parc. č. 83/65, parc. č. 83/140, parc. č. 153/11, parc. č. 153/14, parc. č. 153/5, parc. č. 153/16, parc. č. 153/108, parc. č. 153/6, parc. č. 153/8, parc. č. 153/9, parc. č. 153/10, parc. č. 153/12, parc. č. 153/13, parc. č. 153/17, parc. č. 153/18, parc. č. 153/19, parc. č. 153/20, parc. č. 153/22, parc. č. 153/21, parc. č. 153/102, parc. č. 153/41, parc. č. 153/105, parc. č. 153/101, parc. č. 153/106, parc. č. 153/107**, zapsaných na LV č. 10001, pro k.ú. Lobeček, obec Kralupy nad Vltavou, u Katastrálního úřadu pro Středočeský kraj, katastrální pracoviště Mělník (dále jen „**služebné pozemky**“). Povinný dále prohlašuje, že vlastnictví ke služebným pozemkům ke dni podpisu této smlouvy nepozbyl.
2. Oprávněný je vlastníkem plynárenského zařízení „**Reko MS Kralupy nad Vltavou - Cesta brigádníků + 6, číslo stavby: 7700071379**“ včetně jeho součástí, příslušenství, opěrných a výtčovacích bodů, které je uloženo ve služebných pozemcích v celkové délce **639,72 m** (dále jen „**plynárenské zařízení**“).

II.

1. Povinný zřizuje ke služebným pozemkům ve prospěch oprávněného věcné břemeno ve smyslu služebnosti spočívající v:
 - a) právu zřídit a provozovat na služebných pozemcích plynárenské zařízení,
 - b) právu vstupovat a vjíždět na služebné pozemky v souvislosti se zřízením, stavebními úpravami, opravami, provozováním a odstraněním plynárenského zařízení (dále jen „**věcné břemeno**“).
2. Věcné břemeno se zřizuje úplatně na dobu neurčitou.
3. Smluvní strany se dohodly na rozsahu věcného břemene 1 m na obě strany od půdorysu plynárenského zařízení.
4. Skutečná poloha plynárenského zařízení včetně rozsahu věcného břemene je stanovena a vyznačena v geometrickém plánu č. **1532-191966/2019** ze dne 20.11.2019, který vyhotovil HRDLIČKA spol. s r.o. a potvrdil dne 04.12.2019 Katastrální úřad pro Středočeský kraj, katastrální pracoviště Mělník. Geometrický plán tvoří nedílnou součást této smlouvy.
5. Povinný prohlašuje, že služebné pozemky jsou bez faktických i právních vad a neexistují žádné okolnosti, které by bránily řádnému výkonu práv z věcného břemene. Oprávněný práva z věcného břemene přijímá a povinný se zavazuje jejich výkon trpět.
6. Náklady spojené s běžným udržováním služebných pozemků nese povinný.

III.

1. Smluvní strany se dohodly na jednorázové úplatě za zřízení věcného břemene v celkové výši **194.138,45 Kč, včetně DPH** (slovy **jednostodevadesátčtyřtisícstotřicet osm korun českých čtyřicetpět haléřů**), (dále jen „**úplata**“).
2. Je-li povinný plátcem daně z přidané hodnoty a hradí-li úplatu oprávněný, slouží tato smlouva jako daňový doklad. Základ daně činí 160.445,00 Kč, základní sazba daně z přidané hodnoty 21 %, vypočtená daň 33.693,45 Kč. Úplata včetně daně z přidané hodnoty činí 194.138,45 Kč (slovy **jednostodevadesátčtyřtisícstotřicet osm korun českých čtyřicetpět haléřů**). Za datum vystavení daňového dokladu a datum zdanitelného plnění se považuje datum uzavření této smlouvy. Evidenční číslo daňového dokladu: **7700071379_1/VB**.
3. Oprávněný se zavazuje poukázat na výše uvedený účet povinného, nebude-li účet uveden pak poštovní poukázkou na výše uvedenou adresu povinného úplatu včetně DPH nejpozději do 30 dnů ode dne, kdy mu bude od katastrálního úřadu doručeno vyrozumění o provedení zápisu vkladu věcného břemene do katastru nemovitostí.
4. Pokud k datu uskutečnění zdanitelného plnění budou u povinného naplněny podmínky ustanovení § 106a zákona č. 235/2004 Sb., o dani z přidané hodnoty, ve znění pozdějších předpisů (dále jen „**ZoDPH**“), je oprávněný oprávněn postupovat podle ustanovení § 109a ZoDPH, tj. zvláštním způsobem zajištění daně. V takovém případě je oprávněný oprávněn uhradit část svého finančního závazku, tedy část sjednané úplaty za zřízení věcného břemene, ve výši vypočtené daně z přidané hodnoty nikoliv na bankovní účet povinného, ale přímo na bankovní účet příslušného správce daně. Tímto bude finanční závazek oprávněného vůči povinnému v části vypočtené výše daně z přidané hodnoty vyrovnáný.

IV.

1. Oprávněný podá návrh na zápis vkladu věcného břemene dle této smlouvy do katastru nemovitostí a ponese náklady s tím spojené.
2. Pro případ zamítnutí zápisu vkladu věcného břemene na základě této smlouvy katastrálním úřadem se smluvní strany zavazují učinit veškeré relevantní kroky k odstranění překážek provedení zápisu vkladu při zachování smyslu a účelu této smlouvy.

V.

K ochraně plynárenského zařízení je zřízeno ochranné pásmo v rozsahu dle příslušného ustanovení energetického zákona. V tomto ochranném pásmu je zakázáno provádět činnosti, které by ve svých důsledcích ohrozily plynárenské zařízení včetně jeho příslušenství, spolehlivost a bezpečnost jeho provozu, zejména stavební činnosti, zemní práce, umístování konstrukcí, zřizování skládek a uskladňování materiálů, není-li oprávněným stanoveno jinak.

VI.

1. Pokud byl povinný nebo uživatel nemovité věci v důsledku výkonu práv oprávněného jako provozovatele distribuční soustavy omezen v souladu s touto smlouvou v obvyklém užívání nemovité věci nebo mu vznikla újma na majetku, má právo na přiměřenou jednorázovou náhradu. Právo na náhradu lze uplatnit u provozovatele distribuční soustavy do 2 let ode dne, kdy k omezení nebo újmě došlo, jinak právo zaniká.
2. Provozovatel distribuční soustavy je povinen co nejvíce šetřit práv vlastníků dotčených nemovitých věcí a vstup na jejich nemovitou věc jim oznámit. Po skončení prací je povinen uvést nemovitou věc do předchozího stavu, nebo není-li to možné s ohledem na povahu provedených prací, do stavu odpovídajícímu předchozímu účelu či užívání dotčené nemovité věci a oznámit tuto skutečnost vlastníku nemovité věci. Po provedení odstranění nebo okleštění stromů je povinen na svůj náklad provést likvidaci vzniklého klesu a zbytků po těžbě.

VII.

GasNet, s.r.o. je, ve smyslu Nařízení Evropského parlamentu a Rady (EU) 2016/679 ze dne 27. dubna 2016 o ochraně fyzických osob v souvislosti se zpracováním osobních údajů a o volném pohybu těchto údajů a o zrušení směrnice 95/46/ES (obecné nařízení o ochraně osobních údajů), správcem osobních údajů subjektů údajů. Informace o jejich zpracování vyžadované platnými právními předpisy, včetně jejich rozsahu a účelu zpracování, přehledu práv a povinností GasNet, s.r.o. a aktualizovaného seznamu zpracovatelů osobních údajů, jsou zveřejněny na webové stránce GasNet, s.r.o. (www.gasnet.cz/cs/informace-o-zpracovani-osobnich-udaju) a při uzavírání smlouvy nebo kdykoli v průběhu jejího trvání budou subjektu údajů poskytnuty na jeho vyžádání, adresované písemně na adresu sídla GasNet, s.r.o. nebo do jeho datové schránky ID rdxzhzt.

VIII.

1. Tato smlouva včetně jejích případných dodatků podléhá uveřejnění v registru smluv dle zákona číslo 340/2015 Sb., o zvláštních podmínkách účinnosti některých smluv, uveřejňování těchto smluv a o registru smluv (zákon o registru smluv), ve znění pozdějších předpisů (dále jen „**zákon o registru smluv**“).
2. Smlouvu bez zbytečného odkladu, nejpozději do 10 dnů od uzavření smlouvy, uveřejní povinný. Při uveřejnění je povinný povinen postupovat tak, aby nebyla ohrožena doba zahájení plnění ze smlouvy, pokud si ji smluvní strany sjednaly, případně vyplývá-li z účelu smlouvy. Pro uveřejnění opravy platí ustanovení tohoto článku o uveřejnění obdobně.
3. Smluvní strany prohlašují, že tato smlouva neobsahuje obchodní tajemství, jež by nebylo možné uveřejnit.
4. Povinný zajistí, aby při uveřejnění této smlouvy nebyly uveřejněny informace, které nelze uveřejnit podle platných právních předpisů (osobní údaje zaměstnanců oprávněného, jejich pracovní pozice a kontakty, telefonické i emailové adresy, apod.) a dále, aby byly znečitelněny podpisy osob zastupujících smluvní strany.
5. Verze smlouvy k uveřejnění a znění metadat budou před uveřejněním v registru smluv odsouhlaseny oběma smluvními stranami. Strana povinná zašle k potvrzení smlouvu k uveřejnění včetně metadat do 5 dnů od podpisu smlouvy, oprávněný zašle vyjádření straně povinné k obdržení dokumentů k uveřejnění do 5 dnů od jejich obdržení.

6. Tato smlouva nabývá platnosti dnem podpisu smlouvy oběma stranami a účinnosti dnem uveřejnění v registru smluv v souladu s § 6 odst. 1 zákona o registru smluv.

IX.

1. Smlouva se vyhotovuje v 3 stejnopisech, z nichž po 1 obdrží každá smluvní strana, 1 stejnopis je určen pro potřeby řízení před katastrálním úřadem.
2. Zřízení věcného břemene bylo schváleno usnesením rady města č. 15/12/5/03 ze dne 19.05.2015 a č. 19/23/5/4 ze dne 16.12.2019 v souladu se zákonem č. 128/2000 Sb., o obcích v platném znění.

V Kralupech nad Vltavou dne 10. 02. 2020

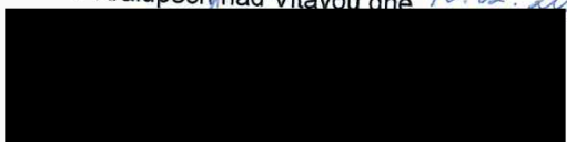

Ing. Marek Czechmann, starosta
povinný



V Plzni dne 20-01-2020



Vendula Englišová, vedoucí oddělení
správy nem. majetku – Čechy západ

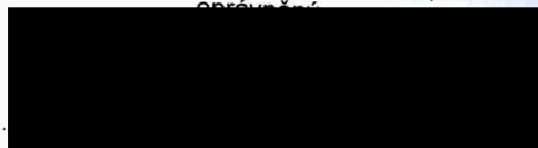

Bc. Markéta Slavičková, technik správy
nemovitého majetku
oprávněný

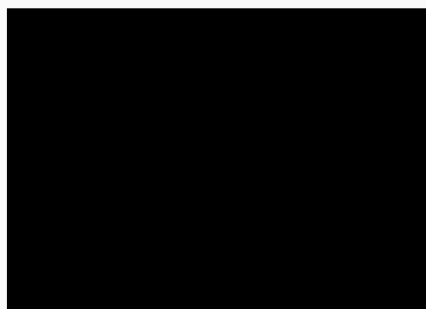

VÝKAZ DOSAVADNÍHO A NOVÉHO STAVU ÚDAJŮ KATASTRU NEMOVITOSTÍ

Dosavadní stav				Nový stav												
Označení pozemku parc. číslem	Výměra parcely		Druh pozemku	Označení pozemku parc. číslem	Výměra parcely		Druh pozemku	Typ stavby	Způsob využití	Způsob určení výměr	Porovnání se stavem evidence právních vztahů		Číslo listu vlastnictví	Výměra dílu		Označení dílu
	ha	m ²	Způsob využití		ha	m ²	Způsob využití	Způsob využití			Díl přechází z pozemku označeného v					
											katastru nemovitostí	dřívější poz. evidenci				
83/31											83/31		10001			
83/65											83/65		10001			
83/140											83/140		10001			
153/5											153/5		10001			
153/6											153/6		10001			
153/8											153/8		10001			
153/9											153/9		10001			
153/10											153/10		10001			
153/11											153/11		10001			
153/12											153/12		10001			
153/13											153/13		10001			
153/14											153/14		10001			
153/16											153/16		10001			
153/17											153/17		10001			
153/18											153/18		10001			
153/19											153/19		10001			
153/20											153/20		10001			
153/21											153/21		10001			
153/22											153/22		10001			
153/41											153/41		10001			
153/101											153/101		10001			
153/102											153/102		10001			
153/105											153/105		10001			
153/106											153/106		10001			
153/107											153/107		10001			
153/108											153/108		10001			

Druh věcného břemene: dle právních listin

Oprávněný: dle právních listin

GEOMETRICKÝ PLÁN pro vymezení rozsahu věcného břemene k části pozemku	Geometrický plán ověřil úředně oprávněný zeměměřický inženýr	Stájnopis ověřil úředně oprávněný zeměměřický inženýr:
	Jméno, příjmení: Ing. Jiří Kalista	Jméno, příjmení: Ing. Jiří Kalista
	Číslo položky seznamu úředně oprávněných zeměměřických inženýrů: 570/1995	Číslo položky seznamu úředně oprávněných zeměměřických inženýrů: 570/1995
	Dne: 20.11.2019 Číslo: 675/2019	Dne: 4.12.2019 Číslo: 675/2019
	Náležitosti a přesnosti odpovídá právním předpisům.	Tento stájnopis odpovídá geometrickému plánu v elektronické podobě uloženému v dokumentaci katastrálního úřadu.
Vyhotovitel: HRDLIČKA spol.s.r.o Děčínská 361/7 470 01 Česká Lípa	Katastrální úřad souhlasí s očíslováním parcel.	Ověření stájnopisu geometrického plánu v listinné podobě.
Číslo plánu: 1532-191966/2019 Okres: Mělník Obec: Kralupy nad Vltavou Katastr. území: Lobečok Mapový list: DKM, Kralupy nad Vltavou 9-1/44, 9-2/22	KÚ pro Středočeský kraj KP Mělník Jana Zemková PGP-2097/2019-206 2019.12.04 10:39:20 CET	
Dosavadním vlastníkům pozemků byla poskytnuta možnost seznámit se v terénu s průběhem navrhovaných nových hranic, které byly označeny předepsaným způsobem.		

Seznam souřadnic (S-JTSK):

Souřadnice pro zápis do KN

Číslo bodu	Y	X	kk	Poznámka
79-158	747670.54	1024071.30	3	
79-159	747662.77	1024077.89	3	
82-493	747944.32	1024225.97	3	
670-38	747827.91	1023814.46	3	
670-59	747827.61	1023814.15	3	
1	747618.04	1024019.69	3	
2	747617.96	1024017.05	3	
3	747615.93	1024017.11	3	
4	747616.02	1024019.88	3	
5	747628.99	1024018.69	3	
6	747628.84	1024016.11	3	
7	747626.82	1024016.23	3	
8	747626.97	1024018.86	3	
9	747636.85	1024014.87	3	
10	747634.83	1024015.15	3	
11	747634.93	1024015.86	3	
12	747636.95	1024015.58	3	
13	747664.05	1024016.96	3	
14	747659.27	1024020.63	3	
15	747658.39	1024019.48	3	
16	747657.05	1024020.34	3	
17	747658.23	1024022.02	3	
18	747659.55	1024021.18	3	
19	747660.42	1024022.31	3	
20	747665.44	1024018.42	3	
21	747670.47	1024071.36	3	
22	747672.67	1024073.88	3	
23	747674.23	1024072.52	3	
24	747672.05	1024070.02	3	
25	747661.44	1024079.02	3	
26	747663.39	1024081.88	3	
27	747665.09	1024080.70	3	
28	747663.01	1024077.69	3	
29	747697.40	1024091.26	3	
30	747699.89	1024089.32	3	
31	747698.62	1024087.70	3	
32	747696.06	1024089.70	3	
33	747706.57	1024102.00	3	
34	747709.52	1024099.12	3	
35	747708.08	1024097.64	3	
36	747705.24	1024100.43	3	
37	747715.92	1024112.89	3	
38	747719.66	1024109.68	3	
39	747718.32	1024108.12	3	
40	747714.58	1024111.33	3	
41	747726.61	1024125.38	3	
42	747730.54	1024121.78	3	
43	747729.14	1024120.26	3	
44	747725.27	1024123.81	3	
45	747714.73	1024152.83	3	
46	747714.83	1024153.19	3	
47	747721.70	1024160.51	3	
48	747723.20	1024159.11	3	
49	747716.65	1024152.11	3	
50	747716.35	1024151.34	3	
51	747716.12	1024165.05	3	
52	747714.62	1024166.43	3	
53	747716.00	1024167.94	3	
54	747717.49	1024166.57	3	
55	747692.82	1024169.78	3	
56	747690.05	1024166.81	3	
57	747688.55	1024168.21	3	
58	747691.32	1024171.20	3	
59	747700.40	1024180.50	3	
60	747701.45	1024179.48	3	
61	747701.86	1024180.01	3	
62	747703.37	1024178.59	3	
63	747703.00	1024178.11	3	
64	747701.91	1024179.09	3	
65	747689.60	1024190.76	3	
66	747687.92	1024191.96	3	
67	747688.41	1024192.64	3	
68	747690.01	1024191.33	3	
69	747648.59	1024175.08	3	
70	747647.10	1024176.50	3	
71	747674.20	1024204.87	3	

Seznam souřadnic (S-JTSK):

Souřadnice pro zápis do KN

Číslo bodu	Y	X	kk	Poznámka
72	747674.86	1024204.23	3	
73	747675.45	1024204.89	3	
74	747676.96	1024203.49	3	
75	747676.36	1024202.83	3	
76	747675.68	1024203.45	3	
77	747780.97	1024161.86	3	
78	747779.59	1024160.33	3	
79	747759.69	1024214.72	3	
80	747760.73	1024215.83	3	
81	747768.04	1024223.56	3	
82	747769.63	1024222.18	3	
83	747762.63	1024214.83	3	
84	747762.99	1024214.46	3	
85	747761.55	1024212.96	3	
86	747747.44	1024226.32	3	
87	747746.79	1024227.29	3	
88	747747.62	1024227.89	3	
89	747755.01	1024235.99	3	
90	747756.51	1024234.57	3	
91	747749.52	1024226.91	3	
92	747749.81	1024226.52	3	
93	747748.49	1024225.33	3	
94	747733.26	1024239.77	3	
95	747734.45	1024240.80	3	
96	747741.62	1024248.52	3	
97	747743.23	1024247.16	3	
98	747735.89	1024239.32	3	
99	747734.77	1024238.33	3	
100	747720.28	1024252.06	3	
101	747721.48	1024253.16	3	
102	747728.51	1024260.78	3	
103	747729.99	1024259.34	3	
104	747723.25	1024252.04	3	
105	747723.46	1024251.80	3	
106	747722.08	1024250.36	3	
107	747758.04	1024096.08	3	
108	747760.79	1024098.43	3	
109	747763.37	1024096.37	3	
110	747761.33	1024094.14	3	
111	747760.14	1024095.20	3	
112	747759.53	1024094.68	3	
113	747773.80	1024109.64	3	
114	747772.43	1024111.14	3	
115	747773.90	1024112.54	3	
116	747775.28	1024111.04	3	
117	747799.38	1024085.45	3	
118	747797.78	1024086.74	3	
119	747799.30	1024088.13	3	
120	747800.90	1024086.84	3	
121	747790.52	1024056.35	3	
122	747789.01	1024057.72	3	
123	747798.47	1024068.19	3	
124	747807.91	1024078.07	3	
125	747809.38	1024076.67	3	
126	747799.95	1024066.81	3	
127	747886.57	1024002.64	3	
128	747885.18	1024004.12	3	
129	747886.57	1024005.60	3	
130	747887.97	1024004.12	3	
131	747899.62	1023990.07	3	
132	747898.15	1023991.48	3	
133	747899.56	1023992.95	3	
134	747901.03	1023991.54	3	
135	747836.69	1023862.56	3	
136	747842.96	1023857.04	3	
137	747841.60	1023855.50	3	
138	747835.28	1023861.07	3	
139	747814.43	1023826.85	3	
140	747815.87	1023828.33	3	
141	747967.21	1023978.48	3	
142	747965.81	1023976.97	3	
143	747936.98	1024057.09	3	
144	747937.14	1024056.92	3	
145	747935.82	1024055.33	3	
146	747934.35	1024056.89	3	
147	747934.86	1024057.78	3	

Seznam souřadnic (S-JTSK):

Souřadnice pro zápis do KN

Číslo bodu	Y	X	kk	Poznámka
148	747938.42	1024061.90	3	
149	747939.95	1024060.47	3	
150	747873.70	1024069.04	3	
151	747872.28	1024067.54	3	
152	747868.28	1024071.69	3	
153	747869.48	1024073.42	3	
154	748020.95	1024048.84	3	
155	748022.00	1024048.00	3	
156	748027.81	1024042.54	3	
157	748026.41	1024041.02	3	
158	748020.66	1024046.44	3	
159	748019.53	1024047.34	3	
160	747963.88	1024059.71	3	
161	747960.77	1024057.23	3	
162	747959.02	1024057.24	3	
163	747953.78	1024062.47	3	
164	747947.53	1024068.46	3	
165	747939.71	1024075.29	3	
166	747933.67	1024081.18	3	
167	747933.70	1024082.63	3	
168	747936.80	1024085.49	3	
169	747938.29	1024084.08	3	
170	747935.92	1024081.87	3	
171	747941.11	1024076.81	3	
172	747948.16	1024070.65	3	
173	747948.74	1024071.26	3	
174	747948.16	1024071.90	3	
175	747949.53	1024073.37	3	
176	747951.65	1024071.36	3	
177	747949.75	1024069.33	3	
178	747955.23	1024063.93	3	
179	747959.88	1024059.30	3	
180	747960.06	1024059.29	3	
181	747962.37	1024061.15	3	
182	748012.44	1024107.98	3	
183	748010.92	1024109.39	3	
184	748013.96	1024112.25	3	
185	748015.40	1024110.77	3	
186	747986.37	1024138.46	3	
187	747987.97	1024137.16	3	
188	747953.52	1024123.92	3	
189	747950.36	1024126.74	3	
190	747951.65	1024128.04	3	
191	747940.50	1024139.16	3	
192	747941.91	1024140.77	3	
193	747954.56	1024128.05	3	
194	747953.36	1024126.84	3	
195	747954.93	1024125.41	3	
196	747903.70	1024119.20	3	
197	747901.47	1024117.04	3	
198	747900.78	1024117.65	3	
199	747891.03	1024107.39	3	
200	747889.57	1024108.93	3	
201	747900.66	1024120.50	3	
202	747901.41	1024119.84	3	
203	747902.21	1024120.61	3	
204	747864.92	1024155.97	3	
205	747863.37	1024154.49	3	
206	747863.04	1024154.82	3	
207	747852.82	1024142.85	3	
208	747851.66	1024144.06	3	
209	747844.52	1024136.30	3	
210	747843.50	1024135.08	3	
211	747841.06	1024137.40	3	
212	747842.77	1024138.70	3	
213	747843.43	1024138.17	3	
214	747850.16	1024145.50	3	
215	747851.37	1024144.38	3	
216	747826.70	1024168.04	3	
217	747828.24	1024166.68	3	
218	747952.26	1024172.35	3	
219	747953.83	1024170.99	3	
220	747934.24	1024178.24	3	
221	747935.07	1024178.97	3	
222	747940.18	1024184.22	3	
223	747941.65	1024182.77	3	

Seznam souřadnic (S-JTSK):

Souřadnice pro zápis do KN

Číslo bodu	Y	X	kk	Poznámka
224	747936.49	1024177.47	3	
225	747935.73	1024176.82	3	
226	747914.19	1024197.43	3	
227	747914.58	1024198.18	3	
228	747919.88	1024203.64	3	
229	747918.77	1024204.83	3	
230	747922.36	1024208.21	3	
231	747935.55	1024222.47	3	
232	747942.01	1024228.79	3	
233	747943.09	1024230.11	3	
234	747944.69	1024228.81	3	
235	747944.20	1024228.22	3	
236	747945.44	1024227.14	3	
237	747944.02	1024225.66	3	
238	747942.81	1024226.69	3	
239	747937.75	1024221.73	3	
240	747939.05	1024220.40	3	
241	747937.63	1024218.90	3	
242	747936.31	1024220.26	3	
243	747923.82	1024206.75	3	
244	747920.22	1024203.37	3	
245	747921.39	1024202.23	3	
246	747916.28	1024196.98	3	
247	747915.75	1024195.93	3	
248	747883.84	1024226.63	3	
249	747884.58	1024227.25	3	
250	747889.75	1024232.48	3	
251	747891.21	1024231.04	3	
252	747885.96	1024225.73	3	
253	747885.31	1024225.20	3	
254	747831.66	1024225.13	3	
255	747830.96	1024225.90	3	
256	747832.28	1024227.50	3	
257	747833.15	1024226.55	3	
258	747838.00	1024222.11	3	
259	747836.60	1024220.59	3	
260	747782.90	1024236.00	3	
261	747780.95	1024234.07	3	
262	747780.00	1024233.54	3	
263	747779.02	1024233.54	3	
264	747771.19	1024240.59	3	
265	747765.72	1024245.56	3	
266	747765.51	1024246.71	3	
267	747765.99	1024247.57	3	
268	747767.11	1024248.70	3	
269	747766.94	1024248.85	3	
270	747768.32	1024250.39	3	
271	747770.05	1024248.74	3	
272	747767.79	1024246.47	3	
273	747772.59	1024242.10	3	
274	747779.68	1024235.72	3	
275	747781.44	1024237.47	3	
276	747756.69	1024261.17	3	
277	747754.53	1024258.63	3	
278	747753.45	1024257.96	3	
279	747752.26	1024258.11	3	
280	747744.91	1024265.49	3	
281	747742.79	1024267.75	3	
282	747742.82	1024269.07	3	
283	747743.98	1024270.46	3	
284	747743.95	1024270.75	3	
285	747741.78	1024272.91	3	
286	747743.17	1024274.48	3	
287	747745.93	1024271.67	3	
288	747746.11	1024269.80	3	
289	747744.97	1024268.44	3	
290	747746.40	1024266.91	3	
291	747753.11	1024260.17	3	
292	747754.01	1024261.19	3	
293	747753.64	1024261.64	3	
294	747755.11	1024263.10	3	
295	747857.56	1024274.67	3	
296	747850.02	1024267.37	3	
297	747848.71	1024269.08	3	
298	747856.06	1024276.03	3	
299	747837.15	1024293.15	3	

Seznam souřadnic (S-JTSK):

Souřadnice pro zápis do KN				
Číslo bodu	Y	X	kk	Poznámka
300	747836.93	1024293.31	3	
301	747830.40	1024286.23	3	
302	747828.87	1024287.62	3	
303	747835.86	1024295.19	3	
304	747836.75	1024296.00	3	
305	747838.44	1024294.73	3	
306	747826.91	1024285.79	3	
307	747826.66	1024285.45	3	
308	747825.00	1024286.66	3	
309	747825.33	1024287.11	3	
310	747827.19	1024289.07	3	
311	747828.69	1024287.65	3	
312	747815.84	1024300.07	3	
313	747815.43	1024299.58	3	
314	747813.54	1024297.68	3	
315	747812.08	1024299.14	3	
316	747813.84	1024300.90	3	
317	747814.26	1024301.39	3	
318	747814.03	1024301.61	3	
319	747812.57	1024303.12	3	
320	747819.60	1024309.10	3	
321	747819.74	1024309.51	3	
322	747819.33	1024310.55	3	
323	747820.93	1024312.09	3	
324	747821.94	1024309.57	3	
325	747821.36	1024307.90	3	
326	747800.01	1024309.43	3	
327	747798.25	1024311.09	3	
328	747799.09	1024312.00	3	
329	747800.79	1024313.64	3	
330	747801.27	1024314.02	3	
331	747802.53	1024312.39	3	
332	747802.10	1024312.04	3	
333	747801.18	1024311.16	3	
334	747801.60	1024310.77	3	
335	747788.36	1024320.21	3	
336	747786.65	1024321.81	3	
337	747787.27	1024322.69	3	
338	747789.30	1024325.00	3	
339	747790.87	1024323.67	3	
340	747789.43	1024322.03	3	
341	747789.78	1024321.70	3	
342	747780.82	1024333.45	3	
343	747778.94	1024334.27	3	
344	747779.19	1024334.85	3	
345	747826.88	1024384.98	3	
346	747826.53	1024385.42	3	
347	747828.06	1024386.79	3	
348	747829.54	1024385.00	3	
349	747828.90	1024384.12	3	
350	747780.93	1024333.69	3	
351	747820.02	1024157.33	3	
352	747818.53	1024158.74	3	
353	747948.12	1024164.93	3	
354	747946.61	1024166.38	3	
355	747958.99	1023983.30	3	
356	747960.40	1023984.80	3	
357	747827.57	1023814.11	3	
358	747828.98	1023815.61	3	
359	747984.46	1024132.82	3	
360	747982.96	1024134.25	3	
361	747773.31	1024166.00	3	
362	747774.73	1024167.49	3	
363	747862.92	1024157.86	3	
364	747821.55	1023819.95	3	
365	747825.48	1023816.13	3	
366	747822.96	1023821.45	3	
367	747826.88	1023817.64	3	
368	747964.86	1023977.86	3	
369	747966.27	1023979.35	3	
370	748026.87	1024043.42	3	
371	748025.45	1024041.92	3	
372	747939.37	1024059.81	3	
373	747937.85	1024061.25	3	
374	747897.06	1024113.73	3	
375	747895.55	1024115.17	3	

Seznam souřadnic (S-JTSK):

Souřadnice pro zápis do KN				
Číslo bodu	Y	X	kk	Poznámka
376	747950.34	1024129.34	3	
377	747951.78	1024130.85	3	
378	747985.89	1024137.87	3	
379	747987.39	1024136.44	3	
380	748014.93	1024110.32	3	
381	748013.43	1024111.75	3	
382	747952.44	1024169.52	3	
383	747950.93	1024170.95	3	
384	747940.11	1024181.19	3	
385	747938.61	1024182.61	3	
386	747919.70	1024200.50	3	
387	747918.20	1024201.91	3	
388	747926.99	1024210.18	3	
389	747925.49	1024211.59	3	
390	747858.92	1024150.00	3	
391	747857.41	1024151.43	3	
392	747851.09	1024143.44	3	
393	747849.59	1024144.87	3	
394	747827.49	1024165.83	3	
395	747826.00	1024167.25	3	
396	747768.95	1024221.46	3	
397	747767.42	1024222.91	3	
398	747755.85	1024233.85	3	
399	747754.35	1024235.27	3	
400	747742.55	1024246.43	3	
401	747741.02	1024247.88	3	
402	747729.48	1024258.79	3	
403	747727.99	1024260.21	3	
404	747788.90	1024324.55	3	
405	747790.40	1024323.13	3	
406	747800.60	1024313.46	3	
407	747821.65	1024308.73	5	
408	747819.52	1024310.73	5	
409	747815.34	1024299.49	3	
410	747837.32	1024293.36	5	
411	747835.68	1024294.99	5	
412	747828.28	1024287.22	3	
413	747826.78	1024288.64	3	
414	747889.37	1024229.18	3	
415	747887.88	1024230.58	3	
416	747836.41	1024223.57	3	
417	747834.99	1024222.07	3	
418	747871.89	1024067.94	3	
419	747873.31	1024069.44	3	
420	747805.61	1024072.73	3	
421	747802.25	1024069.21	3	
422	747800.78	1024070.61	3	
423	747803.80	1024073.76	3	
424	747774.96	1024110.74	3	
425	747773.48	1024112.14	3	
426	747649.98	1024179.51	3	
427	747669.15	1024199.58	3	
428	747651.47	1024178.09	3	
429	747670.08	1024197.59	3	
430	747676.79	1024203.30	5	
431	747675.29	1024204.71	5	
432	747688.29	1024192.47	5	
433	747689.80	1024191.04	5	
434	747703.22	1024178.40	5	
435	747701.71	1024179.82	5	
436	747692.12	1024172.02	3	
437	747693.62	1024170.60	3	
438	747716.70	1024165.69	5	
439	747715.22	1024167.09	5	
440	747717.89	1024153.43	3	
441	747716.39	1024154.85	3	
442	747900.82	1023991.32	3	
443	747899.34	1023992.72	3	
444	747887.68	1024003.81	3	
445	747886.21	1024005.21	3	
446	747777.93	1024161.83	3	
447	747779.35	1024163.33	3	
448	747800.51	1024086.49	3	
449	747799.04	1024087.89	3	

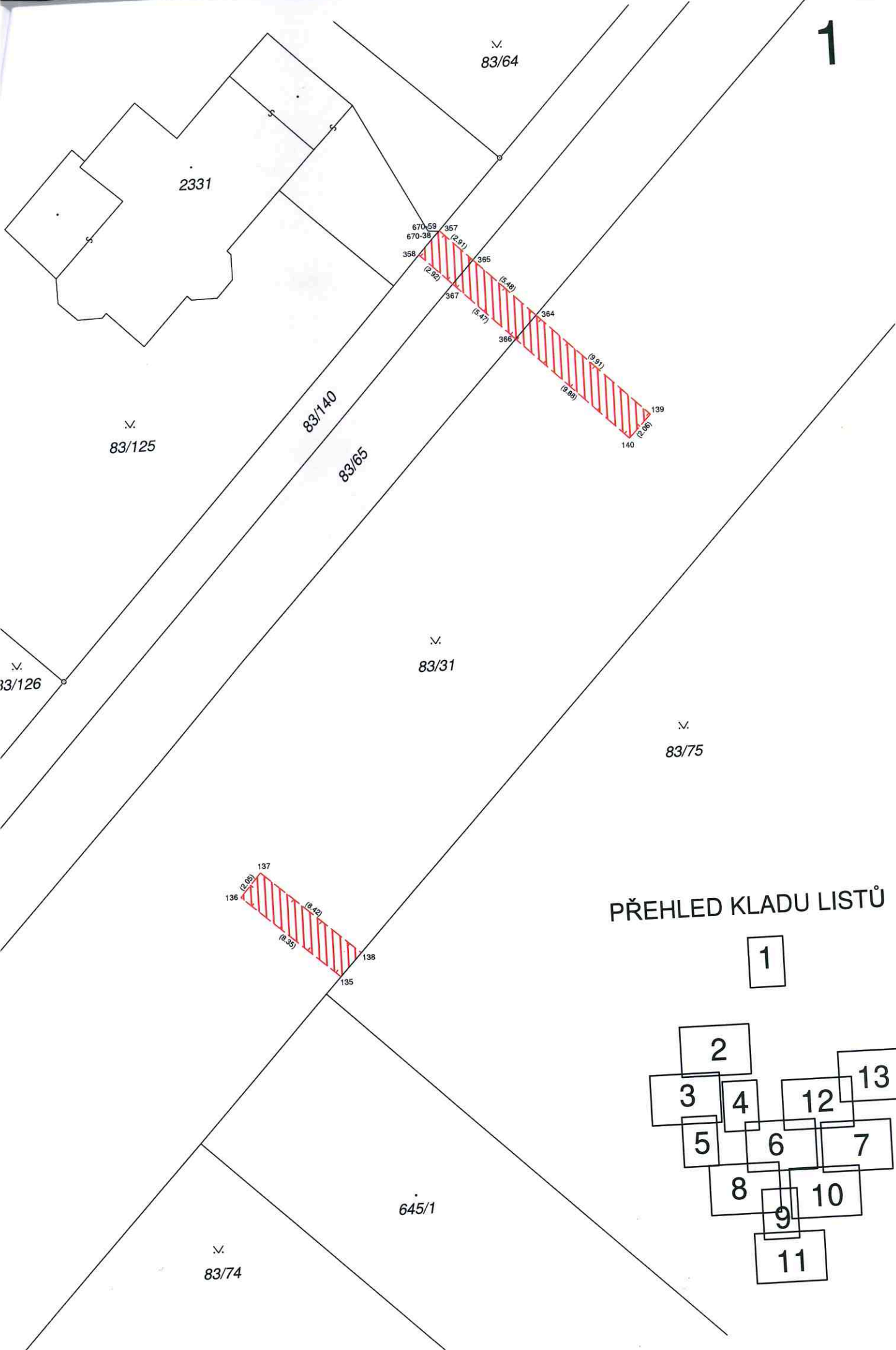

PŘEHLED KLADU LISTŮ

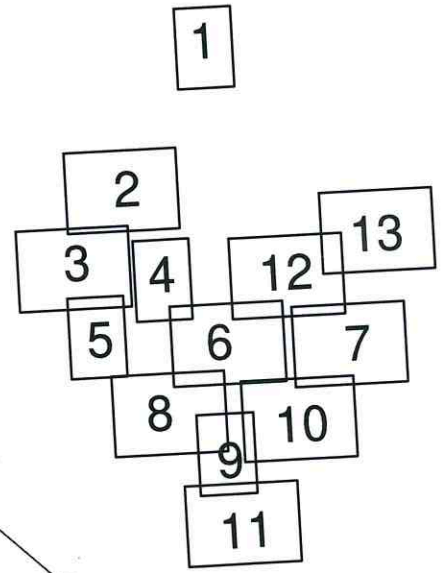



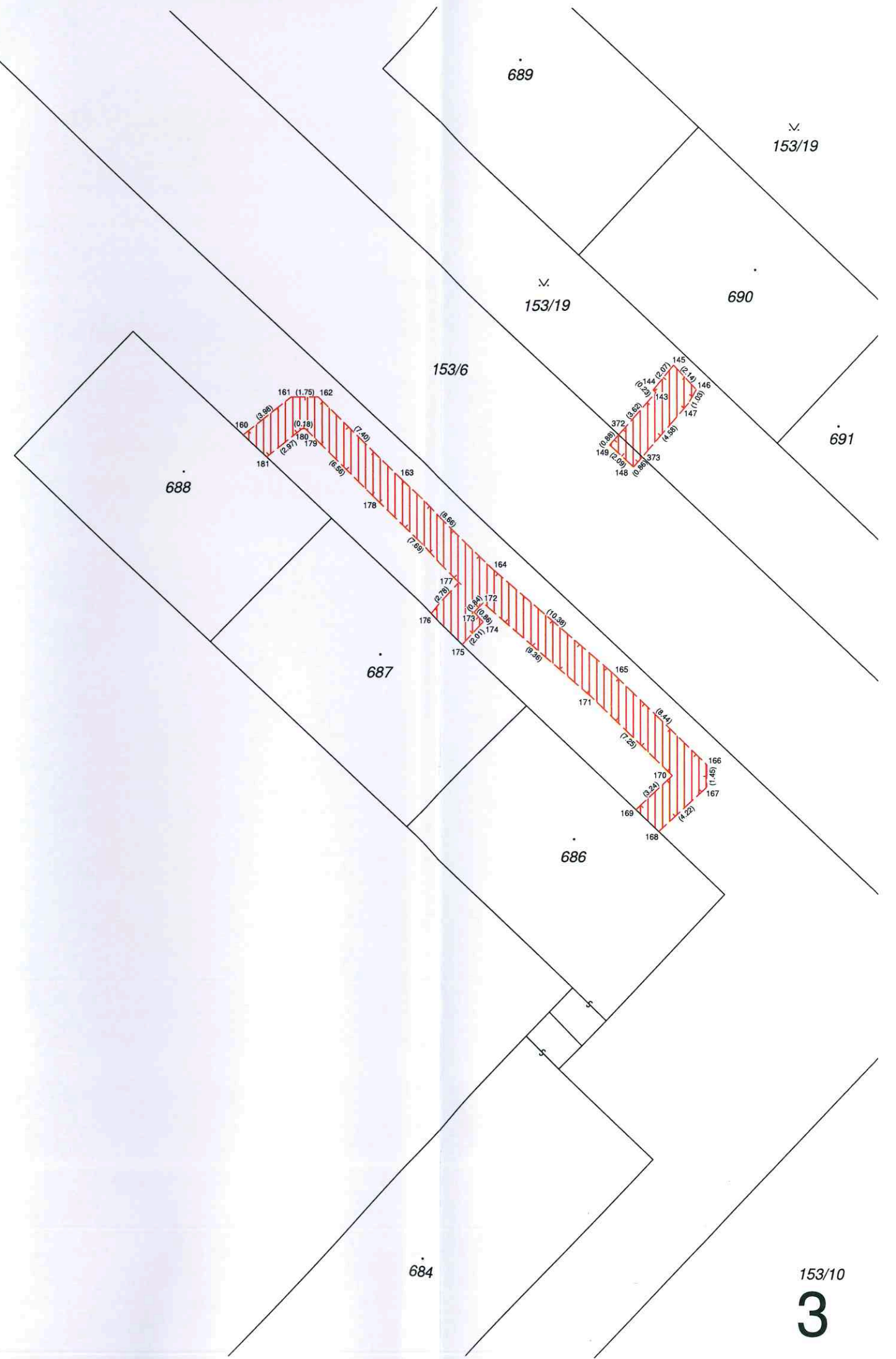
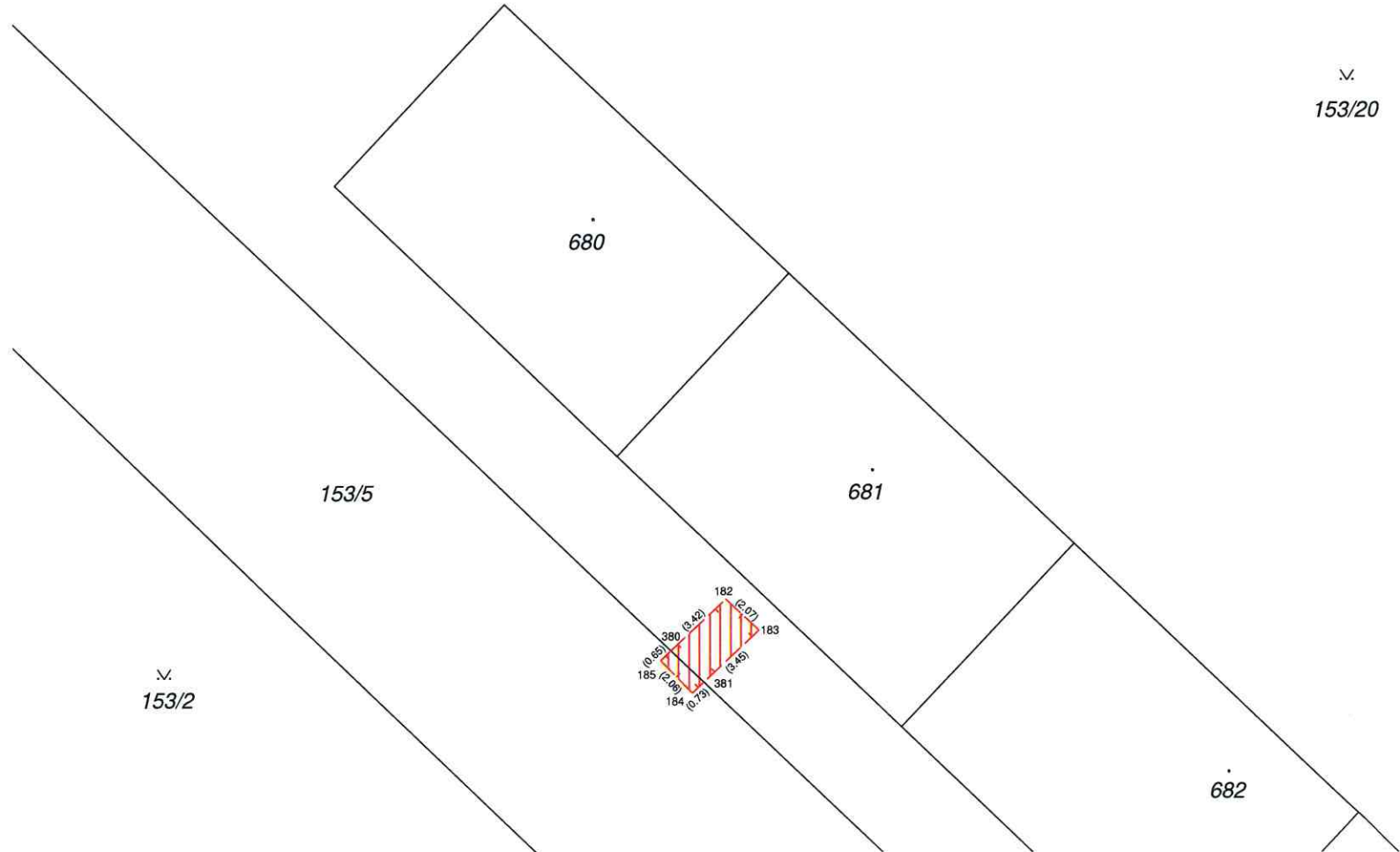
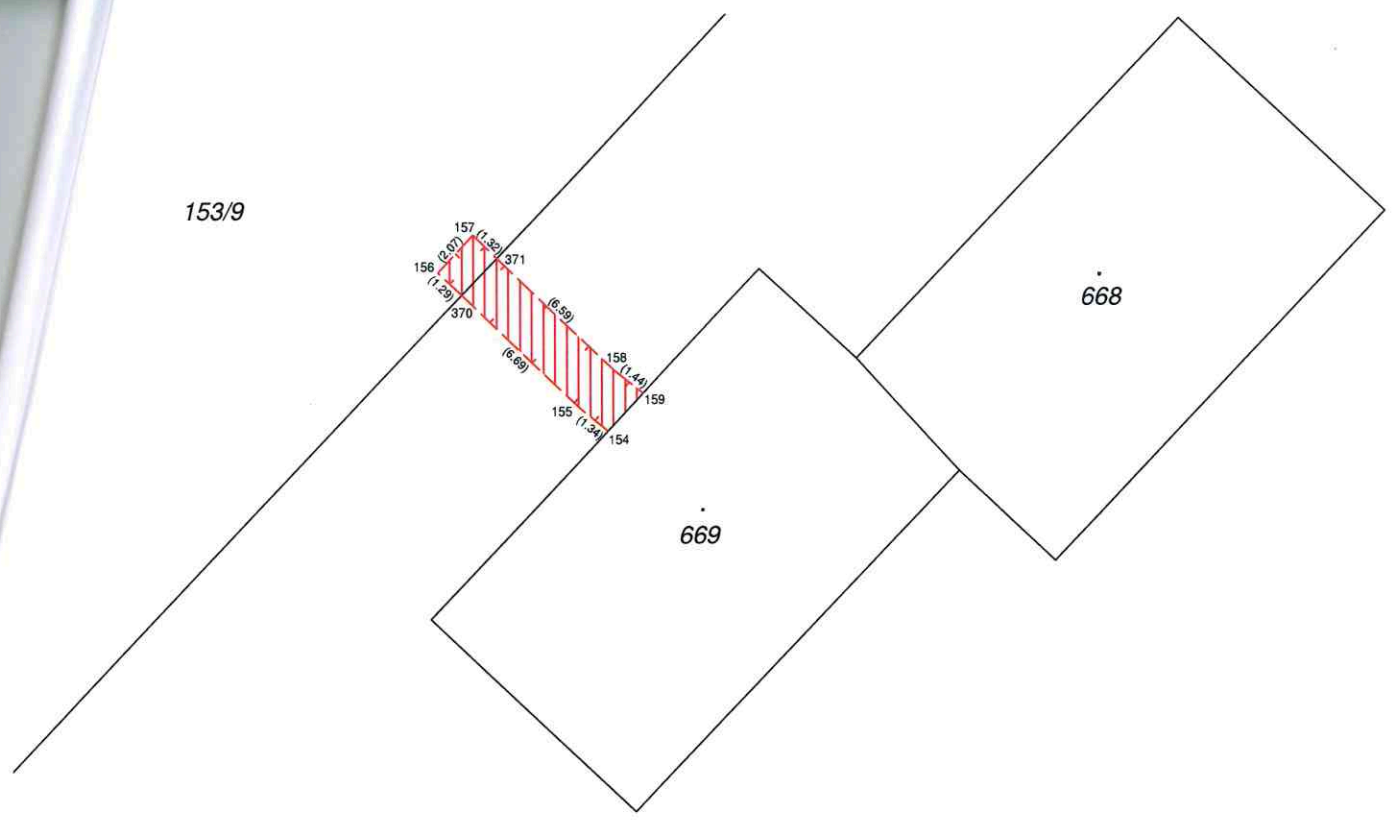

153/9

668

669

680

681

682

153/20

153/5

689

153/19

153/19

690

153/6

688

687

686

691

684

153/10

153/19

153/11

691

696

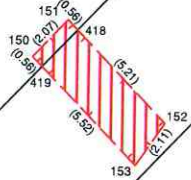

697

698

153/6

153/10

153/18

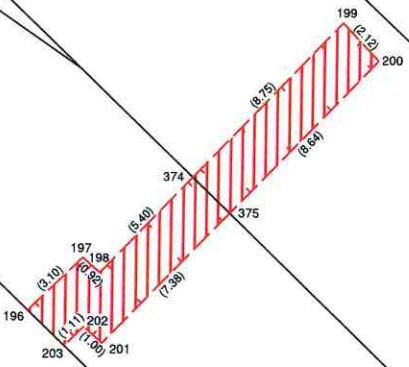

704

153/21

700



682

153/20

684

683

153/20

153/10

153/21

153/5

153/35

699

2615

1084

153/99

153/35

150/7

153/3

5

359
360
379
378
187
186
(4.66)
(4.66)
(0.92)
(2.06)
(0.15)

188
189
190
191
192
193
194
195
196
376
377
(4.24)
(1.83)
(1.35)
(13.90)
(13.99)
(2.14)

353
354
382
383
219
218
(6.30)
(6.25)
(2.02)
(1.35)
(2.09)

225
224
223
222
221
220
384
385
(5.19)
(5.08)
(2.21)
(2.25)
(2.09)

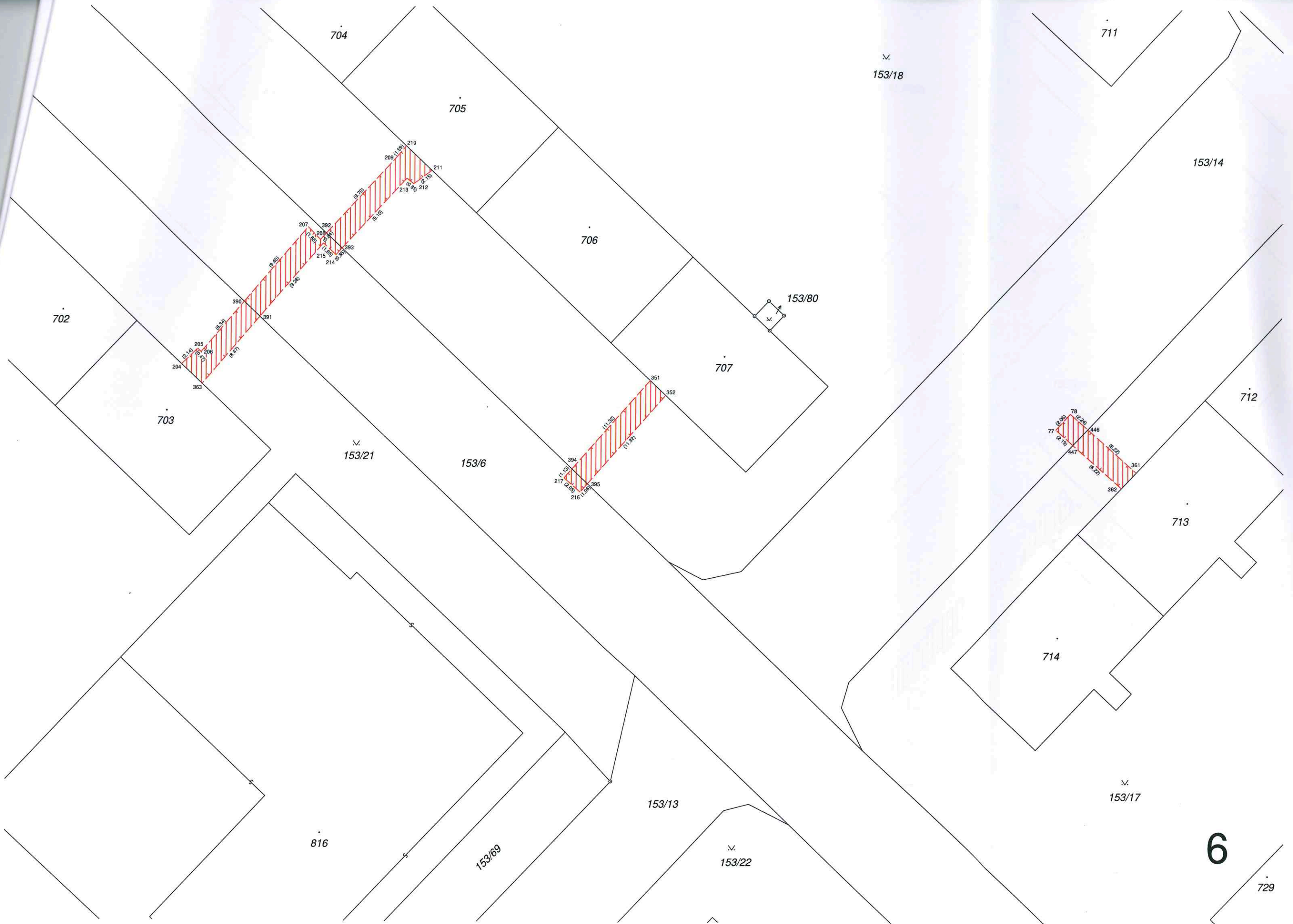

704

705

706

707

711

153/14

702

703

712

153/21

153/6

153/80

713

714

153/17

816

153/69

153/13

153/22

6

729

153/18

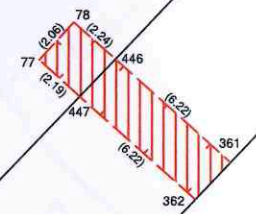
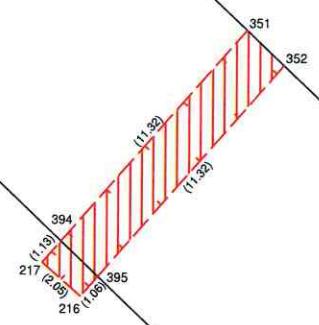
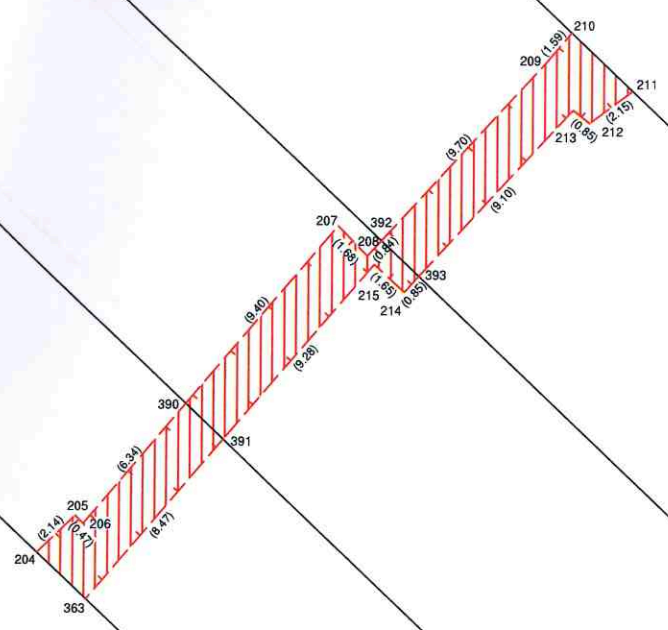



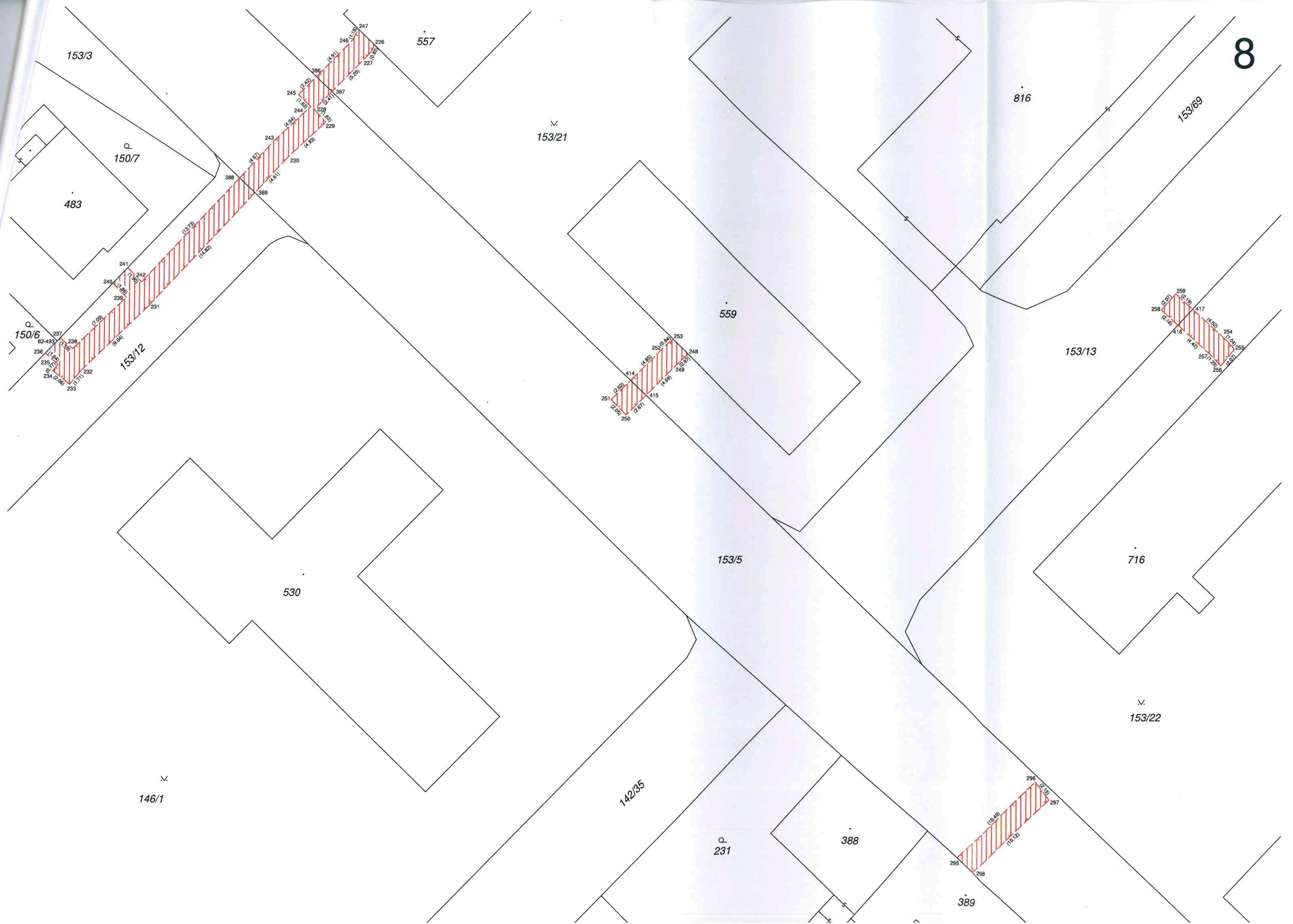

153/3

557

8

816

153/69

153/21

150/7

483

559

153/13

150/6

153/12

530

153/5

716

142/35

231

388

153/22

146/1

389

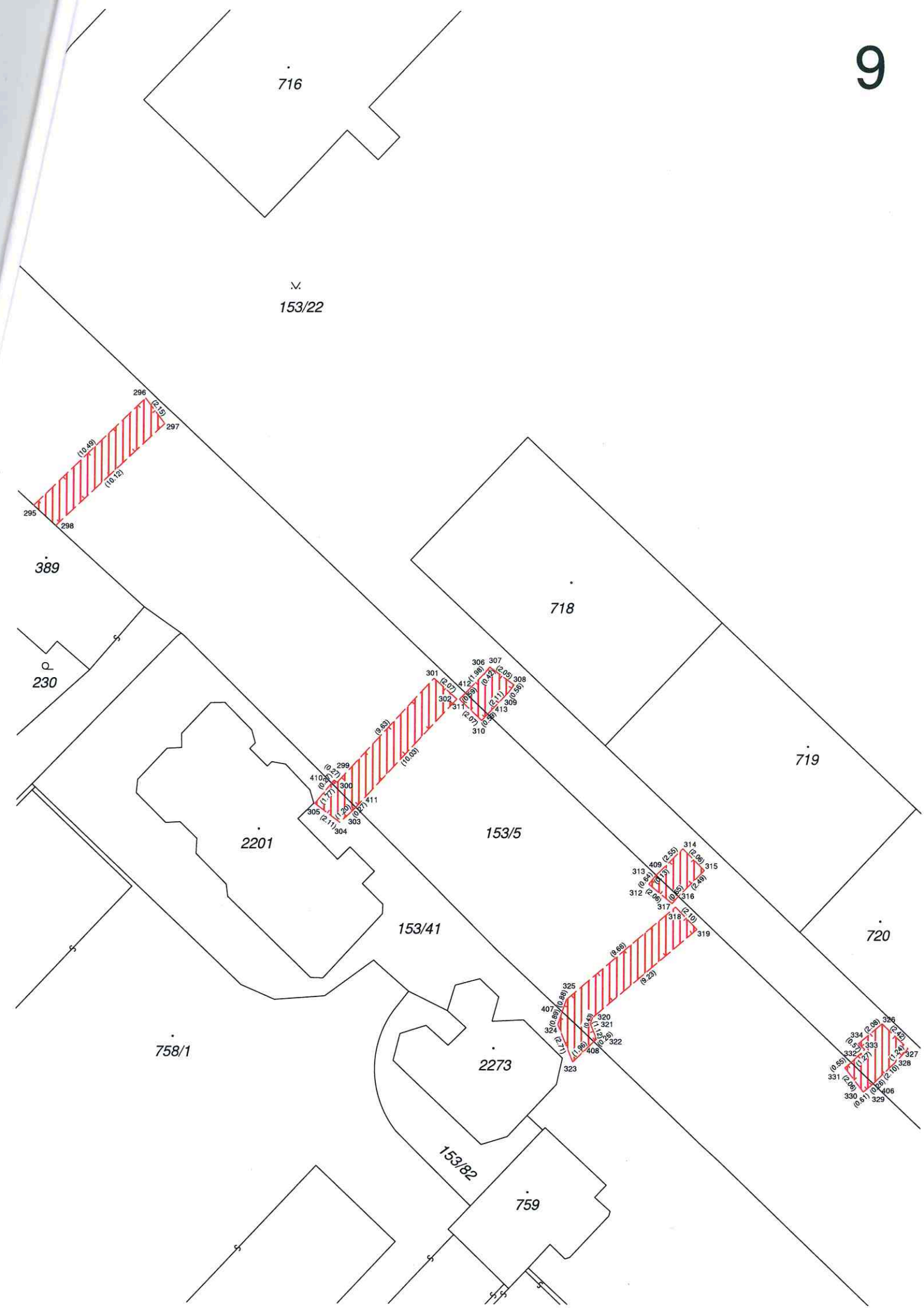

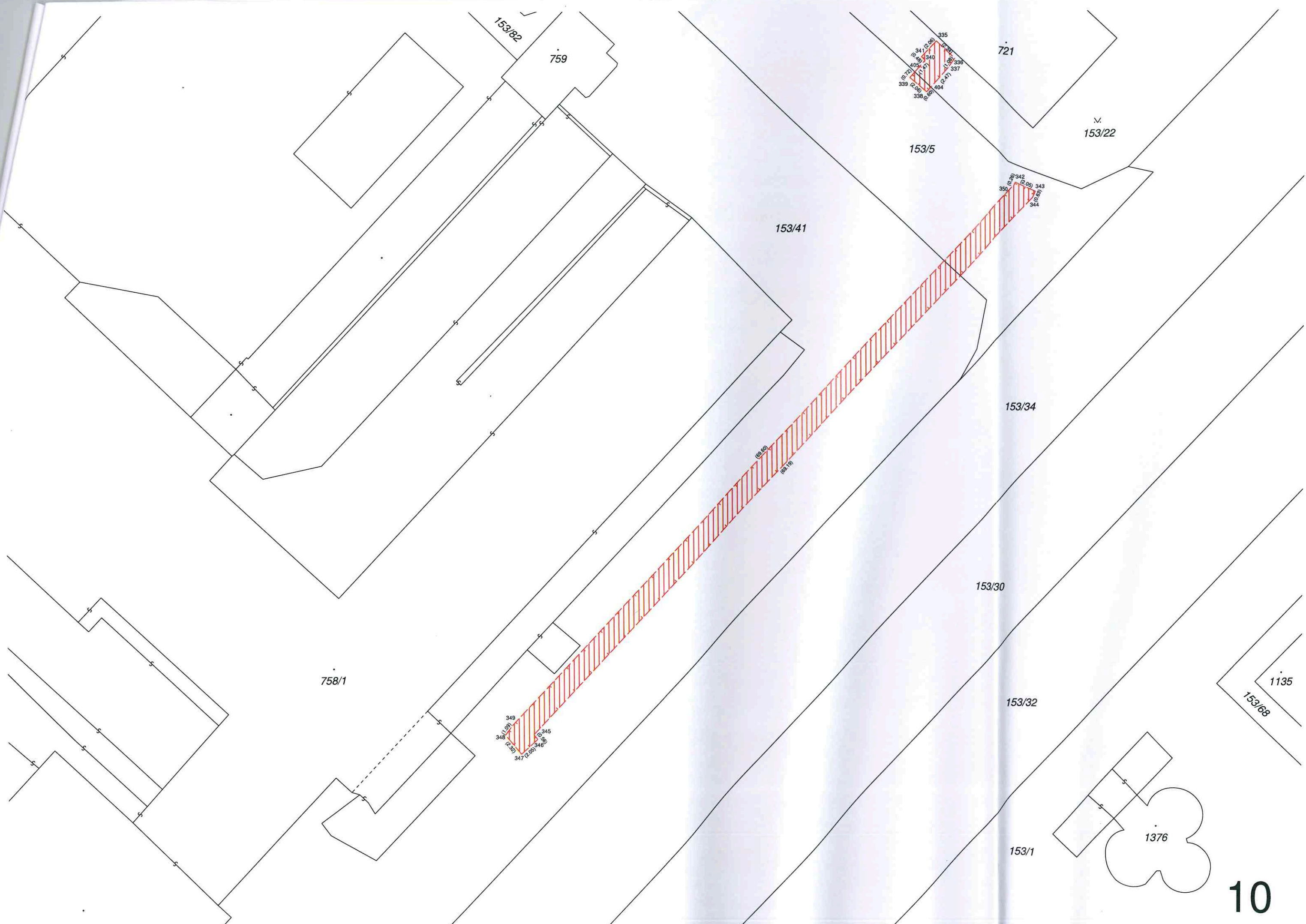





83/51

