

1. Smluvní strany

Objednatel: Město Brandýs nad Labem – Stará Boleslav
Se sídlem: Masarykovo nám. 1/6, 250 01 Brandýs n. L. - Stará Boleslav
Zastoupení
ve věcech smluvních: Ing. Vlastimil Pícek – starosta města
ve věcech technických: [obrazek]
IČO: 00240079
DIČ: CZ 00240079
Bankovní spojení: [obrazek]
Telefon: +420 326 909 111
E-mail: epodatelna@brandysko.cz
Webové stránky: <http://www.brandysko.cz>
Datová schránka: c5hb7xy
(dále jen jako „Objednatel“ nebo též jen jako „Město“)

a

Zhotovitel: Stavby S+D s.r.o.
Se sídlem: Hudečkova 1298/2, 140 00 Praha 4 - Krč
Zastoupení: Hana Slavíková
IČO: 02169835
DIČ: CZ02169835
Bankovní spojení: [obrazek]
Telefon: [obrazek]
E-mail: stavbysd@email.cz
Webové stránky: <http://www.stavbysd.cz>
Datová schránka: nzc2kh4
Firma zapsána v obchodním rejstříku vedeném u Městského soudu v Praze pod sp.zn. C 216458
(dále jen jako „Zhotovitel“ nebo též jen jako „Stavby S+D s.r.o.“)

mezi sebou níže uvedeného dne uzavřeli následující

DODATEK č. 2 SMLOUVY O DÍLO evidenční číslo: 386/2018

dle § 2623 a následujících zák. č. 89/2012 Sb., občanský zákoník (dále jen jako „NOZ“),
ve znění pozdějších předpisů

2. Preambule

- 2.1 Objednatel a zhotovitel spolu uzavřeli dne 7.5.2019 smlouvu o dílo č. 386/2018, když předmětem této smlouvy o dílo jsou stavební práce „Novostavba MŠ Okružní“ (dále jen jako „SoD“). Smluvní strany dále uzavřely dne 30.5.2019 dodatek č. 1 k SoD týkající se jiné formy bankovní záruky.

2.2 Smluvní strany se dohodly v souladu s ust. § 222 odst. 5 a odst. 6 zákona č. 134/2016 Sb., o zadávání veřejných zakázek, ve znění pozdějších předpisů (dále jen „ZZVZ“), na úpravě předmětu SoD o méněpráce a vícepráce podrobně specifikované v přílohách č. 7, 8 a 9 tohoto dodatku:

Změnový list č. 1 (příloha č. 7 k SoD):

Jedná se o změny v souladu s ust. § 222 odst. 5 ZZVZ, vyvolané dodatečným požadavkem objednatele na doplnění, rozšíření a zkvalitnění rozsahu díla, především pak změna fasády ze systému ETICS s dřevěným obkladem na ETICS se silikátovou omítkou v imitaci dřeva z důvodu budoucí méně náročné údržby, dále doplnění venkovních okenních žaluzií a dále doplnění vnitřního vybavení výdejny jídel, jakož i dalších položek uvedených ve Změnovém listu č.1, vše v celkové hodnotě 1.768.943 Kč bez DPH (hodnota víceprací činí 2.377.218 Kč bez DPH a hodnota méněprací pak 608.275 Kč bez DPH).

Změnový list č. 2 (příloha č. 8 k SoD):

Jedná se o změny v souladu s ust. § 222 odst. 5 a odst. 6 ZZVZ, které nebyly obsaženy v původních zadávacích podmínkách, a to zejména změny vyvolané požadavky Krajské hygienické stanice na oddělení úložných prostor prádla a z toho vyplývající zvětšení výměry stavby, tím i vícepracemi uvedenými pod položkami ve Změnovém listu č.2, vše v celkové hodnotě 999.467 Kč bez DPH.

Změnový list č. 3 (příloha č. 9 k SoD):

Jedná se o nepředvídané výdaje v souladu s ust. § 222 odst. 6 ZZVZ, které vznikly při zemních pracích a které jsou vyčísleny ve Změnovém listu č.3, vše v celkové hodnotě 57.298 Kč bez DPH.

2.3 Smluvní strany se dohodly s ohledem na změny oproti původním zadávacím podmínkám na změně termínu dokončení díla.

3. Předmět dodatku

3.1. Vzhledem k tomu, že se vznikem potřeby provedení dalších dodatečných stavebních prací na díle, když tyto dodatečné stavební práce jsou nezbytné pro řádné dokončení díla dle pokynů objednatele, se obě smluvní strany dnešního dne dohodly na následujících změnách předmětné SoD:

3.1.1. Odstavec 4.1, 4.2 a 5.1.6. SoD se nahrazují následujícím novým zněním:

4.1. *Celková cena díla, ve znění dodatku č.2 k SoD, je stanovena za sjednaný předmět plnění jako nejvýše přípustná a platná po celou dobu realizace díla a činí:*

Cena díla dle původní SoD (Kč bez DPH)	8 235 400,00	
<i>Méněpráce dle § 222 odst. 5 ZZVZ</i>	<i>Změnový list č. 1: - 608 275,00</i>	
<i>Vícepráce § 222 odst. 5 ZZVZ</i>		<i>Změnový list č. 1: 2.377.218</i>
		<i>Změnový list č. 2: 999.467</i>
<i>Vícepráce § 222 odst. 6 ZZVZ</i>		<i>Změnový list č. 3: 57.298</i>
Celkem méněpráce / vícepráce (Kč bez DPH)	-608 275,00	3 433 983,00
Celková cena díla ve znění dodatku č. 2 (Kč bez DPH)	11 061 108,00	

4.2. Celková cena díla dle Dodatku č. 2 nově činí 11 061 108,- Kč bez DPH (slovy jedenáct milionů šedesát jedna tisíc sto osm korun českých – dále jen jako „cena za dílo“)

5.1.6. Nejzazším možným sjednaným termínem dokončení díla je z důvodu dodatečných prací datum 31.1.2020.

4. Závěrečná ujednání

- 4.1. Veškerá další ujednání Smlouvy o dílo zůstávají beze změn.
- 4.2. Tento dodatek je vyhotoven ve třech originálech, z nichž dva obdrží objednatel a jeden zhotovitel.
- 4.3. Smluvní strany berou na vědomí, že tento dodatek podléhá podmínkám a omezením dle zákona č. 340/2015 Sb. o zvláštních podmínkách účinnosti některých smluv, zveřejňování těchto smluv a o registru smluv (dále jen „zákon o registru smluv“). Smluvní strany jsou podle zákona o registru smluv povinny zaslat tuto smlouvu Ministerstvu vnitra k uveřejnění prostřednictvím registru smluv bez zbytečného odkladu, nejpozději však do 30 (třiceti) dnů od uzavření této Smlouvy.
- 4.4. Tento dodatek nabývá platnosti podpisem poslední smluvní strany a účinnosti uveřejněním Ministerstvem vnitra České republiky prostřednictvím registru smluv podle zákona o registru smluv. Smlouvu k uveřejnění v registru smluv se zavazuje předložit Objednatel.
- 4.5. O uzavření tohoto dodatku a o schválení jeho textu tak, jak je smluvním stranám předkládán k podpisu, rozhodla Rada Města dne 16.1.2020 – zápis č. 60, bod 8

- 4.6. Smluvní strany po přečtení této smlouvy prohlašují, že souhlasí s jejím obsahem, že smlouva byla sepsána určitě, srozumitelně, na základě jejich pravé a svobodné vůle, bez nátlaku na některou ze stran. Na důkaz toho připojují své podpisy.
- 4.7. Nedílnou součástí tohoto dodatku č.2 jsou jeho přílohy, které jsou, jako přílohy č.7, č.8 a č.9 nedílnou součástí vlastní SoD:

Příloha č.7 – Změnový list č.1

Příloha č.8 – Změnový list č.2

Příloha č.9 – Změnový list č.3

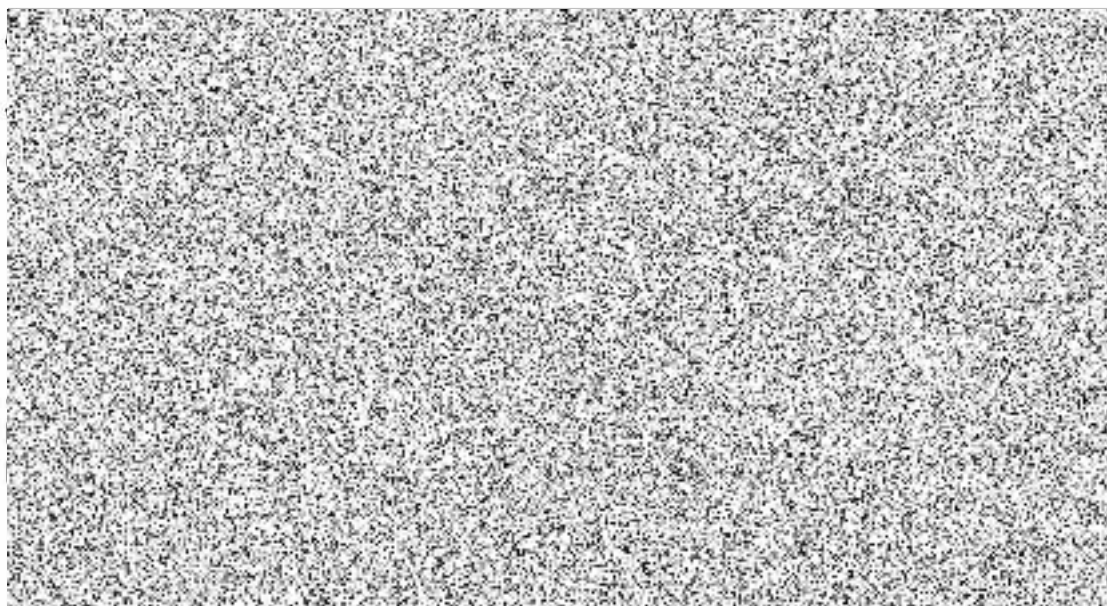

Změnový list č.1 Objednané investorem

Rozpočet	výkaz výměr projektanta	Rozpočet 25.11.2019	JKSO	
Objekt	Název objektu		SKP	
SO 01	Stavební práce		Měrná jednotka	m3 OP
Stavba	Název stavby		Počet jednotek	4 050
	MŠ Okružní		Náklady na m.j.	437
Projektant			Typ rozpočtu	položkový
Zpracovatel projektu	PROUNI cz, s.r.o.			
Objednatel	Město Brandýs nad Labem-Stará Boleslav			
Dodavatel	Stavby S+D s.r.o., Hudečkova 1298/2, 140 00 Praha 4		Zakázkové číslo	9.19
Rozpočtoval			Počet listů	

ROZPOČTOVÉ NÁKLADY

Základní rozpočtové náklady		Vedlejší a ostatní náklady		
	HSV celkem	348 762	Zařízení staveniště	0
Z	PSV celkem	1 109 161	Kompletační činnost (IČD)	0
R	M práce celkem	311 020	Ostatní náklady geodet. zaměření	0
N	M dodávky celkem	0	Vypracování projektové dokumentace pro staveb	0
ZRN celkem		1 768 943	Obstarání staveb. Povolení	0
			Vypracování PD pro PS	0
HZS		0	Vypracování kontrol VV	0
ZRN+HZS		1 768 943	Ostatní náklady neuvedené	0
ZRN+ost.náklady+HZS		1 768 943	Ostatní náklady celkem	0

Vypracoval	Za zhotovitele	Za objednatele
Jméno : Hana Slavíková	Jméno : Hana Slavíková	Jméno : Milan Mareš



Základ pro DPH	21,0 %	1 768 943 Kč
DPH	21,0 %	371 478 Kč
Základ pro DPH	0,0 %	0 Kč
DPH	0,0 %	0 Kč
CENA ZA OBJEKT CELKEM		2 140 421 Kč

Pokyny pro vyplnění :

Nedílnou součástí oceněného výkazu výměr je projektová dokumentace vč. tabulek, detailů atp. Výkazy výměr instalaci jsou v přílohách, celkové ceny stanovené vyplněním příloh je nutno převést do položkového rozpočtu ručně.

Z položkového rozpočtu se vyplněné ceny přenášejí do rekapitulace a krycího listu automaticky. V případech nejasností je uvažovaný dodavatel povinen vyžádat si objasnění od zhotovitele před zpracováním cenové nabídky. Uvažovaný dodavatel je tímto vyzván k vyplnění výkazu výměr tak, aby cenová nabídka byla jednoznačná a úplná.

Stavba :	MŠ Okružní	Rozpočet :	výkaz výměr projektanta
Objekt :	SO 01 Stavební práce	Kopie rozpočtu úpravy	25.9.2019

objekt 01 REKAPITULACE STAVEBNÍCH DÍLŮ

Stavební díl	HSV	PSV	Dodávka	Montáž	HZS
342 Sádrokartonové konstrukce	90 632	0	0	0	0
61 Úpravy povrchů vnitřní	4 202	0	0	0	0
62 Úpravy povrchů vnější	65 711	0	0	0	0
64 Výplně otvorů	188 217	0	0	0	0
720 Zdravotechnická instalace vnitřní	0	180 000	0	0	0
730 Ústřední vytápění	0	70 000	0	0	0
764 Konstrukce klempířské	0	17 950	0	0	0
767 Doplnkové konstrukce	0	431 612	0	0	0
768 Vnitřní vybavení	0	326 020	0	0	0
776 Podlahy povlakové	0	83 579	0	0	0
M21 Elektromontáže	0	0	0	60 000	0
M24 Montáž VZT	0	0	0	161 220	0
M274 M + R slaboproud	0	0	0	89 800	0
CELKEM OBJEKT	348 762	1 109 161	0	311 020	0

objekt 02 VEDLEJŠÍ A OSTATNÍ NÁKLADY

Název VRN		Základna	Kč
Zařízení staveniště	soubor	0,0	0
Kompletační činnost (IČD)	soubor	0,0	0
Ostatní náklady - geodetické zaměření	soubor	1,0	0
CELKEM VRN			0

Položkový rozpočet

Stavba :	MS Okružní	Rozpočet: výkaz výměr projektanta
Objekt :	SO 01 Stavební práce	Rozpočet 25.11.2019

P.č.	Číslo položky	Název položky	MJ	množství	cena / MJ	celkem (Kč)	cen. soust.
Díl: 342		Sádrokartonové konstrukce					
1	347016136R00	Předstěna SDK , tl. 50 mm; oc.kce CW 1x RED 15mm	m2	154,89	574,00	88 910,00	
2	347016137R01	Předstěna SDK , tl. 50 mm; oc.kce CW 1x RED GREEN15mm	m2	3,00	574,00	1 722,00	
		Celkem za 342 Sádrokartonové konstrukce				90 632,00	
Díl: 61		Úpravy povrchů vnitřní					
3	610991111R00	Zakryvání výplní vnitřních otvorů	m2	102,00	41,20	4 202,40	
		Celkem za 61 Úpravy povrchů vnitřní				4 202,40	
Díl: 62		Úpravy povrchů vnější					
4	620991121R00	Zakryvání výplní vnějších otvorů z lešení	m2	84,00	41,20	3 460,80	
5	622432111R00	Zatepl.systém fasády ETICS,minerl vlna tl.220 s dřevěným obkladem	m2	-189,00	2 200,00	-415 800,00	
6	62629	Pomocná dřev.kce obvod pláště vč dvojn. zákl nátěr	t	-1,80	45 000,00	-81 000,00	
7	622311334RT3	Zatepl.systém fasády ETICS, minerální vlna tl.200 mm s omítkou silikátovou 3,2 kg/m2	m2	104,00	1 650,00	171 600,00	
8	622432111R00	Zatepl.systém fasády ETICS, minerální vlna tl.200 mm fasáda vzor imitací dřeva	m2	189,00	2 050,00	387 450,00	
		Celkem za 62 Úpravy povrchů vnější				65 710,80	
Díl: 64		Výplně otvorů					
9	641941311R00	Dodávka a osazení rámu okenních plastových	kpl	1,00	100 440,00	100 440,00	
10	641941312R00	Dodávka a osazení rámu dveřních plastových	kpl	1,00	13 400,00	13 400,00	
11	641952551R00	Osazení a dodávka pouzdra pro jednokřídlé 700 mm pro vestavbu do SDK	kus	1,00	17 500,00	17 500,00	
12	641952551R00	Dveře plné, 700x1970	kus	1,00	4 500,00	4 500,00	
13	642942111R00	Osazení zárubní dveřních obložkových, pl. do 2,5 m2	kus	1,00	2 122,00	2 122,00	
14	642942221RX1	Osazení dveřních prvků do 4,5 m2 osazení	kus	1,00	2 850,00	2 850,00	
15	553310041	Dveře s pož. odolností 15 min., 700x1970	kus	1,00	47 405,00	47 405,00	
		Celkem za 64 Výplně otvorů				188 217,00	
Díl: 720		Zdravotnická instalace vnitřní					
16	720 01	D+M ZTI -	soubor	1,00	180 000,00	180 000,00	
		Celkem za 720 Zdravotnická instalace vnitřní				180 000,00	
Díl: 730		Ústřední vytápění					
17	730 01	Provedení ÚT	soubor	1,00	70 000,00	70 000,00	
		Celkem za 730 Ústřední vytápění				70 000,00	
Díl: 764		Konstrukce klempířské					
18	764331350R00	Lemování z Al plechu zdí, tvrdá krytina, rš 550 mm K 01 oplechování atiky	m	14,00	425,00	5 950,00	
19	764411127R09	Oplechování parapetů z elox. Al profilů, rš 320 parapety oken	m	25,00	480,00	12 000,00	
		Celkem za 764 Konstrukce klempířské				17 950,00	
Díl: 767		Doplňkové konstrukce					
20	767 004	D+M venkovní žaluzii Batima 6 ovladačů	ks	21,00	20 150,00	423 150,00	
21	998767202R00	Přesun hmot pro zámočnické konstr., výšky do 12 m	%	4 231,00	2,00	8 462,00	
		Celkem za 767 Doplnkové konstrukce				431 612,00	
Díl: 768		Vnitřní vybavení					
22	768 01	Kuchyňská linka	ks	1,00	172 520,00	172 520,00	
23	768 02	Vodní lázeň elektrické 3 komorová	ks	1,00	29 700,00	29 700,00	
24	768 03	Myčka	ks	1,00	56 800,00	56 800,00	
25	768 04	Lednice	ks	1,00	64 500,00	64 500,00	
26	768 05	Mikrovlnka	ks	1,00	2 500,00	2 500,00	
		Celkem za 768 Vnitřní vybavení				326 020,00	
Díl: 776		Podlahy povlakové					
27		Podlahová krytina PVC	m2	-245,00	455,00	-111 475,00	
28	28342402	Lišta soklová PVC	m	205,00	44,00	9 020,00	
29	28410311.S	Podlahová vinylová krytina dle PD, útlum 17 dB barva dle PD	m2	245,00	755,00	184 975,00	

Položkový rozpočet

Stavba :	MŠ Okružní	Rozpočet: výkaz výměr projektanta
Objekt :	SO 01 Stavební práce	Rozpočet 25.11.2019

P.č.	Číslo položky	Název položky	MJ	množství	cena / MJ	celkem (Kč)	cen. soust.
30	998776202R00	Přesun hmot pro podlahy povlakové, výšky do 12 m	%	1 308,40	0,81	1 059,80	
	Celkem za	776 Podlahy povlakové				83 579,80	
Díl:	M21	Elektromontáže					
31	210 01	D+M elektroinstalace silnoproudé	soubor	1,00	60 000,00	60 000,00	
	Celkem za	M21 Elektromontáže				60 000,00	
Díl:	M24	Montáž VZT					
32	240 01	D+M VZT viz. projektant VZT	soub.	1,00	161 220,00	161 220,00	
	Celkem za	M24 Montáž VZT				161 220,00	
Díl:	M274	M + R slaboproud					
33	274 01	D+M slaboproud, el zámky, zabez, pož	soub	1,00	89 800,00	89 800,00	
	Celkem za	M274 M + R slaboproud				89 800,00	

Stavba :	MŠ Okružní	Rozpočet :	výkaz výměr
Objekt :	SO 01 Stavební práce	Kopie rozpočtu úpravy 25.5	

objekt 01 REKAPITULACE STAVEBNÍCH DÍLŮ

Stavební díl	HSV	PSV	Dodávka	Montáž
342 Sádkartonové konstrukce	90 632	0	0	0
61 Úpravy povrchů vnitřní	4 202	0	0	0
62 Úpravy povrchů vnější	65 711	0	0	0
64 Výplně otvorů	188 217	0	0	0
720 Zdravotechnická instalace vnitřní	0	180 000	0	0
730 Ústřední vytápění	0	70 000	0	0
764 Konstrukce klempířské	0	17 950	0	0
767 Doplnkové konstrukce	0	431 612	0	0
768 Vnitřní vybavení	0	326 020	0	0
776 Podlahy povlakové	0	83 579	0	0
M21 Elektromontáže	0	0	0	60 000
M24 Montáž VZT	0	0	0	161 220
M274 M + R slaboproud	0	0	0	89 800
CELKEM OBJEKT	348 762	1 109 161	0	311 020

objekt 02 VEDLEJŠÍ A OSTATNÍ NÁKLADY

Název VRN		Základna	
Zařízení staveniště	soubor	0,0	0
Kompletační činnost (IČD)	soubor	0,0	0
Ostatní náklady - geodetické zaměření	soubor	1,0	0
CELKEM VRN			

Změnový list č.2 Změna velikosti stavby

Rozpočet	výkaz výměr projektanta	Rozpočet 25.11.2019	JKSO
Objekt	Název objektu		SKP
SO 01	Stavební práce		Měrná jednotka m3 OP
Stavba	Název stavby		Počet jednotek 4 050
	MŠ Okružní		Náklady na m.j. 247
Projektant	Ing. Aleš Mňuk, Ing.arch. Zbyšek Zach, Ing. Šindelář		Typ rozpočtu položkový
Zpracovatel projektu	PROUNI cz, s.r.o.		
Objednatel	Město Brandýs nad Labem-Stará Boleslav		
Dodavatel	Stavby S+D s.r.ó., Hudečkova 1298/2, 140 00 Praha 4		Zakázkové číslo 9.19
Rozpočtoval	Ing. Miroslava Jahodová		Počet listů

ROZPOČTOVÉ NÁKLADY

Základní rozpočtové náklady		Vedlejší a ostatní náklady	
Z	HSV celkem	688 689	Zařízení staveniště 0
R	PSV celkem	250 778	Kompletační činnost (IČD) 0
N	M práce celkem	60 000	Ostatní náklady geodet. zaměření 0
N	M dodávky celkem	0	Vypracování projektové dokumentace pro staveb 0
ZRN	ZRN celkem	999 467	Obstarání staveb. Povolení 0
			Vypracování PD pro PS 0
HZS	HZS	0	Vypracování kontrol VV 0
ZRN+HZS	ZRN+HZS	999 467	Ostatní náklady neuvedené 0
ZRN+ost.náklady+HZS	ZRN+ost.náklady+HZS	999 467	Ostatní náklady celkem 0
Vypracoval	Za zhotovitele	Za objednatele	
Základ pro DPH	21,0 %		999 467 Kč
DPH	21,0 %		209 888 Kč
Základ pro DPH	0,0 %		0 Kč
DPH	0,0 %		0 Kč
CENA ZA OBJEKT CELKEM			1 209 355 Kč

Pokyny pro vyplnění :

Nedílnou součástí oceněného výkazu výměr je projektová dokumentace vč. tabulek, detailů atp. Výkazy výměr instalací jsou v přílohách, celkové ceny stanovené vyplněním příloh je nutno převést do položkového rozpočtu ručně.

Z položkového rozpočtu se vyplněné ceny přenášejí do rekapitulace a krycího listu automaticky. V případech nejasností je uvažovaný dodavatel povinen vyžádat si objasnění od zhotovitele před zpracováním cenové nabídky. Uvažovaný dodavatel je tímto vyzván k vyplnění výkazu výměr tak, aby cenová nabídka byla jednoznačná a úplná.

Stavba :	MŠ Okružní	Rozpočet :	výkaz výměr projektanta
Objekt :	SO 01 Stavební práce	Kopie rozpočtu úpravy	25.9.2019

objekt 01 REKAPITULACE STAVEBNÍCH DÍLŮ

Stavební díl	HSV	PSV	Dodávka	Montáž	HZS
27 Základy	95 658	0	0	0	0
3 Svislé konstrukce a vodorovné konstrukce dřevos	441 437	0	0	0	0
342 Sádrokartonové konstrukce	38 104	0	0	0	0
62 Úpravy povrchů vnější	102 500	0	0	0	0
94 Ložení a stavební výtahy	6 803	0	0	0	0
95 Dokončovací konstrukce na pozemních stavbách	4 186	0	0	0	0
711 Izolace proti vodě	0	41 925	0	0	0
712 Živičné krytiny	0	40 181	0	0	0
762 Konstrukce tesařské	0	31 797	0	0	0
764 Konstrukce klempířské	0	10 003	0	0	0
776 Podlahy povlakové	0	48 320	0	0	0
781 Obklady keramické	0	48 882	0	0	0
784 Malby	0	29 670	0	0	0
M21 Elektromontáže	0	0	0	60 000	0
CELKEM OBJEKT	688 689	250 778	0	60 000	0

objekt 02 VEDLEJŠÍ A OSTATNÍ NÁKLADY

Název VRN		Základna	Kč
Zařízení staveniště	soubor	0,0	0
Kompletační činnost (IČD)	soubor	0,0	0
Ostatní náklady - geodetické zaměření	soubor	1,0	0
CELKEM VRN			0

Položkový rozpočet

Stavba :	MŠ Okružní	Rozpočet: výkaz výměr projektanta
Objekt :	SO 01 Stavební práce	Rozpočet 25.11.2019

P.č.	Číslo položky	Název položky	MJ	množství	cena / MJ	celkem (Kč)	cen. soust.
Díl: 27		Základy					
1	274351215R00	Bednění stěn základových pasů - zřízení	m2	27,86	510,00	14 208,60	
2	274351216R00	Bednění stěn základových pasů - odstranění	m2	27,86	107,50	2 994,95	
3	274361821R00	Výztuž nadzáklad. pasů a patek z betonářské oceli 10505 (R)	t	0,33	33 590,00	11 084,70	
4	275313611R00	Železobeton nadzákladových stěn prostý C 20/25	m3	6,50	2 365,00	15 372,50	
5	273 31-0030.RA0	Základová deska z betonu C 16/20	m3	7,50	3 525,00	26 437,50	
6	313-16658	Síť svařovaná Kari 6 150x150 výztuž podkladní desky	kus	6,00	362,00	2 172,00	
7	271 53-1112.R00	Polštář základu z kameniva hr. drceného 32-63 mm zpevnění zákl. spáry	m3	8,40	1 033,00	8 677,20	
8	274 31-5222.R00	Základové pasy z betonu prostého tř. C16/20	m3	6,20	2 105,00	13 051,00	
9	583-41705.4	Kamenivo drcené frakce 0/32 B Středočeský kraj pod podkladní betonovou desku	T	5,00	332,00	1 660,00	
Celkem za		27 Základy				95 658,45	
Díl: 3		Svislé konstrukce a vodorovné konstrukce dřevostavby					
10	311238115R00	Dodávka nosné obvodové konstrukce	ks	1,00	389 085,00	389 085,00	
11	317321411R00	Montáž konstrukce	ks	1,00	51 440,00	51 440,00	
12	317351109R00	Příplatek za podpěrou konstrukci výšky 4-6 m	m2	6,00	152,00	912,00	
Celkem za		3 Svislé konstrukce a vodorovné konstrukce dřevostavby				441 437,00	
Díl: 342		Sádkartonové konstrukce					
13	347016136R00	Předstěna SDK, tl. 50 mm; oc.kce CW 1x RED 15mm	m2	66,38	574,00	38 104,42	
Celkem za		342 Sádkartonové konstrukce				38 104,42	
Díl: 62		Úpravy povrchů vnější					
14	622432111R00	Zatopl.systém fasády ECTIS, minerální vlna tl.200 mm fasáda vzor imitací dřeva	m2	50,00	2 050,00	102 500,00	
Celkem za		62 Úpravy povrchů vnější				102 500,00	
Díl: 94		Lešení a stavební výtahy					
15	941941031R00	Montáž lešení leh.řad.s podlahami,š.do 1 m, H 10 m + ochranná síť	m2	26,00	53,30	1 385,80	
16	941941191RT3	Příplatek za každý měsíc použití lešení k pol.1031 na 2 měsíce	m2	26,00	40,30	1 047,80	
17	941941831R00	Demontáž lešení leh.řad.s podlahami,š.1 m, H 10 m	m2	26,00	38,30	995,80	
18	941955002R00	Lešení lehké pomocné, výška podlahy do 1,9 m	m2	28,00	120,50	3 374,00	
Celkem za		94 Lešení a stavební výtahy				6 803,40	
Díl: 95		Dokončovací konstrukce na pozemních stavbách					
19	952901111R00	Vyčištění budov	m2	52,00	80,50	4 186,00	
Celkem za		95 Dokončovací konstrukce na pozemních stavbách				4 186,00	
Díl: 711		Izolace proti vodě					
20	628-33159	D+M Pás asfaltovaný těžký Sklobit 40 mineral G 200 S40	m2	91,00	215,00	41 925,00	
Celkem za		711 Izolace proti vodě				41 925,00	
Díl: 712		Živičné krytiny					
21	712211112R01	Příprava střechy na zateplení - očištění stáv. střešní kce	m2	66,00	4,50	297,00	
22	712331101RT1	Povlaková krytina střech do 10°, AIP na sucho 1 vrstva - asfaltový pás ve specifikaci	m2	66,00	7,80	514,80	
23	712372121RS1	Krytina střech do 10° fólie, 4 kotvy/m2, na ocel tl. izolace do 220 mm, fólie ve specifikaci	m2	66,00	387,50	25 575,00	
24	28322103.A	Fólie střešní tl.1,5, š. 1300 mm střešní šedá PVC - P odolná vůči UV záření	m2	66,00	209,00	13 794,00	
Celkem za		712 Živičné krytiny				40 180,80	
Díl: 762		Konstrukce tesařské					
25	762810024U12	D+M pomoc. kce atiky deska cementotřísková tl. 25mm, šíře 400 mm vč. ukotvení do kce	kpl	1,00	31 796,60	31 796,60	
Celkem za		762 Konstrukce tesařské				31 796,60	
Díl: 764		Konstrukce klempířské					
26	764411127R09	Dešťový svod z elox. Al profilů, DN 110	m	4,50	1 480,00	6 660,00	

Položkový rozpočet

Stavba :	MŠ Okružní	Rozpočet: výkaz výměr projektanta
Objekt :	SO 01 Stavební práce	Rozpočet 25.11.2019

P.č.	Číslo položky	Název položky	MJ	množství	cena / MJ	celkem (Kč)	cen. soust.
27	764 25-1410.svo	okapní svody Al s ukončením s montáží	m	6,60	420,00	2 772,00	
28	998764202R00	Přesun hmot pro klempířské konstr., výšky do 12 m	%	278,77	2,05	571,48	
Celkem za		764 Konstrukce klempířské				10 003,48	
Díl:	776	Podlahy povlakové					
29	28410311.S	Podlahová vinylová krytina dle PD, útlum 17 dB barva dle PD	m2	64,00	755,00	48 320,00	
Celkem za		776.Podlahy povlakové				48 320,00	
Díl:	781	Obklady keramické					
30	781475116RU1	Obklad vnitřní stěn keramický, do tmele, 30x30 cm včetně lišt vč. prořezu	m2	42,50	603,00	25 627,50	
31	781479706RT2	Příplatek za spárovací vodotěsnou hmotu - plošně	m2	42,50	25,00	1 062,50	
32	597813657	Obkládačka keramická 300 x 300 mm	m2	43,00	475,00	20 425,00	
33	998781202R00	Přesun hmot pro obklady keramické, výšky do 12 m	%	471,15	3,75	1 766,81	
Celkem za		781 Obklady keramické				48 881,81	
Díl:	784	Malby					
34	784161101R00	Penetrace podkladu nátěrem	kpl	1,00	4 230,00	4 230,00	
35	784165612R00	Malba otěruvzdorná stěn 2x	kpl	1,00	6 540,00	6 540,00	
36	784452471R05	Malba směsí tekutou, 2 vrstvy barva sádkokartonu	kpl	1,00	18 900,00	18 900,00	
Celkem za		784 Malby				29 670,00	
Díl:	M21	Elektromontáže					
37	210 01	D+M elektroinstalace sílnoproudé	soubor	1,00	60 000,00	60 000,00	
Celkem za		M21 Elektromontáže				60 000,00	

Změnový list č.3 nepředvídané výdaje

Rozpočet	výkaz výměr projektanta	Rozpočet 25.11.2019	JKSO	
Objekt	Název objektu		SKP	
SO 01	Stavební práce		Měrná jednotka	m3 OP
Stavba	Název stavby		Počet jednotek	4 050
	MŠ Okružní		Náklady na m.j.	14
Projektant	Ing. Aleš Mňuk, Ing.arch. Zbyšek Zach, Ing. Šindelář		Typ rozpočtu	položkový
Zpracovatel projektu	PROUNI cz, s.r.o.			
Objednatel	Město Brandýs nad Labem-Stará Boleslav			
Dodavatel	Stavby S+D s.r.o., Hudečkova 1298/2, 140 00 Praha 4		Zakázkové číslo	9.19
Rozpočtoval	Ing. Miroslava Jahodová		Počet listů	

ROZPOČTOVÉ NÁKLADY

Základní rozpočtové náklady		Vedlejší a ostatní náklady	
HSV celkem	57 298	Zařízení staveniště	0
Z PSV celkem	0	Kompletační činnost (IČD)	0
R M práce celkem	0	Ostatní náklady geodet. zaměření	0
N M dodávky celkem	0	Vypracování projektové dokumentace pro staveb	0
ZRN celkem	57 298	Obstarání staveb. Povolení	0
		Vypracování PD pro PS	0
HZS	0	Vypracování kontrol VV	0
ZRN+HZS	57 298	Ostatní náklady neuvedené	0
ZRN+ost.náklady+HZS	57 298	Ostatní náklady celkem	0

Vypracoval	Za zhotovitele	Za objednatele
-------------------	-----------------------	-----------------------

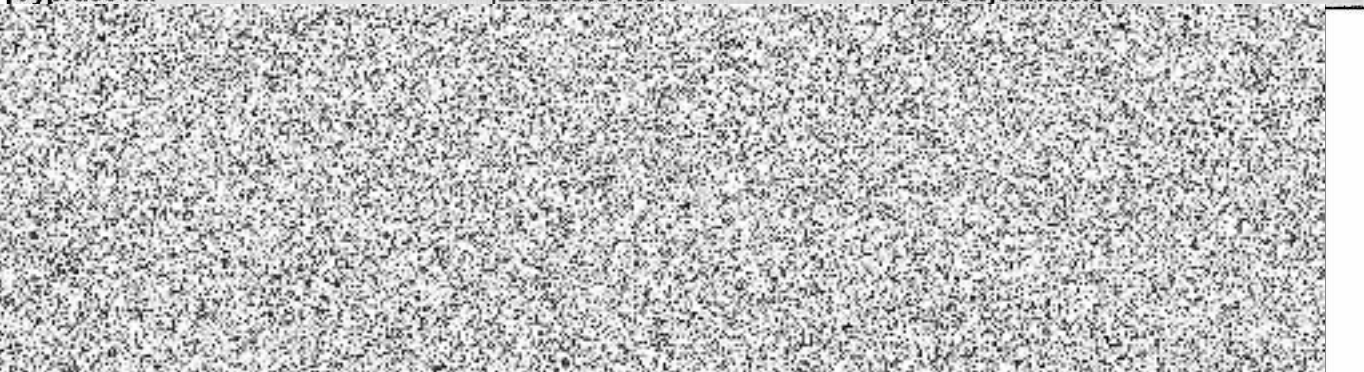

Základ pro DPH	21,0 %	57 298 Kč
DPH	21,0 %	12 033 Kč
Základ pro DPH	0,0 %	0 Kč
DPH	0,0 %	0 Kč
CENA ZA OBJEKT CELKEM:		69 331 Kč

Pokyny pro vyplnění :

Nedílnou součástí oceněného výkazu výměr je projektová dokumentace vč. tabulek, detailů atp. Výkazy výměr instalací jsou v přílohách, celkové ceny stanovené vyplněním příloh je nutno převést do položkového rozpočtu ručně.

Z položkového rozpočtu se vyplněné ceny přenášejí do rekapitulace a krycího listu automaticky. V případech nejasností je uvažovaný dodavatel povinen vyžádat si objasnění od zhotovitele před zpracováním cenové nabídky. Uvažovaný dodavatel je tímto vyzván k vyplnění výkazu výměr tak, aby cenová nabídka byla jednoznačná a úplná.

Stavba :	MS Okružní	Rozpočet :	výkaz výměr projektanta
Objekt :	SO 01 Stavební práce	Kopie rozpočtu úpravy	25.9.2019

objekt 01 REKAPITULACE STAVEBNÍCH DÍLŮ

Stavební díl	HSV	PSV	Dodávka	Montáž	HZS
1 Zemní práce	57 298	0	0	0	0
CELKEM OBJEKT	57 298	0	0	0	0

objekt 02 VEDLEJŠÍ A OSTATNÍ NÁKLADY

Název VRN			Základna	Kč
Zařízení staveniště	soubor	0,0	0	0
Kompletační činnost (IČD)	soubor	0,0	0	0
Ostatní náklady - geodetické zaměření	soubor	1,0	0	0
CELKEM VRN				0

Položkový rozpočet

Stavba :	MŠ Okružní	Rozpočet: výkaz výměr projektanta
Objekt :	SO 01 Stavební práce	Rozpočet 25.11.2019

P.č.	Číslo položky	Název položky	MJ	množství	cena / MJ	celkem (Kč)	cen. soust.
Díl: 1		Zemní práce					
1	122201101R00	Odkopávky nezapažené v hor. 3 do 100 m3	m3	70,90	164,50	11 863,05	
2	132201211R00	Hloubení rýh š.do 400 cm hor.3 do 100 m3,STROJNĚ pouze základy RD	m3	9,50	232,00	2 204,00	
3	162201101R00	Vodorovné přemístění výkopku z hor.1-4 do 5 m použití pro zpětný zásyp	m3	79,00	36,40	2 875,60	
4	162701105R00	Vodorovné přemístění výkopku z hor.1-4 do 10000 m	m3	79,00	261,00	20 619,00	
5	167101102R00	Nakládání výkopku z hor.1-4 v množství nad 100 m3	m3	79,00	63,00	4 977,00	
6	171201201R03	Uložení sypaniny na skládku + poplatek za skládku	m3	79,00	186,00	14 694,00	
7	174101101R00	Zpětný zásyp jam, rýh, šachet se zhutněním	m3	1,70	156,00	265,20	
Celkem za		1 Zemní práce				57 297,85	