



Dodatek č. 1

ke Smlouvě o dílo č. S-4474/MJT/2019 (dále jen "Smlouva")

Smluvní strany

Středočeský kraj

IČO: 70891095

se sídlem: Zborovská 81/11, Praha 5, PSČ 150 21

zastoupený MVDr. Josefem Řihákem, radním pro majetek a ICT, na základě pověření ze dne 12. 7. 2018

(dále též jen „Objednatel“)

a

Společnost: SRDÍNKO s.r.o.

Se sídlem: Jana Nohy 1441

256 01 Benešov

IČO: 276 35 520

Zastoupená: Ing. Tomášem Srdínkem, jednatelem společnosti

(dále též jen „Zhotovitel“)

Uzavřený v souladu se zákonem č. 89/2012 Sb., občanský zákoník, v platném znění, níže uvedeného dne, měsíce a roku mezi těmito smluvními stranami (dále jen „Dodatek“):

Článek I. Předmět Dodatku

Smluvní strany se dohodly na níže uvedených změnách Smlouvy:

- 1.1. Tímto Dodatkem se upravuje doba plnění Předmětu díla v čl. III., odst. 3.2. Smlouvy. Lhůta k provedení díla se nyní mění ze 45 kalendářních dnů na 75 kalendářních dnů od podpisu Smlouvy. Nově bude čl. III., odst. 3.2. znít takto: “Zhotovitel je povinen provést Dílo do 75 kalendářních dnů od podpisu Smlouvy“.
- 1.2. Dále se upravuje cena plnění Předmětu díla v čl. IV., odst. 4.1. Smlouvy o vícepráce ve výši 109.123,36 Kč bez DPH, DPH činí 22.915,91 Kč. Celkové navýšení díla včetně DPH činí 132.039,27 Kč. Nově bude čl. IV., odst. 4.1. znít takto: “Celková cena díla činí 1.648.114,72 Kč bez DPH, DPH tedy činí 346.104,1 Kč, celková cena včetně DPH tedy činí 1.994.218,82 Kč/slovy: jedenmiliondevětsetdevadesátčtyřitisícdvěstěosmnáct korunčeských osmdesátdvahaléřů/ (dále jen „Cena“).
- 1.3. Ostatní ujednání Smlouvy zůstávají beze změny.

**Článek II.
Závěrečná ustanovení**

- 2.1. Tento Dodatek nabývá platnosti dnem jeho oboustranného podpisu oprávněnými zástupci smluvních stran a účinnosti dnem jeho uveřejnění v registru smluv, které provede Objednatel do 30 dnů od podpisu Dodatku.
- 2.2. Tento Dodatek se pořizuje ve čtyřech (4) vyhotoveních s platností originálu, z nichž 1 si ponechá Zhotovitel a 3 vyhotovení obdrží Objednatel.
- 2.3. Účastníci tohoto Dodatku po jeho úplném přečtení prohlašují, že souhlasí s jeho obsahem, že byl sepsán na základě jejich pravé, svobodné a vážné vůle, nikoliv v tísní nebo za nápadně nevýhodných podmínek. Na důkaz toho připojují účastníci své vlastnoruční podpisy.
- 2.4. Nedílnou součástí této Smlouvy je:
Příloha č. 1: Položkový rozpočet víceprací ke Smlouvě o dílo č. S-4474/MJT/2019
Příloha č. 2: Pověření MVDr. Josefa Řiháka, radního pro oblast majetku a ICT

V.....dne.....

V PRAZEdne 05-02-2020

Za Zhotovitele

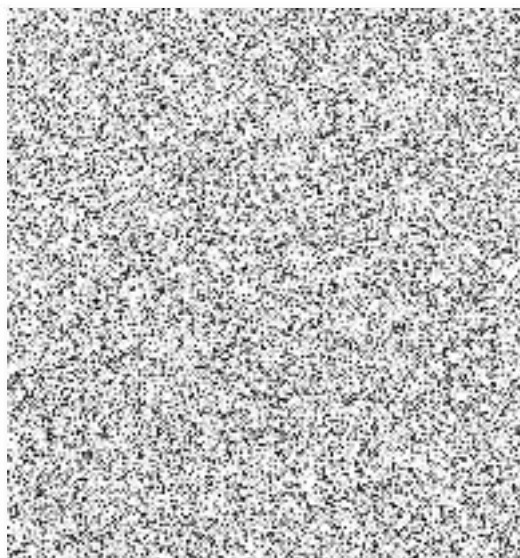

Za Objednatele

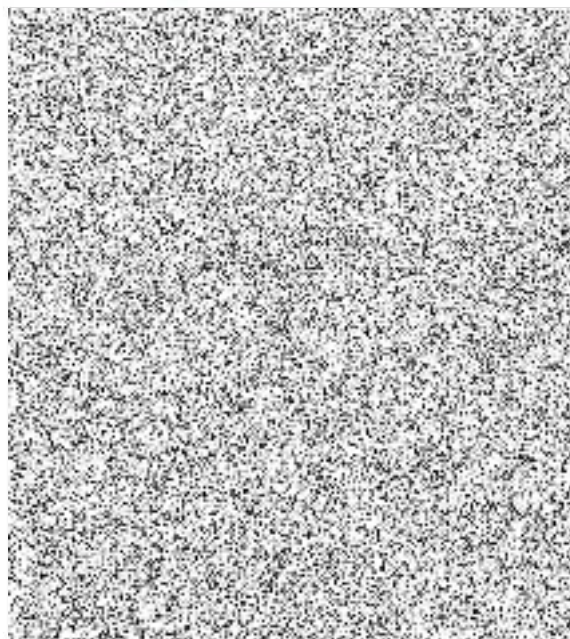

KRYCÍ LIST SOUPISU PRACÍ : vícepráce a méněpráce dle skutečnosti ke dni 18.12.2019

Stavba:

#ODKAZ!

Objekt:

Silnice III/27212 - Komunikace na pozemku p.č.1726 k.ú. Milovice a silnici č.III/27212

KSO:

Místo: Milovice

CC-CZ:

Datum: 16.12.2019

Zadavatel:

IČ:

DIČ:

Zhotovitel:

IČ:

DIČ:

Projektant:

IČ:

DIČ:

Zpracovatel:



IČ:

DIČ:

Poznámka:

Cena bez DPH

98 527,74

DPH základní
snížená

Základ daně
98 527,74
0,00

Sazba daně
21,00%
15,00%

Výše daně
20 690,83
0,00

Cena s DPH

v CZK

119 218,57

REKAPITULACE ČLENĚNÍ SOUPISU PRACÍ

Stavba:

#ODKAZ!

Objekt:

Silnice III/27212 - Komunikace na pozemku p.č.1726 k.ú. Milovice a silnicí č.III/27212

Místo: Milovice

Zadavatel: 0

Zhotovitel:

Datum: 16.12.2019

Projektant: 0

Zpracovatel:



Kód dílu - Popis

Cena celkem [CZK]

Náklady stavby celkem

98 527,74

HSV - Práce a dodávky HSV

98 527,74

1 - Zemní práce

16 195,27

2 - Zakládání

2 366,00

5 - Komunikace pozemní

11 817,50

9 - Ostatní konstrukce a práce, bourání

56 827,00

997 - Přesun sutě

8 900,00

998 - Přesun hmot

2 421,97

SOUPIS PRACÍ

Stavba:

#ODKAZ!

Objekt:

Silnice III/27212 - Komunikace na pozemku p.č.1726 k.ú. Milovice a silnicí č.III/27212

Místo: Milovice

Datum: 16.12.2019

Zadavatel: 0

Projektant: 0

Zhotovitel:

Zpracovatel: 

PČ	Typ	Kód	Popis	MJ	Množství	J.cena [CZK]	Cena celkem [CZK]	Cenová soustava
----	-----	-----	-------	----	----------	--------------	-------------------	-----------------

Náklady soupisu celkem

98 527,74

D HSV Práce a dodávky HSV

98 527,74

D 1 Zemní práce

16 195,27

1	K	113106185	Rozebrání dlažeb a dílců vozovek a ploch s přemístěním hmot na skládku na vzdálenost do 3 m nebo s naložením na dopravní prostředek, s jakoukoliv výplní spár strojně plochy jednotlivě do 50 m2 z drobných kostek nebo odseků s ložem z kameniva	m2	118,300	65,00	7 689,50	CS ÚRS 2019 01
---	---	-----------	---	----	---------	-------	----------	----------------

Poznámka k souboru cen:

1. Ceny jsou určeny pro rozebrání dlažeb a dílců včetně odstranění lože.

2. Ceny nelze použít pro rozebrání dlažeb uložených do betonového lože nebo do cementové malty, které se oceňují cenami pro odstranění podkladů nebo krytů z betonu prostého souboru cen 113 10-7. Pro volbu těchto cen je rozhodující tloušťka bourané dlažby včetně lože nebo podkladu.

PSC

3. V cenách nejsou započteny náklady na popř. nutné očištění:

a) dlažebních, které se oceňují cenami souboru cen 979 07-11 Očištění vybouraných dlažebních kostek části C01,

b) betonových, kameninových nebo kamenných desek nebo dlaždic, které se oceňují cenami souboru cen 979 0 . . . Očištění vybouraných obrubníků, krajníků, desek nebo dílců části C01.

4. Přemístění vybourané dlažby včetně materiálu z lože a spár na vzdálenost přes 3 m se oceňuje cenami souborů cen 997 22-1 Vodorovná doprava suti a vybouraných hmot.

VV

720

720,000

VV

Součet

720,000

2	K	113107162	Odstranění podkladů nebo krytů strojně plochy jednotlivě přes 50 m2 do 200 m2 s přemístěním hmot na skládku na vzdálenost do 20 m nebo s naložením na dopravní prostředek z kameniva hrubého drceného, o tl. vrstvy přes 100 do 200 mm	m2	118,300	41,90	4 956,77	CS ÚRS 2019 01
---	---	-----------	--	----	---------	-------	----------	----------------

Poznámka k souboru cen:

1. Pro volbu cen z hlediska množství se uvažuje každá souvisle odstraňovaná plocha krytu nebo podkladu stejného druhu samostatně.

Odstraňuje-li se několik vrstev vozovky najednou, jednotlivé vrstvy se oceňují každá samostatně.

2. Ceny

a) -7111 až -7113, -7151 až -7153, -7211 až -7213 a -7311 až -7313 lze použít i pro odstranění podkladů nebo krytů ze šterkopisku, škváry, strusky nebo z mechanicky zpevněných zemín,

b) -7121 až 7125, -7161 až -7165, -7221 až -7225 a -7321 až -7325 lze použít i pro odstranění podkladů nebo krytů ze zemín stabilizovaných vápnem,

PSC

c) -7130 až -7134, -7170 až -7174, -7230 až -7234 a -7330 až -7334 lze použít i pro odstranění dlažeb uložených do betonového lože a dlažeb z mozaiky uložených do cementové malty nebo podkladů ze zemín stabilizovaných cementem.

3. Ceny lze použít i pro odstranění podkladů nebo krytů opatřených živičnými postřiky nebo nátěry.

4. Ceny odlišené podle tloušťky (např. do 100 mm, do 200 mm) jsou určeny vždy pro celou tloušťku jednotlivých konstrukcí.

5. V cenách nejsou započteny náklady na zarovnění styčných ploch betonových nebo živičných podkladů nebo krytů, které se oceňují cenami souboru cen 919 73- Zarovnění styčných ploch části C 01 tohoto ceníku. Množství suti získané ze zarovnění styčných ploch podkladů nebo krytů se zvlášť nevykazuje.

6. Přemístění vybouraného materiálu větší vzdáleností, než je uvedeno, se oceňuje cenami souborů cen 997 22-1 Vodorovná doprava suti.

7. Ceny -714 . . , -718 . . , -724 . . a -734 . . nelze použít pro odstranění podkladu nebo krytu frézováním.

VV

822

822,000

VV

Součet

822,000

3	K	113108442	Rozrytí vrstvy krytu nebo podkladu z kameniva bez zhutnění, bez vyrovnání rozrytého materiálu, pro jakékoliv tloušťky se živičným pojivem	m2	118,300	30,00	3 549,00	CS ÚRS 2019 01
---	---	-----------	---	----	---------	-------	----------	----------------

PČ	Typ	Kód	Popis	MJ	Množství	J.cena [CZK]	Cena celkem [CZK]	Cenová soustava
	PSC		<i>Poznámka k souboru cen: 1. V ceně -8441 nejsou započteny náklady na příp. nutné doplnění kamenivem, které se oceňuje cenami souboru cen 566 : 0-11 Úprava dosavadního krytu z kameniva drobného jako podklad pro nový kryt.</i>					
	W		822			822,000		
	WV		Součet			822,000		
4	K	113154114	Frézování živičného podkladu nebo krytu s naložením na dopravní prostředek plochy do 500 m2 bez překážek v trase pruhu šířky do 0,5 m, tloušťky vrstvy 100 mm	m2	0,000	80,00	0,00	CS ÚRS 2019 01
	PSC		<i>Poznámka k souboru cen: 1. V cenách jsou započteny i náklady na: a) vodu pro chlazení zubů frézy, b) opotřebování frézovacích nástrojů, c) naložení odfrézovaného materiálu na dopravní prostředek. 2. V cenách nejsou započteny náklady na: a) nutné ruční odstranění (vybourání) živičného krytu kolem překážek, které se oceňují cenami souboru cen 113 10-7 Odstranění podkladů nebo krytů této části katalogu, b) očištění povrchu odfrézované plochy, které se oceňují cenami souboru cen 938 90-9 Odstranění bláta, prachu z povrchu podkladu nebo krytu části C01 tohoto katalogu. 3. Množství měrných jednotek pro rozpočet určí projekt. Drobné překážky, např. vpusti, uzávěry, sloupy (plochy do 2 m2) se z celkové frézované plochy neodečítají. 4. Tloušťku frézované vrstvy určí projekt a měří se tloušťka jednotlivých záběrů v mm. 5. Cena s překážkami je určena v případech, kdy: a) na 200 m2 frézované plochy se vyskytne v průměru více než jedna vpust' nebo vstup inženýrských sítí, popř. stožár, vstupní ostrůvek apod., b) jsou-li podél frézované plochy osazeny obrubníky s výškovým rozdílem horní plochy obrubníku od frézované plochy větší než 250 mm. 6. Překážkami se rozumí obrubníky nebo krajníky, pokud výškový rozdíl horní plochy obrubníku od frézované plochy je větší než 250 mm, vpusti nebo vstupy inženýrských sítí, stožáry, nástupní a ochranné ostrůvky apod.</i>					
	WV		102			102,000		
	WV		Součet			102,000		
5	K	132301101	Hloubení zapažených i nezapažených rýh šířky do 600 mm s urovnáním dna do předepsaného profilu a spádu v hornině tř. 4 do 100 m3	m3	0,000	800,00	0,00	CS ÚRS 2019 01
	PSC		<i>Poznámka k souboru cen: 1. V cenách jsou započteny i náklady na přehození výkopku na přílehlém terénu na vzdálenost do 3 m od podélné osy rýhy nebo naložení na dopravní prostředek. 2. Ceny jsou určeny pro rýhy: a) šířky přes 200 do 300 mm a hloubky do 750 mm, b) šířky přes 300 do 400 mm a hloubky do 1 000 mm, c) šířky přes 400 do 500 mm a hloubky do 1 250 mm, d) šířky přes 500 do 600 mm a hloubky do 1 500 mm. 3. Náklady na svisté přemístění výkopku nad 1 m hloubky se určí dle ustanovení článku č. 3161 všeobecných podmínek katalogu.</i>					
	WV		52*0,3*0,3			4,680		
	WV		Součet			4,680		
6	K	162701105	Vodorovné přemístění výkopku nebo sypaniny po suchu na obvyklém dopravním prostředku, bez naložení výkopku, avšak se složením bez rozhrnutí z horniny tř. 1 až 4 na vzdálenost přes 9 000 do 10 000 m	m3	0,000	200,00	0,00	CS ÚRS 2019 01
	PSC		<i>Poznámka k souboru cen: 1. Ceny nelze použít, předepisuje-li projekt přemístění výkopků na místo nepřístupné obvyklým dopravním prostředkům; toto přemístění se oceňuje individuálně. 2. V cenách jsou započteny i náhrady za jízdu loženého vozidla v terénu ve výkopšti nebo na násypšti. 3. V cenách nejsou započteny náklady na rozhrnutí výkopku na násypšti; toto rozhrnutí se oceňuje cenami souboru cen 171 : 0- . . . Uložení sypaniny do násypů a 171 20-1201 Uložení sypaniny i a skládky. 4. Je-li na dopravní dráze pro vodorovné přemístění nějaká překážka, pro kterou je nutno překládat výkopek z jednoho obvyklého dopravního prostředku na jiný obvyklý dopravní prostředek, oceňuje se toto lomené vodorovné přemístění výkopku v každém úseku samostatně příslušnou cenou tohoto souboru cen a překládání výkopku cenami souboru cen 167 10-3 . Nakládání neulehlého výkopku z hromad s ohledem na ustanovení pozn. číslo 5. 5. Přemísťuje-li se výkopek z dočasných skládek vzdálených do 50 m, neoceňuje se nakládání výkopku, i když se provádí. Toto ustanovení neplatí, vylučuje-li projekt použití dozeru. 6. V cenách vodorovného přemístění sypaniny nejsou započteny náklady na dodávku materiálu, tyto se oceňují ve specifikaci.</i>					
	WV		52*0,3*0,3			4,680		
	WV		238,38/1,8			132,433		
	WV		Součet			137,113		
7	K	167101101	Nakládání, skládání a překládání neulehlého výkopku nebo sypaniny nakládání, množství do 100 m3, z hornin tř. 1 až 4	m3	0,000	70,00	0,00	CS ÚRS 2019 01

PČ	Typ	Kód	Popis	MJ	Množství	J.cena [CZK]	Cena celkem [CZK]	Cenová soustava
			<p><i>Poznámka k souboru cen:</i></p> <p>1. Ceny -1101, -1151, -1102, -1152, -1103, -1153, jsou určeny pro nakládání, skládání a překládání na obvyklý nebo z obvyklého dopravního prostředku. Pro nakládání z lodí nebo na loď jsou určeny ceny -1105 a -1155.</p> <p>2. Ceny -1105 a -1155 jsou určeny pro nakládání, překládání a vykládání na vzdálenost</p> <p>a) do 20 m vodorovně; vodorovná vzdálenost se měří od těžiště lodí k těžišti druhé lodí, nebo k těžišti hromady na břehu nebo k těžišti dopravního prostředku na suchu,</p> <p>b) do 4 m svisle; svislá vzdálenost se měří od pracovní hladiny vody k úrovni srovnaného terénu v místě hromady nebo v místě dopravní plochy pro dopravní prostředek na suchu. Uvedenou svislou vzdálenost 4 m lze zvětšit, a to nejvýše do 6 m, jestliže je vodorovná vzdálenost uvedená v bodu a) kratší než 20 m nejméně o trojnásobek zvětšení výšky přes 4 m.</p> <p>3. Množství měrných jednotek se určí v rostlém stavu horniny.</p>					
			W 52*0,3*0,3			4,680		
			W 238,38/1,8			132,433		
			W Součet			137,113		
8	K	171201201	Uložení sypaniny na skládky	m3	0,000	16,60	0,00	CS ÚRS 2019 01
			<p><i>Poznámka k souboru cen:</i></p> <p>1. Cena -1201 je určena i pro:</p> <p>a) uložení výkopku nebo ornice na dočasné skládky předepsané projektem tak, že na 1 m2 projektem určené plochy této skládky připadá přes 2 m3 výkopku nebo ornice; v opačném případě se uložení neoceňuje. Množství výkopku nebo ornice připadající na 1 m2 skládky se určí jako podíl množství výkopku nebo ornice, měřeného v rostlém stavu a projektem určené plochy dočasné skládky;</p> <p>b) zasypání koryt vodotečí a prohlubní v terénu bez předepsaného zhutnění sypaniny;</p> <p>c) uložení výkopku pod vodou do prohlubní ve dně vodotečí nebo nádrží.</p> <p>2. Cenu -1201 nelze použít pro uložení výkopku nebo ornice:</p> <p>a) při vykopávkách pro podzemní vedení podél hrany výkopu, z něhož byl výkopek získán, a to ani tehdy, jestliže se výkopek po vyhození z výkopu na povrch území ještě dále přemísťuje na hromady podél výkopu;</p> <p>b) na dočasné skládky, které nejsou předepsány projektem;</p> <p>c) na dočasné skládky předepsané projektem tak, že na 1 m2 projektem určené plochy této skládky připadají nejvýše 2 m3 výkopku nebo ornice (viz. též poznámku č. 1 a);</p> <p>d) na dočasné skládky, oceňuje-li se cenou 121 10-1101 Sejmutí ornice nebo lesní půdy do 50 m, nebo oceňuje-li se vodorovně přemístění výkopku do 20 m a 50 m cenami 162 20-1101, 162 20-1102, 162 20-1151 a 162 20-1152. V těchto případech se uložení výkopku nebo ornice na dočasnou skládku neoceňuje</p> <p>e) na trvalé skládky s předepsaným zhutněním, toto uložení výkopku se oceňuje cenami souboru cen 171 - 0-... Uložení sypaniny do násypů.</p> <p>3. V ceně -1201 jsou započteny i náklady na rozprostření sypaniny ve vrstvách s hrubým urovňáním na skládce.</p> <p>4. V ceně -1201 nejsou započteny náklady na získání skládek ani na poplatky za skládku.</p> <p>5. Množství jednotek uložení výkopku (sypaniny) se určí v m3 uložení výkopku (sypaniny), v rostlém stavu zpravidla ve výkopišti.</p>					
			W 52*0,3*0,3			4,680		
			W 238,38/1,8			132,433		
			W Součet			137,113		
9	K	171201211	Poplatek za uložení stavebního odpadu na skládce (skládkovné) zeminy a kameniva zatříděného do Katalogu odpadů pod kódem 170 504	t	0,000	100,00	0,00	CS ÚRS 2019 01
			<p><i>Poznámka k souboru cen:</i></p> <p>1. Ceny uvedené v souboru cen lze po dohodě upravit podle místních podmínek.</p>					
			W 52*0,3*0,3*1,8			8,424		
			W 238,38			238,380		
			W Součet			246,804		
10	K	182101101	Svahování trvalých svahů do projektovaných profilů s potřebným přemístěním výkopku při svahování v záfezech v hornině tř. 1 až 4	m2	0,000	43,50	0,00	CS ÚRS 2019 01
			<p><i>Poznámka k souboru cen:</i></p> <p>1. Ceny jsou určeny pro svahování všech nově zřizovaných ploch výkopů nebo násypů ve sklonu přes 1 : 5 a pro úpravu lavic (berem) šířky do 3 m přerušujících svahy, pod jakékoliv zpevnění ploch, pod humusování, drnování apod., pro úpravu dna a stěn silničních a železničních příkopů a pro úpravu dna šířky do 1 m melioračních kanálů a vodotečí.</p> <p>2. Ceny nelze použít pro urovňování stěn příkopů při čištění, toto urovňování se oceňuje cenami souboru cen 938 90-2. čištění příkopů komunikací v suchu nebo ve vodě A02 Zemní práce pro objekty oborů 821 až 828.</p> <p>3. Úprava ploch vodorovných nebo ve sklonu do 1 : 5 s výjimkou ustanovení v poznámce č. 1 se oceňuje cenami souboru cen 181 *0-11 Úprava pláně vyrovnáním výškových rozdílů.</p>					
			W 90			90,000		
	D	2	Zakládání				2 366,00	
11	K	215901101	Zhutnění podloží pod násypy z rostlé horniny tř. 1 až 4 z hornin soudružných do 92 % PS a nesoudružných sypkých relativní ulehlosti l(d) do 0,8	m2	118,300	20,00	2 366,00	CS ÚRS 2019 01

PČ	Typ	Kód	Popis	MJ	Množství	J.cena [CZK]	Cena celkem [CZK]	Cenová soustava
			<i>Poznámka k souboru cen:</i> 1. Cena je určena pro zhuštění ploch vodorovných nebo ve sklonu do 1 : 5, je-li předepsáno zhuštění do hloubky 0,7 m od pláně. 2. Cenu nelze použít pro zhuštění podloží z hornin konzistence kašovitě až tekoucí. 3. Míru zhuštění podloží předepisuje projekt. 4. Množství jednotek se určí v m2 půdorysné plochy zhuštěného podloží.					
	PSC							
	W		822			822,000		
	W		Součet			822,000		
	D	5	Komunikace pozemní				11 817,50	
14	K	564760011	Podklad nebo kryt z kameniva hrubého drceného vel. 8-16 mm s rozprostřením a zhuštěním, po zhuštění tl. 200 mm	m2	0,000	140,00	0,00	CS ÚRS 2019 01
	W		52*0,6			31,200		
	W		Součet			31,200		
29	K	564831111	Podklad ze šterkodrti ŠD s rozprostřením a zhuštěním, po zhuštění tl. 100 mm	m2	16,300	75,00	1 222,50	CS ÚRS 2019 01
	W		822+117+126			1 065,000		
	W		Součet			1 065,000		
15	K	569951133	Zpevnění krajnic nebo komunikací pro pěši s rozprostřením a zhuštěním, po zhuštění asfaltovým recyklátem tl. 150 mm	m2	0,000	50,00	0,00	CS ÚRS 2019 01
			<i>Poznámka k souboru cen:</i> 1. V cenách 51-11 až 55-11 jsou započteny i náklady na prohození zeminy. 2. V cenách 51-11 až 55-11 nejsou započteny náklady na: a) opatření zeminy a její přemístění k místu zabudování, které se oceňují podle čl. 3111 Všeobecných podmínek části A 01 tohoto katalogu, b) odklizení odpadu po prohození zeminy, které se oceňuje cenami části A 01 katalogu 800-1 Zemní práce.					
	PSC							
	W		180			180,000		
	W		Součet			180,000		
16	K	577134141	Asfaltový beton vrstva obrusná ACO 11 (ABS) s rozprostřením a se zhuštěním z modifikovaného asfaltu v pruhu šířky přes 3 m tl. 40 mm	m2	16,300	255,00	4 156,50	CS ÚRS 2019 01
			<i>Poznámka k souboru cen:</i> 1. ČSN EN 13108-1 připouští pro ACO 11 pouze tl. 35 až 50 mm.					
	PSC							
	W		822+117+126			1 065,000		
	W		Součet			1 065,000		
17	K	577165141	Asfaltový beton vrstva obrusná ACO 16 (ABH) s rozprostřením a zhuštěním z modifikovaného asfaltu, po zhuštění v pruhu šířky přes 3 m tl. 70 mm	m2	16,300	395,00	6 438,50	CS ÚRS 2019 01
			<i>Poznámka k souboru cen:</i> 1. ČSN EN 13108-1 připouští pro ACO 16 pouze tl. 45 až 60 mm.					
	PSC							
	W		822+117+126			1 065,000		
	W		Součet			1 065,000		
	D	9	Ostatní konstrukce a práce, bourání				56 827,00	
18	K	916131113	Osazení silničního obrubníku betonového se zřízením lože, s vyplněním a zatížením spár cementovou maltou ležatého s boční opěrou z betonu prostého, do lože z betonu prostého	m	-10,000	250,00	-2 500,00	CS ÚRS 2019 01
			<i>Poznámka k souboru cen:</i> 1. V cenách silničních obrubníků ležatých i stojatých jsou započteny: a) pro osazení do lože z kameniva těženého i náklady na dodání hmot pro lože tl. 80 až 100 mm, b) pro osazení do lože z betonu prostého i náklady na dodání hmot pro lože tl. 80 až 100 mm; v cenách -1113 a -1213 též náklady na zřízení bočních opěr. 2. Část lože z betonu prostého přesahující tl. 100 mm se oceňuje cenou 916 99-1121 Lože pod obrubníky, krajníky nebo obruby z dlažebních kostek. 3. V cenách nejsou započteny náklady na dodání obrubníků, tyto se oceňují ve specifikaci.					
	PSC							
	W		52			52,000		
	W		Součet			52,000		
19	M	59217034	obrubník betonový silniční 1000x150x300mm	m	-10,000	200,00	-2 000,00	CS ÚRS 2019 01
	W		52			52,000		
	W		Součet			52,000		

PČ	Typ	Kód	Popis	MJ	Množství	J.cena [CZK]	Cena celkem [CZK]	Cenová soustava	
20	K	919122132	Utěsnění dilatačních spár zálivkou za tepla v cementobetonovém nebo živičném krytu včetně adhezního nátěru s těsnícím profilem pod zálivkou, pro komůrky šířky 20 mm, hloubky 40 mm	m	0,000	75,20	0,00	CS ÚRS 2019 01	
	PSC		Poznámka k souboru cen: 1. V cenách jsou započteny i náklady na vyčištění spár před těsněním a zalitím a náklady na impregnaci, těsnění a zalití spár včetně dodání hmot.						
	W		8		8,000				
	W		Součet		8,000				
21	K	919735113	Řezání stávajícího živičného krytu nebo podkladu hloubky přes 100 do 150 mm	m	0,000	150,00	0,00	CS ÚRS 2019 01	
	PSC		Poznámka k souboru cen: 1. V cenách jsou započteny i náklady na spotřebu vody.						
	W		8		8,000				
	W		Součet		8,000				
22	K	RR	Provizorní zhotovení nájezdu pro autobusovou dopravu, zřízení a odstranění	soubor	1,000	36 411,00	36 411,00	CS ÚRS 2019 01	
	PSC				90,000				
	W		Součet		90,000				
23	K	R	Bourání betonového základu 1500x1000mm, vč odřezání ocel. I profilu	kus	2,000	12 458,00	24 916,00	CS ÚRS 2019 01	
	PSC		Poznámka k souboru cen: 1. V cenách nejsou započteny náklady na vodorovnou dopravu odstraněného materiálu, která se oceňuje cenami souboru cen 997 22-15 Vodorovná doprava sutě.						
	W		1*1,5*2		180,000				
	W		Součet		180,000				
	D	997	Přesun sutě				8 900,00		
24	K	997223845	Poplatek za uložení stavebního odpadu na skládce (skládkovně) asfaltového bez obsahu dehtu zatříděného do Katalogu odpadů pod kódem 170 302	t	17,800	500,00	8 900,00	CS ÚRS 2019 01	
	PSC		Poznámka k souboru cen: 1. Ceny uvedené v souboru cen je doporučeno upravit podle aktuálních cen místně příslušné skládky odpadů. 2. Uložení odpadů neuvedených v souboru cen se oceňuje individuálně. 3. V cenách je započítán poplatek za ukládání odpadu dle zákona 185/2001 Sb. 4. Případné drcení stavebního odpadu lze ocenit souborem cen 997 00-60 Drcení stavebního odpadu z katalogu 800-6 Demolice objektů.						
	W		26,112		26,112				
	W		Součet		26,112				
	D	998	Přesun hmot				2 421,97		
25	K	998223011	Přesun hmot pro pozemní komunikace s krytem dlážděným dopravní vzdálenost do 200 m jakékoliv délky objektu	t	12,600	120,00	1 512,00	CS ÚRS 2019 01	
	W		230,74		230,740				
	W		Součet		230,740				
26	K	998223091	Přesun hmot pro pozemní komunikace s krytem dlážděným Příplatek k ceně za zvětšený přesun přes vymezenou největší dopravní vzdálenost do 1000 m	t	12,600	7,12	89,71	CS ÚRS 2019 01	
	W		230,74		230,740				
	W		Součet		230,740				
27	K	998225111	Přesun hmot pro komunikace s krytem z kameniva, monolitickým betonovým nebo živičným dopravní vzdálenost do 200 m jakékoliv délky objektu	t	12,600	58,20	733,32	CS ÚRS 2019 01	
	PSC		Poznámka k souboru cen: 1. Ceny lze použít i pro plochy letišť s krytem monolitickým betonovým nebo živičným.						
28	K	998225191	Přesun hmot pro komunikace s krytem z kameniva, monolitickým betonovým nebo živičným Příplatek k ceně za zvětšený přesun přes vymezenou největší dopravní vzdálenost do 1000 m	t	12,600	6,90	86,94	CS ÚRS 2019 01	
	PSC		Poznámka k souboru cen: 1. Ceny lze použít i pro plochy letišť s krytem monolitickým betonovým nebo živičným.						

KRYCÍ LIST SOUPISU PRACÍ - vícepráce

Stavba:

Objekt:

vícepráce na výtluhu

KSO:

Místo: Milovice

CC-CZ:

Datum: 15.01.2020

Zadavatel:

DIČ:

Zhotovitel:

IČ:

DIČ:

Projektant:

IČ:

DIČ:

Zpracovatel:

IČ:

DIČ:

Poznámka:

Cena bez DPH

10 595,62

DPH základní
snížená

Základ daně
10 595,62
0,00

Sazba daně
21,00%
15,00%

Výše daně
2 225,08
0,00

Cena s DPH

v CZK

12 820,70

REKAPITULACE ČLENĚNÍ SOUPISU PRACÍ

Stavba: 0

Objekt: **vícepráce na výtluhu**

Místo: Milovice

Zadavatel: 0

Zhotovitel:

Datum: 15.01.2020

Projektant: 0

Zpracovatel: 

Kód dílu - Popis

Cena celkem [CZK]

Náklady stavby celkem

10 595,62

HSV - Práce a dodávky HSV

10 595,62

1 - Zemní práce

1 110,60

5 - Komunikace pozemní

5 361,00

9 - Ostatní konstrukce a práce, bourání

3 816,00

997 - Přesun sutě

0,00

998 - Přesun hmot

308,02

SOUPIS PRACÍ

Stavba:

0

Objekt:

vícepráce na výtluku

Místo: Milovice

Datum: 15.01.2020

Zadavatel: 0

Projektant: 0

Zhotovitel:

Zpracovatel: 

PČ	Typ	Kód	Popis	MJ	Množství	J.cena [CZK]	Cena celkem [CZK]	Cenová soustava
----	-----	-----	-------	----	----------	--------------	-------------------	-----------------

Náklady soupisu celkem

10 595,62

D HSV Práce a dodávky HSV

10 595,62

D 1 Zemní práce

1 110,60

1	K	113106191	Rozebrání dlažeb a dílců vozovek a ploch s přemístěním hmot na skládku na vzdálenost do 3 m nebo s naložením na dopravní prostředek, s jakoukoliv výplní spár strojně ze silničních dílců jakýchkoliv rozměrů, s ložem z kameniva nebo živice se spárami zalitými živicí	m2	0,000	0,00	0,00	CS ÚRS 2019 01
---	---	-----------	--	----	-------	------	------	----------------

Poznámka k souboru cen:

1. Ceny jsou určeny pro rozebrání dlažeb a dílců včetně odstranění lože.

2. Ceny nelze použít pro rozebrání dlažeb uložených do betonového lože nebo do cementové malty, které se oceňují cenami pro odstranění podkladů nebo krytů z betonu prostého souboru cen 113 10-7. Pro volbu těchto cen je rozhodující tloušťka bourané dlažby včetně lože nebo podkladu.

3. V cenách nejsou započteny náklady na popř. nutné očištění:

a) dlažebních, které se oceňují cenami souboru cen 979 07-11 Očištění vybouraných dlažebních kostek části C01,

b) betonových, kameninových nebo kamenných desek nebo dlaždic, které se oceňují cenami souboru cen 979 0 . . . Očištění vybouraných obrubníků, krajníků, desek nebo dílců části C01.

4. Přemístění vybourané dlažby včetně materiálu z lože a spár na vzdálenost přes 3 m se oceňuje cenami souborů cen 997 22-1 Vodorovná doprava suti a vybouraných hmot.

WV
W

28
Součet

28,000
28,000

2	K	113107164	Odstranění podkladů nebo krytů strojně plochy jednotlivě přes 50 m2 do 200 m2 s přemístěním hmot na skládku na vzdálenost do 20 m nebo s naložením na dopravní prostředek z kameniva hrubého drčeného, o tl. vrstvy přes 300 do 400 mm	m2	6,000	85,10	510,60	CS ÚRS 2019 01
---	---	-----------	--	----	-------	-------	--------	----------------

Poznámka k souboru cen:

1. Pro volbu cen z hlediska množství se uvažuje každá souvisle odstraňovaná plocha krytu nebo podkladu stejného druhu samostatně.

Odstraňuje-li se několik vrstev vozovky najednou, jednotlivé vrstvy se oceňují každá samostatně.

2. Ceny

a) -7111 až -7113, -7151 až -7153, -7211 až -7213 a -7311 až -7313 lze použít i pro odstranění podkladů nebo krytů ze šterkopísku, škváry, strusky nebo z mechanicky zpevněných zemin,

b) -7121 až 7125, -7161 až -7165, -7221 až -7225 a -7321 až -7325 lze použít i pro odstranění podkladů nebo krytů ze zemin stabilizovaných vápnem,

c) -7130 až -7134, -7170 až -7174, -7230 až -7234 a -7330 až -7334 lze použít i pro odstranění dlažeb uložených do betonového lože a dlažeb z mozaiky uložených do cementové malty nebo podkladu ze zemin stabilizovaných cementem.

3. Ceny lze použít i pro odstranění podkladů nebo krytů opatřených živičnými postřiky nebo nátěry.

4. Ceny odlišené podle tloušťky (např. do 100 mm, do 200 mm) jsou určeny vždy pro celou tloušťku jednotlivých konstrukcí.

5. V cenách nejsou započteny náklady na zarovnání styčných ploch betonových nebo živičných podkladů nebo krytů, které se oceňují cenami souboru cen 919 73- Zarovnání styčné plochy části C 01 tohoto ceníku. Množství suti získané ze zarovnání styčných ploch podkladů nebo krytů se zvlášť nevykazuje.

6. Přemístění vybouraného materiálu větší vzdálenost, než je uvedeno, se oceňuje cenami souborů cen 997 22-1 Vodorovná doprava suti.

7. Ceny -714 . . -718 . . -724 . a -734 . nelze použít pro odstranění podkladu nebo krytu frézováním.

WV
W

126
Součet

126,000
126,000

3	K	113108442	Rozrytí vrstvy krytu nebo podkladu z kameniva bez zhutnění, bez vyrovnání rozrytého materiálu, pro jakékoliv tloušťky se živičným pojivem	m2	6,000	100,00	600,00	CS ÚRS 2019 01
---	---	-----------	---	----	-------	--------	--------	----------------

PČ	Typ	Kód	Popis	MJ	Množství	J.cena [CZK]	Cena celkem [CZK]	Cenová soustava
			<i>Poznámka k souboru cen:</i> 1. V ceně -8441 nejsou započteny náklady na příp. nutné doplnění kamenivem, které se oceňuje cenami souboru cen 566 . 0-11 Úprava dosavadního krytu z kameniva drčeného jako podklad pro nový kryt.					
	PSC							
	WV		126				126,000	
	WV		Součet				126,000	
4	K	113154114	Frézování živičného podkladu nebo krytu s naložením na dopravní prostředek plochy do 500 m2 bez překážek v trase pruhu šířky do 0,5 m, tloušťky vrstvy 100 mm <i>Poznámka k souboru cen:</i> 1. V cenách jsou započteny i náklady na: a) vodu pro chlazení zubů frézy, b) opotřebování frézovacích nástrojů, c) naložení odfrézovaného materiálu na dopravní prostředek. 2. V cenách nejsou započteny náklady na: a) nutné ruční odstranění (vybourání) živičného krytu kolem překážek, které se oceňují cenami souboru cen 113 10-7 Odstranění podkladů nebo krytů této části katalogu, b) očištění povrchu odfrézované plochy, které se oceňují cenami souboru cen 938 90-9 Odstranění bláta, prachu z povrchu podkladu nebo krytu části C01 tohoto katalogu. 3. Množství měrných jednotek pro rozpočet určí projekt. Drobné překážky, např. vpusti, uzávěry, sloupky (plochy do 2 m2) se z celkové frézované plochy neodečítají. 4. Tloušťku frézované vrstvy určí projekt a měří se tloušťka jednotlivých záběrů v mm. 5. Cena s překážkami je určena v případech, kdy: a) na 200 m2 frézované plochy se vyskytne v průměru více než jedna vpust nebo vstup inženýrských sítí, popř. stožár, vstupní ostrůvek apod., b) jsou-li podél frézované plochy osazeny obrubníky s výškovým rozdílem horní plochy obrubníku od frézované plochy větší než 250 mm. 6. Překážkami se rozumějí obrubníky nebo krajníky, pokud výškový rozdíl horní plochy obrubníku od frézované plochy je větší než 250 mm, vpusti nebo vstupy inženýrských sítí, stožáry, nástupní a ochranné ostrůvky apod.	m2	0,000	0,00	0,00	CS ÚRS 2019 01
	PSC							
	WV		25				25,000	
	WV		Součet				25,000	
5	K	113155114	Frézování betonového podkladu nebo krytu s naložením na dopravní prostředek plochy do 500 m2 bez překážek v trase pruhu šířky do 0,5 m, tloušťky vrstvy 100 mm <i>Poznámka k souboru cen:</i> 1. V cenách jsou započteny i náklady na: a) vodu pro chlazení zubů frézy, b) opotřebování frézovacích nástrojů, c) naložení odfrézovaného materiálu na dopravní prostředek. 2. V cenách nejsou započteny náklady na: a) nutné ruční odstranění (vybourání) betonového krytu kolem překážek, které se oceňují cenami souboru cen 113 10-7 Odstranění podkladů nebo krytů této části katalogu, b) očištění povrchu odfrézované plochy, které se oceňují cenami souboru cen 938 90-9 Odstranění bláta, prachu z povrchu podkladu nebo krytu části C01 tohoto katalogu. 3. Množství měrných jednotek pro rozpočet určí projekt. Drobné překážky, např. vpusti, uzávěry, sloupky (plochy do 2 m2) se z celkové frézované plochy neodečítají. 4. Tloušťku frézované vrstvy určí projekt a měří se tloušťka jednotlivých záběrů v mm. 5. Cena s překážkami je určena v případech, kdy: a) na 200 m2 frézované plochy se vyskytne v průměru více než jedna vpust nebo vstup inženýrských sítí, popř. stožár, vstupní ostrůvek apod., b) jsou-li podél frézované plochy osazeny obrubníky s výškovým rozdílem horní plochy obrubníku od frézované plochy větší než 250 mm. 6. Překážkami se rozumějí obrubníky nebo krajníky, pokud výškový rozdíl horní plochy obrubníku od frézované plochy je větší než 250 mm, vpusti nebo vstupy inženýrských sítí, stožáry, nástupní a ochranné ostrůvky apod.	m2	0,000	0,00	0,00	CS ÚRS 2019 01
	PSC							
	WV		26				26,000	
	WV		Součet				26,000	
6	K	132301101	Hloubení zapažených i nezapažených rýh šířky do 600 mm s urovňáním dna do předepsaného profilu a spádu v hornině tř. 4 do 100 m3 <i>Poznámka k souboru cen:</i> 1. V cenách jsou započteny i náklady na přehození výkopku na přilehlém terénu na vzdálenost do 3 m od podélné osy rýhy nebo naložení na dopravní prostředek. 2. Ceny jsou určeny pro rýhy: a) šířky přes 200 do 300 mm a hloubky do 750 mm, b) šířky přes 300 do 400 mm a hloubky do 1 000 mm, c) šířky přes 400 do 500 mm a hloubky do 1 250 mm, d) šířky přes 500 do 600 mm a hloubky do 1 500 mm. 3. Náklady na svislé přemístění výkopku nad 1 m hloubky se určí dle ustanovení článku č. 3161 všeobecných podmínek katalogu.	m3	0,000	0,00	0,00	CS ÚRS 2019 01
	PSC							

PČ	Typ	Kód	Popis	MJ	Množství	J.cena [CZK]	Cena celkem [CZK]	Cenová soustava
	WV		46*0,3*0,3				4,140	
	WV		Součet				4,140	
7	K	162701105	Vodorovné přemístění výkopku nebo sypaniny po suchu na obvyklém dopravním prostředku, bez naložení výkopku, avšak se složením bez rozhrnutí z horniny tř. 1 až 4 na vzdálenost přes 9 000 do 10 000 m	m3	0,000	0,00	0,00	CS ÚRS 2019 01
	PSC		<p>Poznámka k souboru cen:</p> <p>1. Ceny nelze použít, předepisuje-li projekt přemístění výkopek na místo nepřístupné obvyklým dopravním prostředkům, toto přemístění se oceňuje individuálně.</p> <p>2. V cenách jsou započteny i náhrady za jízdu loženého vozidla v terénu ve výkopišti nebo na násypišti.</p> <p>3. V cenách nejsou započteny náklady na rozhrnutí výkopku na násypišti; toto rozhrnutí se oceňuje cenami souboru cen 171 . 0- . . Uložení sypaniny do násypů a 171 20-1201 Uložení sypaniny na skládky.</p> <p>4. Je-li na dopravní dráze pro vodorovné přemístění nějaká překážka, pro kterou je nutno překládat výkopek z jednoho obvyklého dopravního prostředku na jiný obvyklý dopravní prostředek, oceňuje se toto lomené vodorovné přemístění výkopku v každém úseku samostatně příslušnou cenou tohoto souboru cen a překládání výkopku cenami souboru cen 167 10-3 . Nakládání neulehlého výkopku z hromad s ohledem na ustanovení pozn. číslo 5.</p> <p>5. Přemísťuje-li se výkopek z dočasných skládek vzdálených do 50 m, neoceňuje se nakládání výkopku, i když se provádí. Toto ustanovení neplatí, vylučuje-li projekt použití dozeru.</p> <p>6. V cenách vodorovného přemístění sypaniny nejsou započteny náklady na dodávku materiálu, tyto se oceňují ve specifikaci.</p>					
	WV		46*0,3*0,3				4,140	
	WV		11,52/1,8				6,400	
	WV		Součet				10,540	
8	K	167101101	Nakládání, skládání a překládání neulehlého výkopku nebo sypaniny nakládání, množství do 100 m3, z hornin tř. 1 až 4	m3	0,000	0,00	0,00	CS ÚRS 2019 01
	PSC		<p>Poznámka k souboru cen:</p> <p>1. Ceny -1101, -1151, -1102, -1152, -1103, -1153, jsou určeny pro nakládání, skládání a překládání na obvyklý nebo z obvyklého dopravního prostředku. Pro nakládání z lodi nebo na loď jsou určeny ceny -1105 a -1155.</p> <p>2. Ceny -1105 a -1155 jsou určeny pro nakládání, překládání a vykládání na vzdálenost</p> <p>a) do 20 m vodorovně; vodorovně vzdálenost se měří od těžnice lodi k těžnici druhé lodi, nebo k těžišti hromady na břehu nebo k těžišti dopravního prostředku na suchu,</p> <p>b) do 4 m svisle; svislá vzdálenost se měří od pracovní hladiny vody k úrovni srovnaného terénu v místě hromady nebo v místě dopravní plochy pro dopravní prostředek na suchu. Uvedenou svislou vzdálenost 4 m lze zvětšit, a to nejvýše do 6 m, jestliže je vodorovně vzdálenost uvedená v bodu a) kratší než 20 m nejméně o trojnásobek zvětšení výšky přes 4 m.</p> <p>3. Množství měrných jednotek se určí v rostlém stavu horniny.</p>					
	WV		46*0,3*0,3				4,140	
	WV		11,52/1,8				6,400	
	WV		Součet				10,540	
9	K	171201201	Uložení sypaniny na skládky	m3	0,000	0,00	0,00	CS ÚRS 2019 01
	PSC		<p>Poznámka k souboru cen:</p> <p>1. Cena -1201 je určena i pro:</p> <p>a) uložení výkopku nebo ornice na dočasné skládky předepsané projektem tak, že na 1 m2 projektem určené plochy této skládky připadá přes 2 m3 výkopku nebo ornice, v opačném případě se uložení neoceňuje. Množství výkopku nebo ornice připadající na 1 m2 skládky se určí jako podíl množství výkopku nebo ornice, měřeného v rostlém stavu a projektem určené plochy dočasné skládky;</p> <p>b) zasypaní koryt vodotečí a prohlubní v terénu bez předepsaného zhutnění sypaniny;</p> <p>c) uložení výkopku pod vodou do prohlubní ve dně vodotečí nebo nádrží.</p> <p>2. Cenu -1201 nelze použít pro uložení výkopku nebo ornice:</p> <p>a) při vykopávkách pro podzemní vedení podél hrany výkopu, z něhož byl výkopek získán, a to ani tehdy, jestliže se výkopek po vyhození z výkopu na povrch území ještě dále přemísťuje na hromady podél výkopu;</p> <p>b) na dočasné skládky, které nejsou předepsány projektem;</p> <p>c) na dočasné skládky předepsané projektem tak, že na 1 m2 projektem určené plochy této skládky připadají nejvýše 2 m3 výkopku nebo ornice (viz též poznámku č. 1 a);</p> <p>d) na dočasné skládky, oceňuje-li se cenou 121 10-1101 Sejmnutí ornice nebo lesní půdy do 50 m, nebo oceňuje-li se vodorovné přemístění výkopku do 20 m a 50 m cenami 162 20-1101, 162 20-1102, 162 20-1151 a 162 20-1152. V těchto případech se uložení výkopku nebo ornice na dočasnou skládku neoceňuje.</p> <p>e) na trvalé skládky s předepsaným zhutněním; toto uložení výkopku se oceňuje cenami souboru cen 171 . 0- . . Uložení sypaniny do násypů.</p> <p>3. V ceně -1201 jsou započteny i náklady na rozprostření sypaniny ve vrstvách s hrubým urovňáním na skládce.</p> <p>4. V ceně -1201 nejsou započteny náklady na získání skládek ani na poplatky ze skládky.</p> <p>5. Množství jednotek uložení výkopku (sypaniny) se určí v m3 uložení výkopku (sypaniny), v rostlém stavu zpravidla ve výkopišti.</p>					
	WV		46*0,3*0,3				4,140	
	WV		11,52/1,8				6,400	
	WV		Součet				10,540	

PČ	Typ	Kód	Popis	MJ	Množství	J.cena [CZK]	Cena celkem [CZK]	Cenová soustava
10	K	171201211	Poplatek za uložení stavebního odpadu na skládce (skládkovné) zeminy a kameniva zatříděného do Katalogu odpadů pod kódem 170 504 <i>Poznámka k souboru cen:</i> 1. Ceny uvedené v souboru cen lze po dohodě upravit podle místních podmínek.	t	0,000	0,00	0,00	CS ÚRS 2019 01
	PSC							
	W		46*0,3*0,3*1,8		7,452			
	W		11,52		11,520			
	W		Součet		18,972			
	D	5	Komunikace pozemní				5 361,00	
11	K	564661111	Podklad z kameniva hrubého drceného vel. 63-125 mm, s rozprostřením a zhutněním, po zhutnění tl. 200 mm	m2	6,000	162,00	972,00	CS ÚRS 2019 01
	W		126		126,000			
	W		Součet		126,000			
12	K	564730111	Podklad nebo kryt z kameniva hrubého drceného vel. 16-32 mm s rozprostřením a zhutněním, po zhutnění tl. 100 mm	m2	6,000	87,40	524,40	CS ÚRS 2019 01
	W		126		126,000			
	W		Součet		126,000			
13	K	564760011	Podklad nebo kryt z kameniva hrubého drceného vel. 8-16 mm s rozprostřením a zhutněním, po zhutnění tl. 200 mm	m2	6,000	160,00	960,00	CS ÚRS 2019 01
	W		46*0,6		27,600			
	W		Součet		27,600			
14	K	564811111	Podklad ze štěrku dří ŠD s rozprostřením a zhutněním, po zhutnění tl. 50 mm	m2	6,000	31,10	186,60	CS ÚRS 2019 01
	W		126		126,000			
	W		Součet		126,000			
15	K	591211111	Kladení dlažby z kostek s provedením lože do tl. 50 mm, s vyplněním spár, s dvojnásobným beraněním a se smetením přebytečného materiálu na krajnici drobných z kamene, do lože z kameniva těženého <i>Poznámka k souboru cen:</i> 1. Ceny 591 1. - pro dlažbu z kostek velkých jsou určeny pro dlažbu úhlopříčnou a řádkovou. 2. Ceny 591 2. - pro dlažbu z kostek drobných jsou určeny pro dlažbu úhlopříčnou, řádkovou a kroužkovou. 3. Dlažba vějířová z kostek drobných se oceňuje cenami 591 41-2111 a 591 44-2111 Kladení dlažby z mozaiky dvoubarevné a vícebarevné komunikací pro pěší. 4. V cenách jsou započteny i náklady na dodání hmot pro lože a na dodání téhož materiálu na výplň spár. 5. V cenách nejsou započteny náklady na: a) dodání dlažebních kostek, které se oceňuje ve specifikaci; ztratné lze dohodnout - u velkých kostek ve výši 1 %, - u drobných kostek ve výši 2 %, b) vyplnění spár dlažby živčnou záplavkou, které se oceňuje cenami souboru cen 599 1. -11 Záplavka živčná spár dlažby. 6. Část lože přesahující tloušťku 50 mm se oceňuje cenami souboru cen 451 31-97 Příplatek za každých dalších 10 mm tloušťky podkladu nebo lože.	m2	6,000	353,00	2 118,00	CS ÚRS 2019 01
	PSC							
	W		126		126,000			
	W		Součet		126,000			
16	M	58381007	kostka dlažební žula drobná 8/10	m2	6,000	100,00	600,00	CS ÚRS 2019 01
	W		26+25		51,000			
	W		Součet		51,000			
	W		51*1,02 'Přepočtené koeficientem množství		52,020			
	D	9	Ostatní konstrukce a práce, bourání				3 816,00	
17	K	916131113	Osazení silničního obrubníku betonového se zřízením lože, s vyplněním a zatřením spár cementovou maltou ležatého s boční opěrou z betonu prostého, do lože z betonu prostého <i>Poznámka k souboru cen:</i> 1. V cenách silničních obrubníků ležatých i stojatých jsou započteny: a) pro osazení do lože z kameniva těženého i náklady na dodání hmot pro lože tl. 80 až 100 mm, b) pro osazení do lože z betonu prostého i náklady na dodání hmot pro lože tl. 80 až 100 mm; v cenách -1113 a -1213 též náklady na zřízení bočních opěr. 2. Část lože z betonu prostého přesahující tl. 100 mm se oceňuje cenou 916 99-1121 Lože pod obrubníky, krajníky nebo obruby z dlažebních kostek. 3. V cenách nejsou započteny náklady na dodání obrubníků, tyto se oceňují ve specifikaci.	m	8,000	277,00	2 216,00	CS ÚRS 2019 01
	PSC							
	W		46		46,000			

PČ	Typ	Kód	Popis	MJ	Množství	J.cena [CZK]	Cena celkem [CZK]	Cenová soustava
	WV		Součet		46,000			
18	M	59217034	obrubník betonový silniční 1000x150x300mm	m	8,000	200,00	1 600,00	CS ÚRS 2019 01
	WV		46		46,000			
	WV		Součet		46,000			
19	K	938909612	Čištění krajnic odstraněním nánosů (ulehlého, popř. zaježděného) naneseného vlivem silničního provozu, s přemístěním na hromady na vzdálenost do 50 m nebo s naložením na dopravní prostředek, ale bez složení průměrné tloušťky přes 100 do 200 mm	m2	0,000	0,00	0,00	CS ÚRS 2019 01
	PSC		Poznámka k souboru cen: 1. V cenách nejsou započteny náklady na vodorovnou dopravu odstraněného materiálu, která se oceňuje cenami souboru cen 997 22-15 Vodorovná doprava sutí.					
	WV		46		46,000			
	WV		Součet		46,000			
	D	997	Přesun sutě				0,00	
20	K	997013801	Poplatek za uložení stavebního odpadu na skládce (skládkovně) z prostého betonu zatříděného do Katalogu odpadů pod kódem 170 101	t	0,000	0,00	0,00	CS ÚRS 2019 01
	PSC		Poznámka k souboru cen: 1. Ceny uvedené v souboru cen je doporučeno upravit podle aktuálních cen místně příslušné skládky odpadů. 2. Uložení odpadů neuvedených v souboru cen se oceňuje individuálně. 3. V cenách je započítán poplatek za ukládání odpadu dle zákona 185/2001 Sb. 4. Případné drcení stavebního odpadu lze ocenit souborem cen 997 00-60 Drcení stavebního odpadu z katalogu 800-6 Demolice objektů.					
	WV		103,71		103,710			
	WV		Součet		103,710			
21	K	997223845	Poplatek za uložení stavebního odpadu na skládce (skládkovně) asfaltového bez obsahu dehtu zatříděného do Katalogu odpadů pod kódem 170 302	t	0,000	0,00	0,00	CS ÚRS 2019 01
	PSC		Poznámka k souboru cen: 1. Ceny uvedené v souboru cen je doporučeno upravit podle aktuálních cen místně příslušné skládky odpadů. 2. Uložení odpadů neuvedených v souboru cen se oceňuje individuálně. 3. V cenách je započítán poplatek za ukládání odpadu dle zákona 185/2001 Sb. 4. Případné drcení stavebního odpadu lze ocenit souborem cen 997 00-60 Drcení stavebního odpadu z katalogu 800-6 Demolice objektů.					
	WV		6,4		6,400			
	WV		Součet		6,400			
	D	998	Přesun hmot				308,02	
22	K	998223011	Přesun hmot pro pozemní komunikace s krytem dlážděným dopravní vzdálenost do 200 m jakékoliv délky objektu	t	1,800	164,00	295,20	CS ÚRS 2019 01
23	K	998223091	Přesun hmot pro pozemní komunikace s krytem dlážděným Příplatek k ceně za zvětšený přesun přes vymezenou největší dopravní vzdálenost do 1000 m	t	1,800	7,12	12,82	CS ÚRS 2019 01

Středočeský kraj

POVĚŘENÍ

v souladu se zákonem č. 129/2000 Sb., o krajích, a dle usnesení Rady Středočeského kraje č. 126-22/2018/RK, ze dne 9.7.2018

POVĚŘUJI

tímto pana MVDr. Josefa Řiháka, radního Středočeského kraje pro oblast majetku a ICT, aby jménem Středočeského kraje podepisoval listiny a činil veškerá právní jednání související s majetkoprávními úkony, o kterých rozhodly, dle zákona č. 129/2000 Sb., o krajích, v mezích pravomocí vymezených uvedeným zákonem, Rada Středočeského kraje nebo Zastupitelstvo Středočeského kraje

a to zejména:

- veškeré listiny o převodech majetku Středočeského kraje, o nabytí majetku Středočeským krajem, návrhy na vklad práva vlastnického do katastru nemovitostí, rovněž tak zpětvzetí návrhů na vklad nevyžadujících projednání v orgánech kraje, návrhy na zápis záznamem do katastru nemovitostí, a dále smluv o budoucích smlouvách dle ust. § 1785 et seq. zák. č. 89/2012 Sb., občanský zákoník, jejichž stranou je Středočeský kraj;
- souhlasná prohlášení a notářské zápisy o vlastnickém vztahu k majetku;
- souhlasy s umístěním staveb na pozemcích ve vlastnictví Středočeského kraje, které jsou realizovány jiným subjektem;
- smlouvy nájemní, smlouvy o dílo, smlouvy o výpůjčce a smlouvy o zřízení služebnosti, z nichž jednou ze stran je Středočeský kraj;
- žádosti o převody majetku mezi Středočeským krajem a Českou republikou - Pozemkovým fondem ČR, Středočeským krajem a Českou republikou - Úřadem pro zastupování státu ve věcech majetkových, příp. mezi Středočeským krajem a jinými subjekty s příslušností hospodařit či s právem hospodaření s majetkem státu.
- veřejné zakázky malého rozsahu – včetně objednávek (na dodávky nebo na služby v částce do 2 000 000,00 Kč, nebo na stavební práce v částce do 6 000 000,00 Kč), a dále jednáním (včetně podepisování příslušných dokumentů) ve výše uvedené působnosti, ve všech případech uvedených v § 59 odst. 2. zák. č. 129/2000 Sb., o krajích, o kterých rozhodla Rada Středočeského kraje v souladu se zákonem č. 129/2000 Sb., o krajích, a ve všech věcech bez finančního a věcného plnění.

V Praze, dne

12 -07- 2018

Ing. Jaroslava Polková Jermanová
hejtmanka Středočeského kraje