



S009P00TT7HA

2020/001804/INV/OS

2019-INV-Poz-S239/Bř-Mu

PV-014130021160/1040006635/001-ADS

SMLOUVA

o zřízení věcného břemene – služebnosti**č.: PV-014330039813/001****Město Blansko**

sídlo: nám. Svobody 32/3, 678 01 Blansko

IČO: 00279943

DIČ: CZ00279943

Bankovní spojení: [REDACTED]

číslo účtu: [REDACTED]

zastoupené Ing. Markem Štefanem, vedoucím Odboru investičního a územního rozvoje na základě pověření ze dne 03.01.2018

vlastnický podíl: 1/1

(vlastník služebných pozemků, dále jen „Povinný“)
na straně jedné

a

E.ON Distribuce, a.s.

se sídlem: F.A. Gerstnera 2151/6, České Budějovice 7, 370 01 České Budějovice

IČO: 280 85 400

DIČ: CZ 280 85 400

zapsána: v OR vedeném Krajským soudem v Českých Budějovicích, spisová značka B 1772

bankovní spojení: [REDACTED]

číslo účtu: [REDACTED]

zastoupená: [REDACTED]

(oprávněná osoba, dále jen „Oprávněný“)

na straně druhé

(Povinný a Oprávněný společně rovněž jako „Smluvní strany“)

uzavřely níže uvedeného dne, měsíce a roku tuto:

Smlouvu o zřízení služebnosti**č.: PV-014330039813/001 (dále jen „Smlouva“)**

v souladu s ustanovením § 25 odst. 4 zákona č. 458/2000 Sb., o podmínkách podnikání a o výkonu státní správy v energetických odvětvích a o změně některých zákonů (energetický zákon), ve znění pozdějších předpisů (dále jen „energetický zákon“) a dle § 1257 a násl. zákona č. 89/2012 Sb., občanský zákoník ve znění pozdějších předpisů (dále jen „Občanský zákoník“)

Článek I. Úvodní ustanovení

- 1.. Oprávněný je provozovatelem distribuční soustavy (dále jen „PDS“) na území vymezeném licenci. Distribuční soustava je provozována ve veřejném zájmu. PDS má povinnost zajišťovat spolehlivé provozování, obnovu a rozvoj distribuční soustavy na území vymezeném licenci, přičemž zřízení tohoto věcného břemene (služebnosti) je ze strany Oprávněného jedním ze zákonem daných předpokladů pro plnění této povinnosti.
- 2.. Povinný prohlašuje, že mimo jiné je jediným a výlučným vlastníkem pozemků **parc.č. 795/4 ostatní plocha, parc.č. 802/1 ostatní plocha, parc.č. 802/2 ostatní plocha, parc.č. 808/10 trvalý travní porost, parc.č. 826/9 ostatní plocha, parc.č. 826/10 lesní pozemek, parc.č. 832/1 ostatní plocha, parc.č. 1409/1 ostatní plocha a parc.č. 826/3 lesní pozemek** vše v katastrálním území Blansko, obec Blansko, okres Blansko (dále jen „služebné pozemky“).
- 3.. Služebné pozemky jsou zapsány v katastru nemovitostí u Katastrálního úřadu pro Jihomoravský kraj, Katastrální pracoviště Blansko na **LV č. 10001** pro katastrální území Blansko.
- 4.. Služebné pozemky se nachází na území vymezeném licenci, v němž Oprávněný provozuje distribuční soustavu. Oprávněný má povinnost zřídit věcné břemeno – služebnost, umožňující zřídit a provozovat ve smyslu § 25 odst. 3 písm. e) energetického zákona na služebných pozemcích zařízení distribuční soustavy.

Článek II. Předmět Smlouvy

Předmětem Smlouvy je zřízení a vymezení věcného břemene podle § 25 odst. 4 energetického zákona - služebnosti - energetického vedení dle energetického zákona (dále též jen „služebnost“). Obsah služebnosti je specifikován v článku III. této smlouvy, na služebných pozemcích ve prospěch Oprávněného, v rozsahu uvedeném v této Smlouvě a vyplývajícím z přísl. ustanovení energetického zákona.

Článek III. Specifikace služebnosti

- 1.. Smluvní strany se dohodly, že Povinný, jako vlastník služebných pozemků, zřizuje ve prospěch Oprávněného ke služebným pozemkům právo služebnosti– energetického vedení dle § 25 odst. 4 energetického zákona, když jeho obsah a rozsah jeho výkonu je blíže uveden kromě příslušných ustanovení energetického zákona v tomto článku.
- 2.. Smluvní strany berou na vědomí, že se změnou vlastníka služebných pozemků přechází i práva a povinnosti vyplývající ze služebnosti na nabyvatele služebných pozemků.
- 3.. Oprávněný je vlastníkem a provozovatelem distribuční soustavy – stavby realizované pod názvem „**Obnova VN108, o.OÚNZ**“ (dále jen „distribuční soustava“). Smluvní strany se za účelem umístění distribuční soustavy – **kabelového vedení VN na služebných pozemcích parc.č. 795/4, parc.č. 802/1, parc.č. 802/2, parc.č. 808/10, parc.č. 826/9, parc.č. 826/10, parc.č. 832/1, parc.č. 1409/1, parc.č. 826/3, kabelového vedení NN na služebném pozemku parc.č. 826/3 a kioskové trafostanice na služebném pozemku parc.č. 826/3** a za účelem jejího provozování dohodly na zřízení služebnosti, jejímž obsahem je právo Oprávněného zřídit, provozovat, opravovat a udržovat distribuční soustavu na služebných pozemcích. Služebnost zahrnuje též právo Oprávněného zřídit,

mít a udržovat na služebných pozemcích potřebné obslužné zařízení, jakož i právo provádět na distribuční soustavě úpravy za účelem její obnovy, výměny, modernizace nebo zlepšení její výkonnosti, včetně jejího odstranění.

- 4.. Rozsah služebnosti podle této smlouvy je vymezen
- Geometrickým plánem č.: 5101-4570/2019 zhotovený firmou ADITIS s.r.o., který ověřil(a) [REDAKCE] dne 13.11.2019 pod č.: 2046/2019 a za Katastrální úřad pro Jihomoravský kraj, Katastrální pracoviště Blansko potvrdil(a) [REDAKCE] dne 21.11.2019 pod č.: 796/2019
- Citovaný geometrický plán je přílohou a nedílnou součástí této smlouvy.
- 5.. Povinný je povinen strpět výkon práva Oprávněného vyplývajícího z této smlouvy a energetického zákona a zdržet se veškerých činností, které vedou k ohrožení součásti distribuční soustavy a omezení výkonu tohoto práva Oprávněného. Oprávněný tato práva v celém rozsahu přijímá.
- 6.. Služebnost zřízená touto smlouvou se sjednává jako časově neomezená a zaniká v případech stanovených zákonem.

Článek IV. Další práva

1. Oprávněný má ve vztahu ke služebným pozemkům dále oprávnění, která mu, jako provozovateli distribuční soustavy vznikem služebnosti dle této smlouvy přísluší z ustanovení § 25 odst. 3 písm. f) a g) energetického zákona, především pak:
 - vstupovat a vjíždět na služebné pozemky v souvislosti s realizací práv vyplývajících Oprávněnému ze služebnosti podle odst. 3. a 4. článku III. této smlouvy.
 - odstraňovat a oklešťovat na služebných pozemcích stromoví a jiné porosty, provádět likvidaci odstraněného a okleštěného stromoví a jiných porostů ohrožujících bezpečné a spolehlivé provozování součásti distribuční soustavy v případech, kdy tak po předchozím upozornění a stanovení rozsahu neučinil sám Povinný.
2. Oprávněný je povinen při výkonu oprávnění popsaných shora postupovat coby provozovatel distribuční soustavy striktně ve smyslu § 25 odst. 8 energetického zákona, tj. co nejvíce šetřit práva Povinného a vstup na služebné pozemky mu bezprostředně oznámit. Po skončení prací je povinen uvést služebné pozemky do předchozího stavu a není-li to možné s ohledem na povahu provedených prací, do stavu odpovídajícího předchozímu účelu nebo užívání služebných pozemků a bezprostředně oznámit tuto skutečnost Povinnému. Po provedení odstranění nebo okleštění stromoví je Oprávněný povinen na svůj náklad provést likvidaci vzniklého klesu a zbytků po těžbě.
3. Distribuční soustava je liniovou stavbou ve smyslu § 509 Občanského zákoníku a nejedná se tak o součást pozemků.

Článek V. Cena a platební podmínky

1. Služebnost dle této smlouvy se zřizuje úplatně, za jednorázovou úplatu ve výši:
 - a) 12.100 Kč (10.000 + 21% DPH 2.100 Kč), slovy: dvanáct tisíc jedno sto korun českých, za zřízení kioskové trafostanice,

b) 50.215 Kč (41.500 Kč + 21% DPH 8.715 Kč), slovy: padesát tisíc dvě sta patnáct korun českých. Délka trasy sítě činí 415 m, cena za 1 bm trasy sítě činí 100 Kč/bm trasy sítě + platná sazba DPH, nejméně však 1.000 Kč + platná sazba DPH.

Hodnota služebnosti činí dle ocenění smluvních stran částku dle odst. 1, písm. a) 10.000 Kč a dle odst. 1, písm. b) 41.500 Kč, tj. celkem 51.500 Kč, slovy: padesát jedna tisíc pět set korun českých, což je pětinasobek ročního užítku.

2. Oprávněný zaplatil dne 20.07.2016 Povinnému zálohu na úplatu za zřízení služebnosti v celkové výši 70.180 Kč (dle čl. IV., odst. 1.2 písm. a) 12.100 Kč (10.000 Kč + 21% DPH 2.100 Kč) a dle čl. IV., odst. 1.2 písm. b) 58.080 Kč (48.000 Kč + 21% DPH 10.080 Kč), slovy: sedmdesát tisíc jedno sto osmdesát korun českých, a to na základě zálohové faktury číslo 20160178 ze dne 20.06.2016. Povinný potvrzuje, že zálohu ve výši 70.180 Kč dne 20.07.2016 přijal.
3. Celková částka úplaty za zřízení služebnosti dle odst. 1, písm. a) a písm. b) tohoto článku činí: 62.315 Kč,
zaplacená záloha dle odst. 2 tohoto článku činí : 70.180 Kč
vyúčtování – přeplatek (vratka): 7.865 Kč.
Povinný do 15ti dnů ode dne účinnosti konečné smlouvy o zřízení věcného břemene – služebnosti, vystaví příslušný daňový doklad (vyúčtování zálohy) a zašle jej na adresu nebo do datové schránky Oprávněného.

Článek VI.

Vklad služebnosti do veřejného seznamu – katastru nemovitostí

1. Smluvní strany se dohodly, že návrh na zahájení řízení o zápisu služebnosti zřizované touto Smlouvou ke služebným pozemkům do katastru nemovitostí bude podán příslušnému katastrálnímu úřadu Oprávněným a Povinný jej k tomu zmocňuje. Správní poplatek za návrh na zahájení řízení o povolení vkladu práva do katastru nemovitostí uhradí Oprávněný.
2. Služebnost podle této smlouvy vzniká zápisem do veřejného seznamu – katastru nemovitostí. Právní účinky zápisu nastávají k okamžiku, kdy návrh na zápis došel příslušnému katastrálnímu pracovišti katastrálního úřadu.

Článek VII.

Ostatní ujednání

1. Smlouva je sepsána ve třech (3) stejnopisech, z nichž jeden (1) obdrží Oprávněný, jeden (1) obdrží Povinný a jeden (1) stejnopis bude Oprávněným použit pro účely příslušného řízení o zápisu služebnosti do katastru nemovitostí.
2. Smluvní strany se zavazují, že pokud příslušné katastrální pracoviště vyzve smluvní strany k odstranění případných nedostatků návrhu na zahájení řízení o povolení vkladu, případně listiny, na základě které má být právo zapsáno, vyvinou potřebnou součinnost k jejich odstranění ve stanovené lhůtě.

3. V případě, že příslušné katastrální pracoviště v řízení o povolení vkladu řízení zastaví či zamítne, smluvní strany se zavazují poté uzavřít ve lhůtě do 60ti kalendářních dní ode dne doručení rozhodnutí katastrálního úřadu o zastavení či zamítnutí vkladu oběma smluvním stranám novou smlouvu o zřízení služebnosti s totožným obsahem, za stejných cenových podmínek, ve které budou odstraněny všechny nedostatky, které bránily povolení vkladu práva dle této smlouvy, nedohodnou-li se smluvní strany jinak.

Článek VIII.

Doložka podle § 41 zákona č. 128/2000 Sb., o obcích (obecní zřízení), ve znění pozdějších předpisů

Tato smlouva se uzavírá v souladu s čl. 13.34 přílohy č. 1 Organizačního řádu Městského úřadu Blansko, schváleného Radou města Blansko na její 71. schůzi dne 19.12.2017, usnesením č. 63, které s účinností od 01.01.2018 svěřuje rozhodování o zřizování a rušení věcných břemen – služebností inženýrské sítě včetně přípravy a podpisu příslušných smluv odboru investičního a územního rozvoje Městského úřadu Blansko.

Článek IX.

Závěrečná ujednání

1. Smluvní strany prohlašují, že Smlouva je sepsána v souladu se Smlouvou o budoucí smlouvě o zřízení věcného břemene číslo 2016-INV-Poz-S022/BS-Bř/Mu uzavřenou mezi smluvními stranami dne 9.6.2016.
2. Smluvní strany prohlašují, že Smlouva představuje úplnou dohodu o veškerých jejích náležitostech a neexistují náležitosti, které by smluvní strany neujednaly, což stvrzují svými podpisy. V souladu s § 4 Občanského zákoníku, kdy se má za to, že každá svéprávná osoba má rozum průměrného člověka i schopnost užívat jej s běžnou péčí a opatrností a že to každý od ní může v právním styku důvodně očekávat, strany posoudily obsah této smlouvy a neshledávají jej rozporným. Smluvní strany shodně prohlašují, že jsou způsobilé k tomuto právnímu jednání a že si smlouvu před jejím podpisem přečetly. Smlouva byla uzavřena na základě jejich pravé a svobodné vůle po pečlivém zvážení všech okolností.
3. Smlouva nabývá účinnosti okamžikem jejího uzavření. Pro případ, že tato Smlouva není uzavírána za přítomnosti obou smluvních stran, platí, že Smlouva nebude uzavřena, pokud ji Povinný či Oprávněný podepíše s jakoukoliv změnou či odchylkou, byť nepodstatnou, nebo dodatkem, ledaže druhá smluvní strana takovou změnu či odchylku nebo dodatek následně schválí.
4. Smlouva může být měněna nebo doplňována pouze formou vzestupně číslovaných písemných dodatků podepsaných oběma smluvními stranami.
5. Smlouva a právní vztahy z ní vyplývající se řídí právním řádem České republiky.

6. Na právní vztahy vyplývající nebo související s touto Smlouvou a v ní nebo v energetickém zákoně výslovně neupravené se přiměřeně uplatní ustanovení Občanského zákoníku.
7. Oprávněný souhlasí se zveřejněním této smlouvy v souladu se zvláštními právními předpisy (zejména se zákonem č. 340/2015 Sb., o zvláštních podmínkách účinnosti některých smluv, uveřejňování těchto smluv a o registru smluv a zákonem č. 106/1999 Sb., o svobodném přístupu k informacím, ve znění pozdějších předpisů). V případě, že tato smlouva bude podléhat povinnému zveřejnění podle zákona č. 340/2015 Sb., zajistí toto zveřejnění Povinný nejpozději do 30 dnů po uzavření této smlouvy.

Povinný:

V Blansku, dne - 3 -02- 2020



Město Blansko
Ing. Marek Štefan
Vedoucí odboru
investičního a územního rozvoje

Oprávněný:
V Brně, dne

20 -01- 2020



E.ON Distribuce, a.s.



009

VÝKAZ DOSAVADNÍHO A NOVÉHO STAVU ÚDAJŮ KATASTRU NEMOVITOSTÍ

Dosavadní stav

Označení pozemku par. číslem	Výměra parcely		Druh pozemku	Způsob využití	Označení parc. číslem	Výměra parcely		Druh pozemku	Způsob využití	Způsob využití	Způsob využití	Typ stavby	Způsob určení	Porovnání se stavem evidence právních vztahů	Výměra dílu		Označení dílu
	ha	m ²				ha	m ²								ha	m ²	
795/4																	
802/1																	
808/10																	
826/3																	
826/9																	
826/10																	
832/1																	
832/2																	
1409/1																	

Nový stav

Označení pozemku par. číslem	Výměra parcely		Druh pozemku	Způsob využití	Označení parc. číslem	Výměra parcely		Druh pozemku	Způsob využití	Způsob využití	Typ stavby	Způsob určení	Porovnání se stavem evidence právních vztahů	Výměra dílu		Označení dílu	
	ha	m ²				ha	m ²							ha	m ²		
795/4																	
802/1																	
808/10																	
826/3																	
826/9																	
826/10																	
832/1																	
832/2																	
1409/1																	

Oprávněný: dle listin

Druh věcného břemene: dle listin

Seznam souřadnic (S-JTSK)

Císlo bodu	Souřadnice pro zápis do KN	Kod kv.
Y	X	X
2647-87	1142566.23	3
592672.35	1142566.23	3
592734.33	1142562.90	3
592733.05	1142562.02	3
592573.16	1142574.45	3
592730.79	1142584.95	3
592730.41	1142584.02	3
592736.41	1142584.40	3
592728.64	1142585.40	3
592728.68	1142584.42	3
592724.36	1142583.52	3
592724.30	1142584.92	3
592721.74	1142584.93	3
592719.65	1142585.89	3
592719.71	1142584.89	3
592709.56	1142584.79	3
592708.72	1142583.24	3
592700.94	1142582.26	3
592701.42	1142582.07	3
592694.16	1142581.78	3
592684.34	1142581.09	3
592682.07	1142581.78	3
592676.34	1142580.78	3
592686.45	1142581.50	3
592675.62	1142580.50	3
592682.57	1142580.77	3
592682.75	1142579.79	3
592681.04	1142580.60	3
592681.31	1142579.62	3
592679.82	1142580.10	3
592670.38	1142579.24	3
592677.76	1142578.06	3
592676.42	1142577.32	3
592675.90	1142576.93	3
592674.27	1142575.75	3
592674.93	1142574.97	3
592673.64	1142573.40	3
592672.83	1142571.45	3
592672.81	1142570.83	3
592673.35	1142566.20	3
592673.35	1142566.20	3
592674.14	1142569.92	3
592675.10	1142560.20	3
592676.47	1142562.45	3
592677.39	1142562.83	3
592677.61	1142560.43	3
592679.87	1142548.01	3
592678.97	1142548.53	3
592678.55	1142543.15	3
592681.55	1142540.63	3
592682.50	1142539.55	3
592682.46	1142541.09	3
592683.36	1142539.67	3
592684.64	1142539.55	3
592687.46	1142531.24	3
592689.14	1142530.51	3
592693.48	1142531.62	3
592690.35	1142529.59	3
592692.99	1142532.48	3
592696.22	1142533.05	3
592695.75	1142533.95	3
592700.98	1142535.29	3
592700.54	1142535.60	3
592702.04	1142535.05	3
592702.04	1142535.99	3
592704.40	1142535.72	3
592704.14	1142537.66	3
592707.04	1142537.26	3
592711.44	1142538.26	3
592711.44	1142537.38	3
592714.45	1142537.13	3
592714.53	1142538.13	3
592715.46	1142537.06	3
592717.62	1142538.06	3
592717.33	1142536.61	3
592717.55	1142537.59	3
592720.02	1142536.06	3
592720.20	1142537.02	3
592720.55	1142535.92	3
592720.73	1142535.94	3
592728.07	1142534.20	3

Seznam souřadnic (S-JTSK)

Císlo bodu	Souřadnice pro zápis do KN	Kod kv.
Y	X	X
75	592739.61	3
76	592734.33	3
77	592734.33	3
78	592733.05	3
79	592730.79	3
80	592730.41	3
81	592736.41	3
82	592728.64	3
83	592728.68	3
84	592724.36	3
85	592724.30	3
86	592721.74	3
87	592719.65	3
88	592719.71	3
89	592709.56	3
90	592708.72	3
91	592700.94	3
92	592701.42	3
93	592694.16	3
94	592684.34	3
95	592682.07	3
96	592676.34	3
97	592686.45	3
98	592675.62	3
99	592682.57	3
100	592682.75	3
101	592681.04	3
102	592681.31	3
103	592679.82	3
104	592670.38	3
105	592677.76	3
106	592676.42	3
107	592675.90	3
108	592674.27	3
109	592674.93	3
110	592673.64	3
111	592672.83	3
112	592672.81	3
113	592673.35	3
114	592673.35	3
115	592674.14	3
116	592675.10	3
117	592676.47	3
118	592677.39	3
119	592677.61	3
120	592679.87	3
121	592678.97	3
122	592678.55	3
123	592681.55	3
124	592682.50	3
125	592682.46	3
126	592683.36	3
127	592684.64	3
128	592687.46	3
129	592689.14	3
130	592693.48	3
131	592690.35	3
132	592692.99	3
133	592696.22	3
134	592695.75	3
135	592700.98	3
137	592700.54	3
139	592702.04	3
140	592704.40	3
141	592704.14	3
142	592707.04	3
144	592711.44	3
145	592711.45	3
146	592714.45	3
147	592714.53	3
148	592715.46	3
149	592717.62	3
150	592717.33	3
151	592717.55	3
152	592720.02	3
153	592720.20	3
154	592720.55	3
155	592720.73	3
156	592728.07	3

Císlo bodu	Souřadnice pro zápis do KN	Kod kv.
Y	X	X
157	592728.29	3
158	592734.71	3
159	592733.80	3
160	592737.80	3
161	592736.00	3
162	592741.46	3
163	592741.52	3
164	592742.83	3
165	592743.45	3
166	592742.83	3
167	592746.78	3
168	592746.10	3
169	592746.97	3
171	592747.93	3
172	592747.53	3
173	592748.30	3
174	592748.81	3
175	592749.11	3
176	592752.25	3
177	592752.69	3
178	592755.64	3
179	592756.02	3
180	592756.02	3
181	592757.05	3
182	592757.26	3
183	592757.98	3
184	592758.38	3
185	592758.54	3
186	592767.92	3
187	592768.11	3
188	592768.42	3
189	592768.49	3
190	592769.23	3
191	592769.68	3
192	592769.68	3
193	592771.14	3
194	592771.56	3
195	592776.35	3
196	592776.92	3
197	592776.92	3
198	592781.82	3
199	592781.82	3
200	592780.01	3
201	592782.67	3
202	592782.67	3
203	592782.67	3
204	592782.67	3
205	592782.67	3
206	592782.67	3
207	592782.67	3
208	592782.67	3
209	592782.67	3
210	592782.67	3
211	592782.67	3
212	592782.67	3
213	592782.67	3
214	592782.67	3
215	592782.67	3
216	592782.67	3
217	592782.67	3
218	592782.67	3
219	592782.67	3
220	592782.67	3
221	592782.67	3
222	592782.67	3
223	592782.67	3
224	592782.67	3
225	592782.67	3
226	592782.67	3
227	592782.67	3
228	592782.67	3
229	592782.67	3
230	592782.67	3
231	592782.67	3
232	592782.67	3
233	592782.67	3
234	592782.67	3
235	592782.67	3
236	592782.67	3
237	592782.67	3
238	592782.67	3
239	592782.67	3
240	592782.67	3
241	592782.67	3
242	592782.67	3

GEOMETRICKÝ PLÁN

pro vymezení rozsahu věcného břemene k části pozemků

Geometrický plán ověřil úředně oprávněný zeměměřický inženýr:
 Jméno, příjmení: [redacted]
 Číslo poločky seznamu úředně oprávněných zeměměřických inženýrů: 345/95
 Dne: 13. listopadu 2019 Číslo: 2046/2019
 Náležitostmi a přesností odpovídá právním předpisům.

Strojepis ověřil úředně oprávněný zeměměřický inženýr:
 Jméno, příjmení: [redacted]
 Číslo poločky seznamu úředně oprávněných zeměměřických inženýrů: 2785/2016
 Dne: 5.12.2019 Číslo: 2022/2019
 Tento strojepis odpovídá geometrickému plánu v elektronické podobě uloženému v dokumentaci katastrálního úřadu.

Ověření stejnopisu geometrického plánu v listinné podobě:
 Katastrální úřad souhlasí s odřevněním parcel.

Vyhotovitel: **ADITIS** s.r.o.
 Rokytno 2667/20
 615 00 Blansko
 IČO: 2839621
 www.aditis.cz

Číslo plánu: 5101-4570/2019
 Okres: Blansko
 Obec: Blansko
 Katastrální území: Blansko
 Mapový list: Blansko 7-1/24, 7-1/22

Dosazením výslovně vymezeného pozemku byla poskytnuta močňost seznamu se v terénu s problemem navrhovanými částmi nových číselnic, které byly označeny předepsaným způsobem.

KÚ pro Jihomoravský kraj
 [redacted]
 PGP:796/2019-701
 2019.11.21 10:50:48 CET

Přehled kladu listů

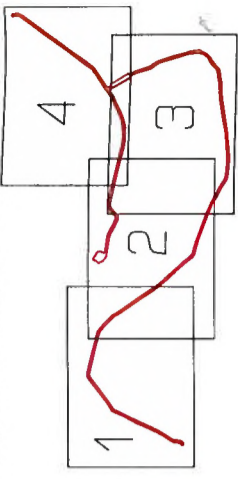

Λ
826/3

List 1

Q
826/B

Q
826/6

795/A

Q
12/9

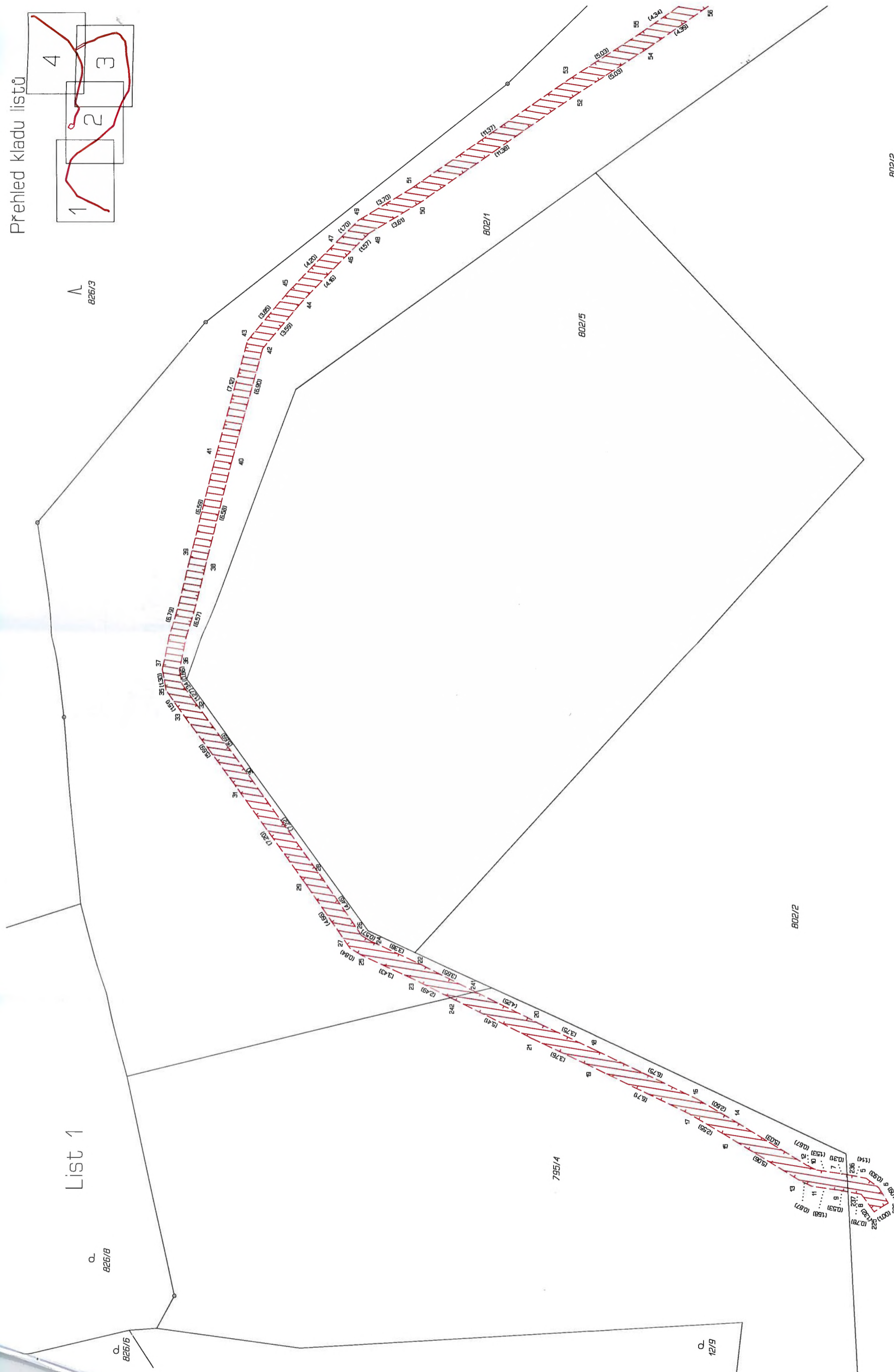

List 2



List 3



826/3

808/9

808/10

List 4

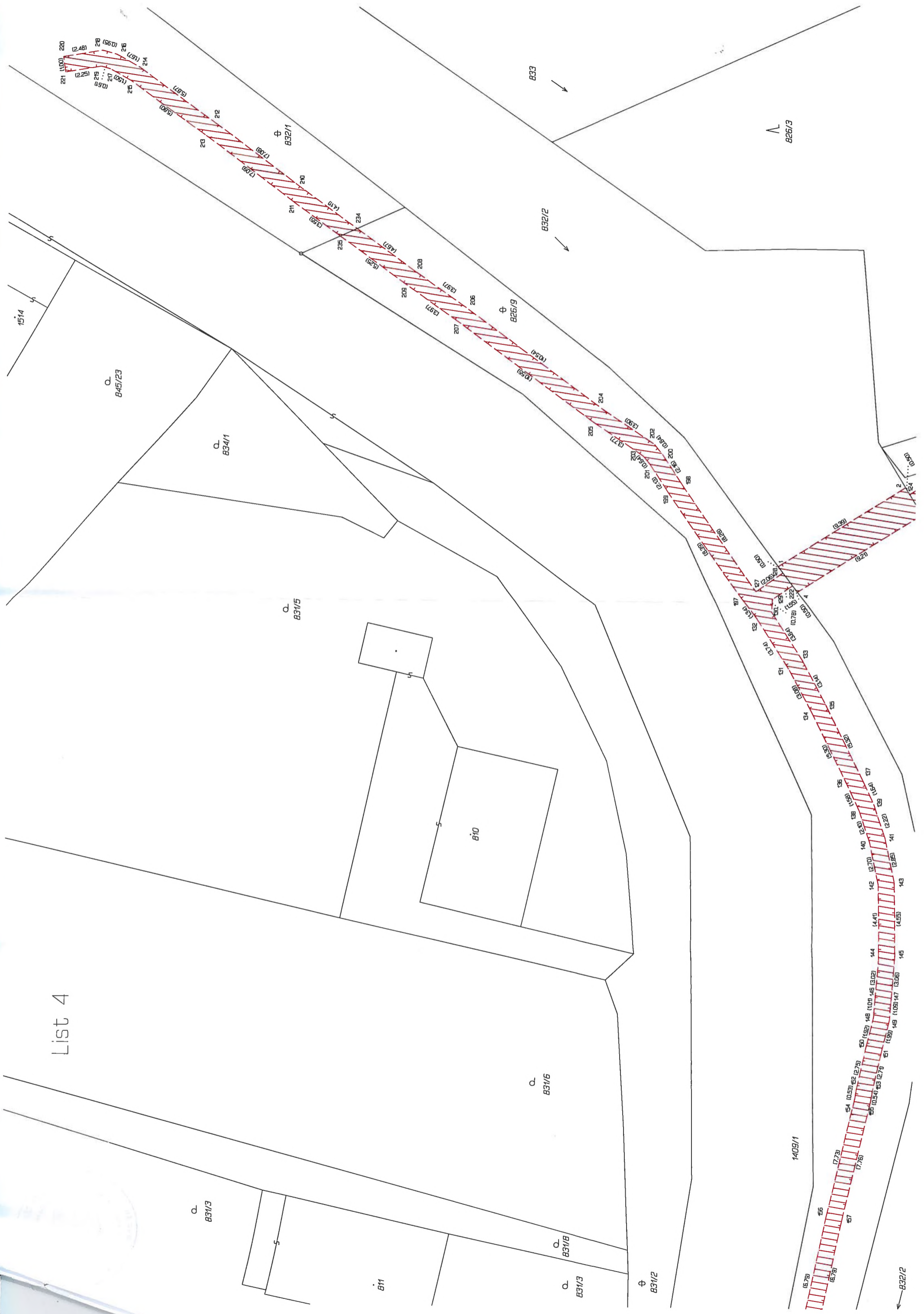

221 (1.00) 220
(2.48) 219 (56.0) 218
(1.67) 217 (1.50) 216
(0.66) 215 (1.50) 214
(5.87) 213 (3.80)

831/5

810

831/6

831/3

811

831/B

831/3

831/2

833

832/2

826/3

1409/1

832/2

856

857

(7.73)

(7.76)

(1.92)

(1.00)

(3.02)

(4.41)

(2.22)

(2.85)

(1.55)

(1.54)

(1.54)

(1.54)

(1.54)

(1.54)

(1.54)

(1.54)

(1.54)

(1.54)

(1.54)

(1.54)

(1.54)

(1.54)

(1.54)

(1.54)

(1.54)

(1.54)

(1.54)

(1.54)

(1.54)

(1.54)

(1.54)

(1.54)

(1.54)

(1.54)

(1.54)

(1.54)

(1.54)

(1.54)

(1.54)

(1.54)

(1.54)

(1.54)

(1.54)

(1.54)