





Naše č. j.: UT-01487/2020
Naše sp. zn.: UT-01487/2020/01
Smlouvy různé / V / 5

SMLOUVA O DÍLO

Česká republika – Správa uprchlíckých zařízení Ministerstva vnitra
organizační složka státu,
se sídlem Lhotecká 7, 143 01 Praha 12,
pošt. schránka P. O. BOX 110, 143 00 Praha 4,
IČ: 604 98 021,
bankovní spojení ČNB, a.s., Praha 1, č. ú.: 52626881/0710,
 ID: 7ruiypv,
zastoupená ředitelem Mgr. et Mgr. Pavlem Bacíkem
(dále jen „objednatel“)

a

OKNOSTYL group s.r.o.

společnost zapsaná v OR, vedeném KS v Brně, oddíl C, vložka 52299,
IČ: 27689719, DIČ:CZ27689719,
se sídlem Tišnovská 2029/51, 664 34 Kuřim,
bankovní spojení: Komerční banka, a.s., č.ú. 43-7118030207/0100,
 ID: fuqq8i8
zastoupená Ing. Tomášem Mazlem, jednatelem
(dále jen „zhotovitel“)

Na základě výsledku veřejné zakázky s názvem PŘS Zastávka - Výměna otvorových výplní v obj. č. 37 - vedené pod č.j. UT-34321/2019 (systémové číslo NEN: N006/19/V00034406) uzavírají výše uvedené smluvní strany v souladu s ustanovením § 2586 a násl. zákona č. 89/2012 Sb., občanský zákoník, v platném znění (dále jen „občanský zákoník“), tuto:

smlouvu o dílo

Čl. I.

Předmět smlouvy a specifikace

1. Předmětem této smlouvy je závazek zhotovitele *na svůj náklad, nebezpečí a s potřebnou péčí* provést pro objednatele výměnu kvalitativně nevyhovujících stávajících otvorových výplní (oken a vstupních dveří) v objektu č. 37 v Příjímacím středisku Zastávka za nové, splňující příslušnou normu doporučené hodnoty součinitele prostupu tepla (ČSN 73 0540-2:2011, tepelná ochrana budovy), včetně manipulace a dopravy; současně bude zajištěna likvidace suti a odpadu (dále též „dílo“ nebo „předmět smlouvy“) a závazek objednatele řádně dokončené dílo za dále sjednaných podmínek od zhotovitele převzít a zaplatit za něj ujednanou cenu.
2. Bližší specifikace předmětu smlouvy:
 - V rámci plnění předmětu smlouvy budou provedeny veškeré stavební práce, které souvisí s výměnou oken a vstupních dveří, zejména:



- přesné zaměření skutečných rozměrů otvorových výplní, včetně vnitřních a vnějších parapetů v objektu zhotovitelem na místě před započtením výroby jednotlivých prvků a před vlastní realizací výměny,
 - demontáž stávajících dřevěných oken (81 ks), včetně vnitřních a vnějších parapetů a stávajících venkovních dveří (1 ks),
 - ekologická likvidace demontovaných prvků,
 - dodávka a instalace nových plastových oken se stejným členěním a rozměry s izolačním dvojsklem včetně příslušenství (např. žaluzie, sítky proti hmyzu), dodávka vnitřních plastových parapetů, dodávka vnějších parapetů z pozinkovaného plechu, bližší specifikace prvků je uvedena v příloze č. 1 a č. 2 smlouvy,
 - na interiérové straně bude přípojovací spára po celém obvodu okna spojitě parotěsně uzavřena (parotěsná fólie), na exteriérové straně bude účinně chráněna proti zatékání, opět speciální fólií, která umožní difuzi vodní páry z interiéru do exteriéru; spára se vyplní vhodnou PUR pěnou,
 - vnitřní a vnější omítky okolo oken budou zednický zapraveny včetně malby,
 - dodávka a instalace nových vstupních dveří (severní strana objektu).
3. Zhotovitel se zavazuje, že veškeré stavební práce budou prováděny s dodržением všech technologických postupů a norem a se zajištěním a plněním podmínek ochrany zdraví při práci, bezpečnosti práce a ochrany životního prostředí.
 4. Součástí díla je rovněž zajištění a předání všech dokladů potřebných k řádnému užívání díla v souladu s obecně závaznými platnými právními předpisy a příslušnými technickými normami (zejména: certifikáty, prohlášení o shodě dodaných materiálů, záruční listy a doklady o provedené likvidaci odpadů apod.).
 5. Zhotovitel se zavazuje zabezpečit na svůj náklad a na své nebezpečí všechna související plnění a práce potřebné k včasnému a řádnému provedení díla (obstará vše, co je k provedení díla potřeba).
 6. Práce nad rozsah díla dle této smlouvy (vícepráce) budou realizovány jen po vzájemné dohodě smluvních stran a na základě jimi podepsaného písemného dodatku.

Čl. II.

Doba a místo plnění

1. Zhotovitel provede dílo nejpozději do 30. dubna 2020.
2. Místo plnění díla: Přijímací středisko Zastávka, Havířská 514, 664 84 Zastávka.

Čl. III.

Cena díla a platební podmínky

1. Cena díla za předmět smlouvy dle nabídky činí:

Cena bez DPH	Cena včetně DPH
595.000,-	719.950,-

(pozn. zhotovitel je plátcem DPH)

2. Celková cena díla dle odst. 1 je pevná a nepřekročitelná, a obsahuje veškeré náklady zhotovitele související s plněním předmětu smlouvy.
3. Zhotovitel je oprávněn vystavit objednateli fakturu na cenu díla po převzetí díla objednatelem. K faktuře musí být přiložen předávací protokol, který byl písemně odsouhlasen odpovědným zaměstnancem objednatele.
4. Faktura musí splňovat náležitosti daňového dokladu dle platných předpisů včetně zákona č. 235/2004 Sb., o dani z přidané hodnoty, ve znění pozdějších předpisů. Splatnost faktury

bude činit 21 dní ode dne jejího prokazatelného doručení objednateli na fakturační adresu, e-mail či do datové schránky uvedené v záhlaví této smlouvy.

5. Objednatel je oprávněn vrátit zhotoviteli ve lhůtě splatnosti fakturu, která nebude obsahovat některou z náležitostí dle odst. 3. a 4. nebo v níž bude některá z těchto náležitostí uvedena nesprávně. Do doby doručení opravené faktury není objednatel v prodlení s úhradou ceny díla. Po doručení opravené faktury objednateli počíná běžet nová lhůta její splatnosti.

Čl. IV.

Podmínky provádění díla

1. Zhotovitel se zavazuje provést dílo s potřebnou péčí, v kvalitě a v rozsahu odpovídajícím požadavku objednatele a v souladu s příslušnými právními předpisy, technickými normami a podmínkami stanovenými dotčenými orgány státní správy. Zhotovitel se zároveň zavazuje provést dílo za vynaložení své veškeré odborné péče a za využití svých veškerých odborných zkušeností a dovedností.
2. Zhotovitel prohlašuje, že ke dni podpisu této smlouvy má uzavřenu pojistnou smlouvu, jejímž předmětem je pojištění odpovědnosti za škody způsobené v souvislosti s jeho podnikatelskou činností, a to na pojistnou částku nejméně ve výši 1.000.000 Kč. Objednatel je oprávněn před podpisem smlouvy i kdykoli v době jejího trvání požadovat od zhotovitele doložení trvání pojištění odpovědnosti.
3. Objednatel vykonává dozor nad prováděním díla a je oprávněn kontrolovat, zda práce jsou prováděny v souladu se smlouvou, podle technických norem a jiných právních předpisů. Na nedostatky zjištěné v průběhu prací neprodleně upozorní zhotovitele.
4. Dozor objednatele není oprávněn zasahovat do činnosti zhotovitele, je však oprávněn dát pracovníkům zhotovitele příkaz přerušit práce, pokud odpovědný zástupce zhotovitele není dosažitelný a je-li ohrožena bezpečnost prováděného díla, život nebo zdraví osob, nebo provádí-li zhotovitel dílo vadně, v rozporu s požadavky a potřebami objednatele.
5. Zhotovitel je povinen při provádění prací respektovat požadavky k zajištění bezpečnosti práce a ochrany zdraví v souladu s obecně závaznými právními předpisy. Použije-li zhotovitel k provádění díla třetí osoby, je povinen zajistit, aby tyto osoby byly odborně způsobilé k činnostem souvisejícím s prováděním díla. Zhotovitel odpovídá za bezpečnost a ochranu zdraví vlastních zaměstnanců nalézajících se v místě provádění díla.

Čl. V.

Předání a převzetí díla

1. Zhotovitel splní svou povinnost provést dílo jeho řádným dokončením a předáním objednateli. O předání a převzetí díla sepiše zhotovitel v součinnosti s objednatelům předávací protokol, ve kterém bude zhodnocena jakost provedených prací, soupis případně zjištěných vad a nedodělků včetně lhůt k jejich odstranění, popř. o jiných právech a povinnostech vyplývajících z odpovědnosti za vady. V závěru protokolu objednatel výslovně uvede, zda předmět díla přijímá, nebo z jakých důvodů dílo odmítá převzít. Předávací protokol podepíše obě smluvní strany, čímž se veškeré údaje o opatřeních a lhůtách v protokolu uvedených považují za dohodnuté, pokud některá ze smluvních stran v protokolu neuvede, že s určitými body protokolu nesouhlasí.
2. Objednatel souhlasí s převzetím dokončeného díla i před uplynutím dohodnutého termínu plnění.
3. Vadou díla se rozumí odchylka v kvalitě, rozsahu a parametrech díla stanovených touto smlouvou, technickými normami a právními předpisy. Nedodělkem se rozumí nedokončené nebo neprovedené práce, dodávky nebo služby oproti rozsahu předmětu plnění dle této smlouvy, podmíněk veřejné zakázky a cenové nabídky zhotovitele.

4. V průběhu realizace díla jsou kontaktními zaměstnanci pro technické záležitosti na straně objednatele: [REDAKCE]
na straně zhotovitele [REDAKCE]

Čl. VI.

Záruka za jakost a odpovědnost za vady díla

1. Zhotovitel odpovídá za to, že dílo bude provedeno dle této smlouvy a dále v souladu s obecně závaznými platnými právními předpisy, a v souladu s technickými podmínkami v době předání.
2. Zhotovitel odpovídá za vady, které má dílo v době jeho předání objednateli.
3. Zhotovitel poskytuje objednateli na dílo záruku, přičemž záruční doba na provedené dílo činí 60 měsíců. Záruční doba počíná běžet dnem předání a převzetí díla bez vad a nedodělků.
4. V případě výskytu vady má objednatel právo požadovat a zhotovitel povinnost bezplatně vady odstranit.
5. Objednatel se zavazuje, že případnou reklamaci uplatní bez zbytečného odkladu po zjištění vady písemně, a to doporučeným dopisem zaslaným s dodejkou na adresu zhotovitele uvedenou v záhlaví této smlouvy nebo datovou zprávou zaslanou do datové schránky zhotovitele, přičemž v této reklamaci uvede, o jakou vadu se jedná a jakým způsobem se vada projevuje.
6. Zhotovitel se zavazuje zahájit odstraňování písemně reklamované vady v co nejkratší technicky možné lhůtě od uplatnění reklamace objednatelům, nejpozději však do 7 dnů ode dne doručení reklamace zhotoviteli.
7. Zhotovitel se dále zavazuje odstranit písemně reklamované vady v co nejkratší technicky možné lhůtě, nejdéle však do 30 ti dnů ode dne uplatnění reklamace.
8. V případě uplatnění reklamace se objednatel zavazuje zpřístupnit bezúplatně a bez zbytečného odkladu zhotoviteli místo reklamace v rozsahu nutném pro odstranění reklamované vady.
9. Není-li touto smlouvou ujednáno jinak, použijí se při uplatňování práv a povinností z odpovědnosti za vady příslušná ustanovení občanského zákoníku.

Čl. VII.

Smluvní pokuta, úroky z prodlení a odstoupení od smlouvy

1. V případě prodlení zhotovitele s dokončením a předáním díla v termínu dle čl. II. odst. 1. této smlouvy, je zhotovitel povinen zaplatit objednateli smluvní pokutu ve výši 0,5 % z celkové ceny díla bez DPH, za každý započatý den prodlení až do řádného dokončení a předání díla.
2. Objednatel je dále oprávněn uplatnit smluvní pokutu ve výši 500,-Kč za každý den prodlení zhotovitele s odstraňováním vad díla (viz čl. VI. odst. 6 a 7).
3. Zaplacením smluvní pokuty není dotčen nárok objednatele na náhradu škody.
4. Nezaplatí-li objednatel cenu díla včas, je povinen zaplatit zhotoviteli úrok z prodlení v zákonné výši.
5. Smluvní pokuta a úroky z prodlení jsou splatné do 10 kalendářních dnů ode dne jejich písemného uplatnění.
6. Objednatel je oprávněn od této smlouvy odstoupit v případě, že:
 - a) zhotovitel je v prodlení s předáním díla delším jak 30 dnů,
 - b) zhotovitel neodstraní vady ve stanovené lhůtě,
 - c) dílo neplní kvantitativní a kvalitativní požadavky.
7. Zhotovitel je oprávněn od smlouvy odstoupit v případě, že objednatel bude s úhradou oprávněně vystavené a objednateli řádně doručené faktury v prodlení po dobu delší než 60 kalendářních dnů.

8. Odstoupení od této smlouvy se děje písemným projevem vůle odstupující strany formou doporučeného dopisu nebo datovou zprávou do datové schránky a nabývá účinnosti dnem doručení druhé smluvní straně. V případě, že doporučený dopis o odstoupení nebude adresátem převzat, má se za to, že doporučený dopis o odstoupení byl doručen pátým dnem od uložení tohoto dopisu u poskytovatele poštovních služeb.
9. Účinky odstoupení nastávají okamžikem doručení druhé smluvní straně.

VIII.

Povinnost mlčenlivosti a ochrana osobních údajů

1. Zhotovitel se zavazuje zachovávat ve vztahu k třetím osobám mlčenlivost o informacích, které při plnění této smlouvy získá od objednatele, nezprostí-li ho objednatel této povinnosti.
2. V případě, že při plnění předmětu této smlouvy přijde zhotovitel do styku s osobními údaji objednatele, zavazuje se k jejich ochraně v souladu s nařízením Evropského parlamentu a Rady (EU) 2016/679 ze dne 27. dubna 2016 o ochraně fyzických osob v souvislosti se zpracováním osobních údajů a o volném pohybu těchto údajů a o zrušení směrnice 95/46/ES (dále jen „nařízení“) a souvisejícími vnitrostátními předpisy.
3. Zhotovitel bere na vědomí, že objednatel jakožto správce nakládá v souvislosti s uzavíráním smlouvy či plněním vyplývajícím z této smlouvy s jeho osobními údaji podle nařízení a vnitrostátních předpisů. Zejména se jedná o identifikační a adresní údaje. Objednatel zpracovává osobní údaje zhotovitele bez potřeby souhlasu na základě nezbytnosti pro plnění smlouvy. Podrobné informace o zpracování osobních údajů jsou dostupné na internetových stránkách www.suz.cz, případně je možno o ně zažádat elektronicky na adrese  či písemně na adrese uvedené v záhlaví smlouvy.
4. Povinnost dle odst. 1 a 2 tohoto článku platí bez ohledu na ukončení účinnosti této smlouvy. V případě porušení této povinnosti zhotovitel odpovídá za škodu tímto porušením vzniklou.

Čl. IX.

Závěrečná ustanovení

1. Tato smlouva je vyhotovena ve dvou výtiscích s platností originálu, z nichž každá smluvní strana obdrží po jednom výtisku.
2. Ve vztazích touto smlouvou založených, avšak výslovně neupravených, se smluvní strany řídí občanským zákoníkem.
3. Doručovacími adresami pro poštovní zásilky se rozumí adresy uvedené v záhlaví této smlouvy. V případě změny adresy je účastník, u něhož ke změně adresy došlo, povinen tuto změnu písemně sdělit druhé straně doporučeným dopisem nebo datovou zprávou zaslanou do datové schránky.
4. V případě nesplnění této povinnosti se doručovací adresou rozumí posledně uvedená adresa a na této adrese platí, že dopis se považuje za doručený uplynutím pátého dne ode dne jeho uložení u poskytovatele poštovních služeb.
5. Smluvní strany prohlašují, že si tuto smlouvu přečetly, že rozumí jejímu obsahu a že tento obsah odpovídá jejich pravé a svobodné vůli prosté omylu, což níže stvrzují vlastnoručními podpisy svých zástupců.
6. Tato smlouva nabývá účinnosti dnem zveřejnění v registru smluv dle zákona č. 340/2015 Sb., o zvláštních podmínkách účinnosti některých smluv, uveřejňování těchto smluv a o registru smluv (dále jen „zákon o registru smluv“).
7. Smluvní strany souhlasí se zveřejněním smlouvy v registru smluv, dle zákona o registru smluv. Zveřejnění provede objednatel.
8. Stane-li se některé ustanovení této smlouvy neplatným nebo neúčinným, platnost či účinnost ostatních ustanovení smlouvy tím zůstává nedotčena.

9. Jakékoliv změny této smlouvy mohou být provedeny pouze v písemné formě vzestupně číslovanými dodatky podepsanými oběma smluvními stranami.

Příloha č. 1 Tabulka oken a dveří

Příloha č. 2 Objekt č. 37 – půdorys

Příloha č. 3 Zavazná nabídka zhotovitele

V Praze dne 4.2.2020



Mgr. et Mgr. Pavel Bacík

ředitel SUZ MV

(objednatel)



V Kuřimi dne 27.1.2020



Ing. Tomáš Mazel

jednatel

(zhotovitel)

OKNOSTYL group s.r.o.

Tišnovská 2029/51, 664 34 Kuřim

IČ: 27689719

DIČ: CZ27689719

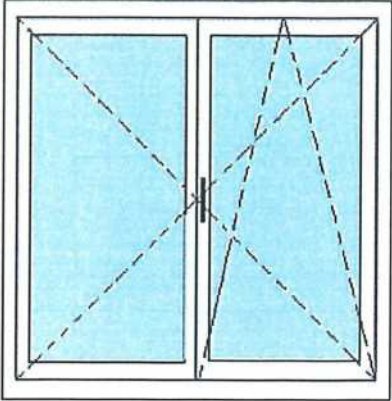
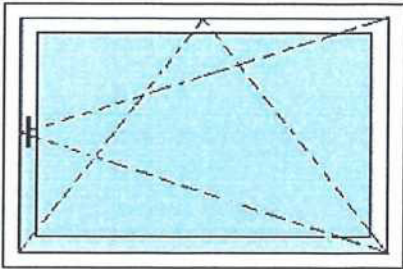

TABULKA OTVOROVÝCH VÝPLNÍ OBJEKT Č. 37

ODKAZ	POPIS	ROZMĚR	PODLAŽÍ			ks
			1NP	2NP	3NP	
1	 <p>Okno plastové s izolačním dvojsklem dvoukřídlé, bez středového sloupku otvíravé / otvíravé - sklopné s mikroventilací $U_w \leq 1,2 \text{ W/m}^2\text{K}$ vnitřní parapet plastový v bílé barvě š. 180 mm venkovní parapet z pozinkovaného plechu s povlakem v barvě bílé š. 200 mm žaluzie v barvě bílé</p>	š. 1200 mm v. 1500 mm	15	22	22	59
		sítky	8	11	14	33
		žaluzie	15	22	22	59
		bezpečnostní folie		1		
2	 <p>Okno plastové s izolačním dvojsklem jednokřídlé otvíravé / sklopné s mikroventilací $U_w \leq 1,2 \text{ W/m}^2\text{K}$ vnitřní parapet plastový v bílé barvě š. 180 mm venkovní parapet z pozinkovaného plechu s povlakem v barvě bílé š. 200 mm</p>	š. 1200 mm v. 900 mm	10	4	4	18
		sítky	3	4	4	11
		chinchila	10	4	4	18

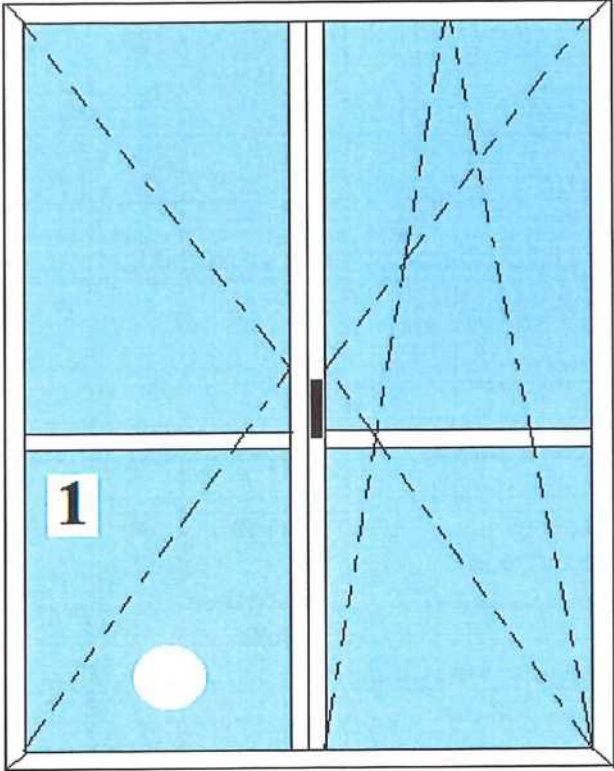
ODKAZ	POPIS	PODLAŽÍ			ks
		1NP	2NP	3NP	
3	<p style="text-align: center;">Balkonové dveře dvoukřídle</p> <div style="text-align: center;">  </div> <p style="text-align: center;">rozměr balkonových dveří 1450/2100</p> <p>plastové, bílé barvy dvoukřídle otvíravé dovnitř otvíravé-sklopné s mikroventilací</p> <p>izolační čiré dvojsklo - parametr $U_d \leq 1,2W/m^2K$</p> <p>1 Ve spodní části balkonových dveří bude dvojsklo s kruhovým otvorem. Kolem otvoru stejné těsnění jako na okrajích skel, dvojsklo je vakuované.</p> <p>otvor 135mm - umístění klimatizace v letních měsících na zimu - záslepka</p>		2	2	4

ODKAZ

POPIS

4

VCHODOVÉ DVEŘE na severní straně objektu

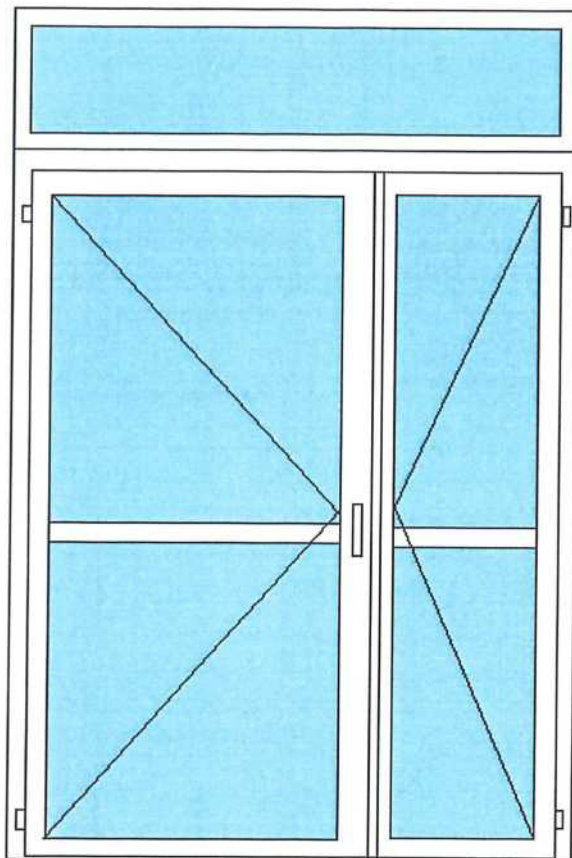

rozměr vnějších dveří 1500/2400

pevný nadsvětlík 1500/300

plastové, bílé barvy
dvoukřídle, aktivní křídlo 900mm
otvíravé ven
izolační čiré dvojsklo - parametr $U_d \leq 1,2W/m^2K$

OBJEKT Č.37

1.NADZEMNÍ PODLAŽÍ

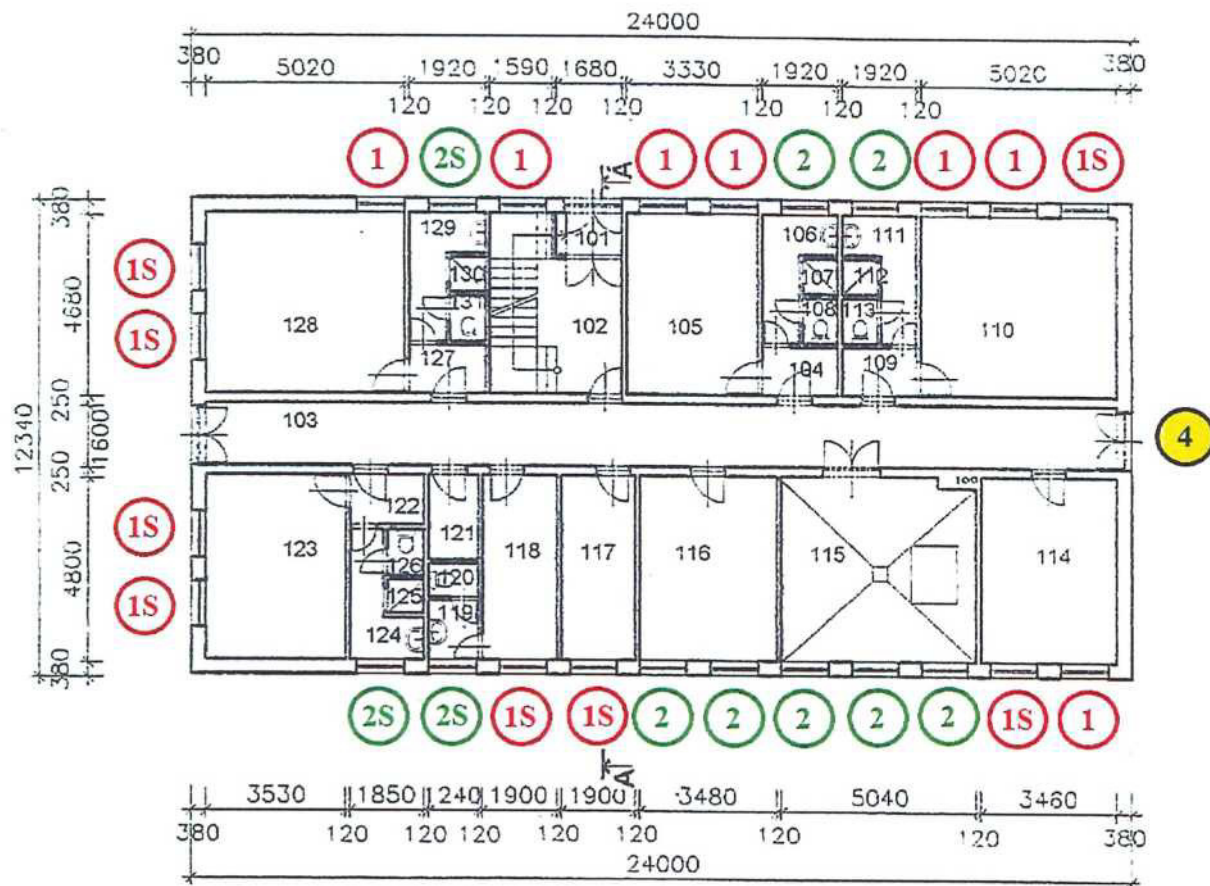

LEGENDA:

- 1** 1200/1500 7ks
- 1S** 1200/1500, síťky 8ks
ve všech oknech 1200/1500 - budou žaluzie
- 2** 1200/900 7ks
- 2S** 1200/900, síťky 3ks
ve všech oknech 1200/900 - bude výplň chinchila
- 4** vchodové dveře

OBJEKT Č.37

2.NADZEMNÍ PODLAŽÍ

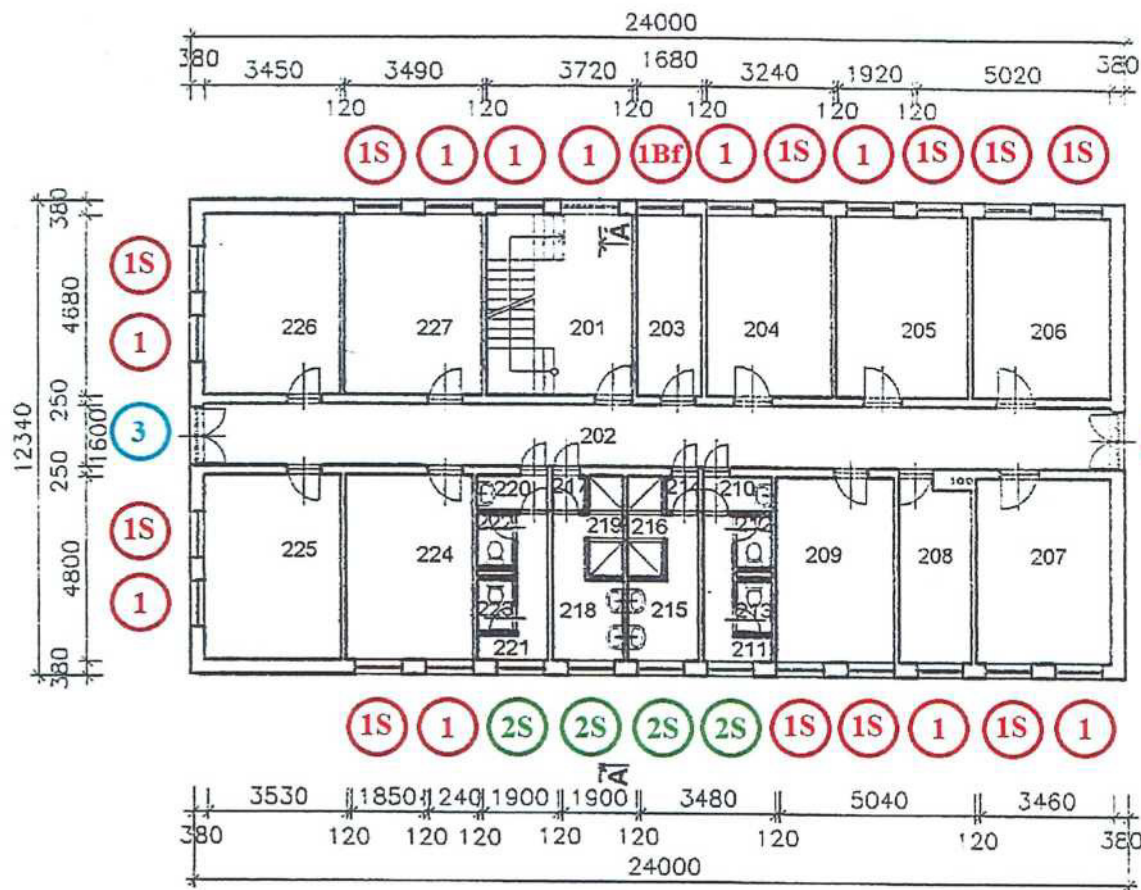

LEGENDA:

- 1** 1200/1500 10ks
- 1S** 1200/1500, síťky 11ks
- 1Bf** bezpečnostní fólie 1ks
ve všech oknech 1200/1500 - budou žaluzie
- 2S** 1200/900, síťky 4ks
ve všech oknech 1200/900 - bude výplň chinchila
- 3** balkónové dveře 2ks

OBJEKT Č.37

3.NADZEMNÍ PODLAŽÍ

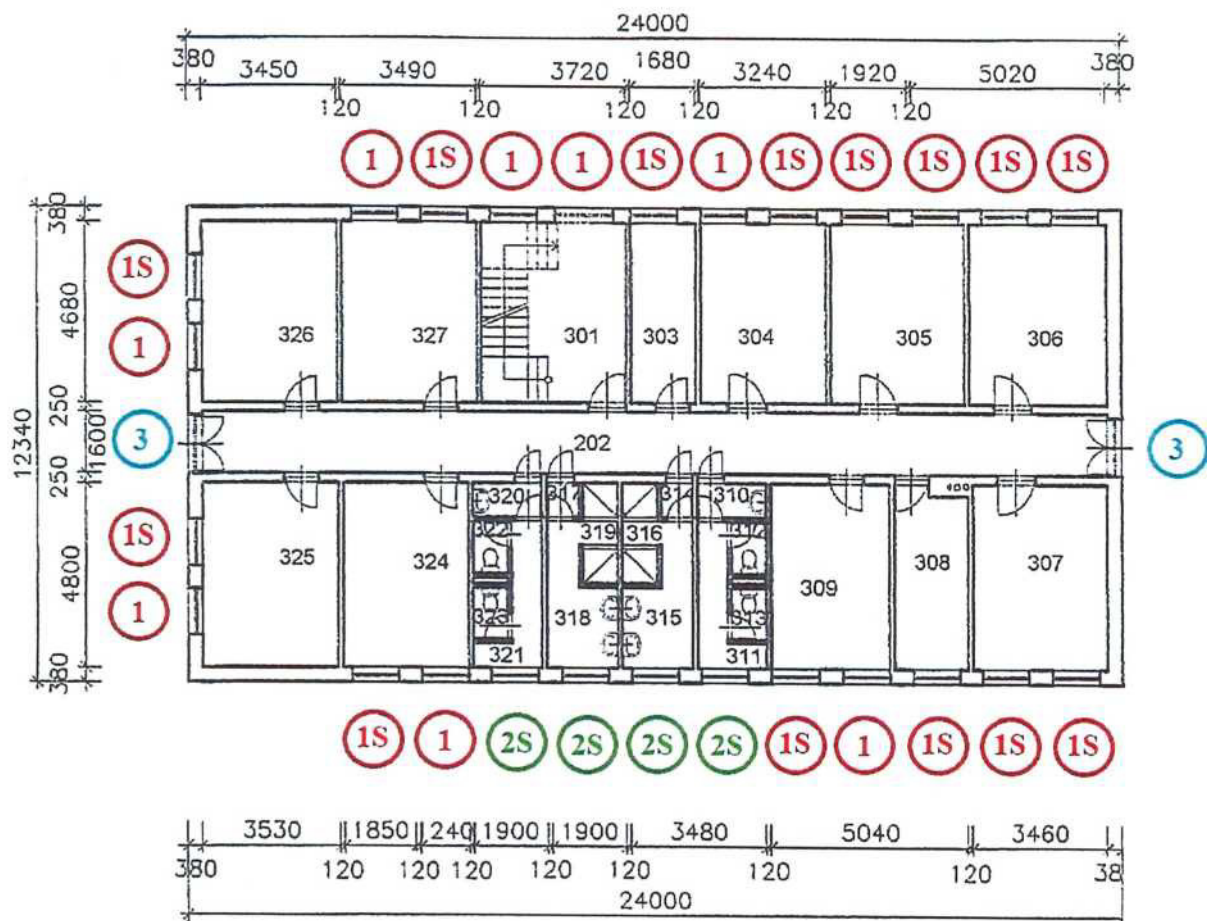

LEGENDA:

- 1** 1200/1500 8ks
- 1S** 1200/1500, síťky 14ks
ve všech oknech 1200/1500 - budou žaluzie
- 2S** 1200/900, síťky 4ks
ve všech oknech 1200/900 - bude výplň chinchila
- 3** balkónové dveře 2ks



OKNO STYL

Mezi nebem a zemí. Dokonalá okna

20 LET ZKUŠENOSTI
180 000 PRODANÝCH OKEN A DVEŘÍ
44 000 OBSLOŽENÝCH ZÁKAZNÍKŮ

CENOVÁ NABÍDKA

11/19/78

DODAVATEL: OKNOSTYL group s.r.o. Tišnovská 51, 664 34 Kuřim IČ: 27689719, DIČ: CZ27689719 www.oknostyl.cz Kontaktní osoba Tišnovská 2029/51, 66434 Kuřim 	ODBĚRATEL: VZ_PřS Zastávka - výměna otvorových výplní v obj.č.37 T: E:
--	---

Vážení,
nabízíme vám okna, která změní váš pohled na svět. Budete se rádi dívat, jak na domě vypadají a ještě raději uvidíte, jak přes ně vypadá svět venku. Naše plastová okna vám přinesou komfort a bezpečí. V teple a v klidu domova, bez průvanu a bez hluku zvenčí, se s našimi okny budete každý den cítit skvěle.

Stačí se na nás spolehnout. Jsme pro vás jistotou, že budete mít kvalitní a krásná okna, přesně podle vašich představ.

Víme, co od nás očekáváte a rádi vám to nabídneme. Garantujeme vám kvalitu a současně nízkou cenu. Vaši objednávku vyřídíme spolehlivě od začátku do konce k vaší plné spokojenosti. V naší firmě se vám vždy bude někdo věnovat, vždy tu bude někdo jen pro vás.

S okny, která si od nás pořídíte, ušetříte čas i peníze. Díky moderním výrobním technologiím naše okna dobře izolují a vy tak budete šetřit svoje peníze za vytápění. Kvalita použitých materiálů našich oken vám zajišťuje jejich dlouhou životnost a stálý vzhled.

A těšit vás bude i snadná péče. Perfektně hladké plochy skel i profilů jdou čistit snadno, bez zbytečné námahy a bez speciálních prostředků. Vaše okna budou vypadat stále jako nová. Šetřete si svůj čas i peníze pro sebe. S okny od OKNOSTYLU vám zůstane obojí.

Nabízíme vám:

**6-ti komorový
PREMIUM klasik**

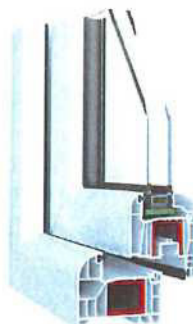

vaše sleva

www.oknostyl.cz



Položka č. 1

33 ks

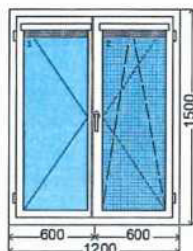

vnitřní pohled (interiér)

Systém:	6-ti komorový PREMIUM klasik
Barva výrobku:	Bílá oboustranně
Typ zasklení:	4/16A/4S1 dvojsklo (U=1,0) Meziskelní (distanční) rámeček (1,2)
Kování:	Celoobvodové kování Winkhaus activPilot
Rozměry:	š. 1200 / v. 1500
Cena výrobku:	3 152 CZK
Cena za počet:	104 006 CZK

Žaluzie EURO Style Opal: barva:1	66 ks	9 146 CZK
Parapet hliníkový ohýbaný: Vyložení 210 mm délka:1200 mm , barva:Al Bílá	33 ks	9 086 CZK
Parapet PVC: Skutečné vyložení:200 mm , délka:1200 mm , barva:PVC Bílá	33 ks	8 368 CZK
Pevné okenní síť: barva:Síť okenní bílá (1)	33 ks	12 153 CZK
Klika: Standardní klika hliníková (Barva RAL)	33 ks	0 CZK* započteno do ceny výrobku

Položka č. 2

1 ks

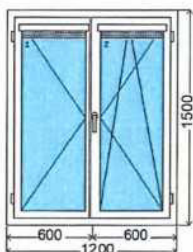

vnitřní pohled (interiér)

Systém:	6-ti komorový PREMIUM klasik
Barva výrobku:	Bílá oboustranně
Typ zasklení:	Bezpečnostní dvojsklo Ug=1,2 (33.1/14A/4TPS) Teplý meziskelní (distanční) rámeček (1,2)
Kování:	Celoobvodové kování Winkhaus activPilot
Rozměry:	š. 1200 / v. 1500
Cena výrobku:	4 261 CZK
Cena za počet:	4 261 CZK

Žaluzie EURO Style Opal: barva:1	2 ks	277 CZK
Parapet hliníkový ohýbaný: Vyložení 210 mm délka:1200 mm , barva:Al Bílá	1 ks	275 CZK
Parapet PVC: Skutečné vyložení:200 mm , délka:1200 mm , barva:PVC Bílá	1 ks	254 CZK
Klika: Standardní klika hliníková (Barva RAL)	1 ks	0 CZK* započteno do ceny výrobku

Položka č. 3

25 ks

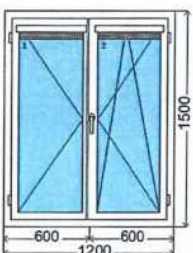

vnitřní pohled (interiér)

Systém:	6-ti komorový PREMIUM klasik
Barva výrobku:	Bílá oboustranně
Typ zasklení:	4/16A/4S1 dvojsklo (U=1,0) Meziskelní (distanční) rámeček (1,2)
Kování:	Celoobvodové kování Winkhaus activPilot
Rozměry:	š. 1200 / v. 1500
Cena výrobku:	3 152 CZK
Cena za počet:	78 793 CZK

Žaluzie EURO Style Opal: barva:1	50 ks	6 929 CZK
Parapet hliníkový ohýbaný: Vyložení 210 mm délka:1200 mm , barva:Al Bílá	25 ks	6 883 CZK
Parapet PVC: Skutečné vyložení:200 mm , délka:1200 mm , barva:PVC Bílá	25 ks	6 339 CZK
Klika: Standardní klika hliníková (Barva RAL)	25 ks	0 CZK* započteno do ceny výrobku

Položka č. 4

11 ks

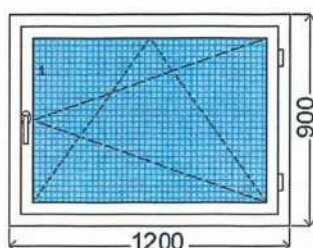

vnitřní pohled (interiér)

Systém:	6-ti komorový PREMIUM klasik
Barva výrobku:	Bílá oboustranně
Typ zasklení:	4/16A/4S1 dvojsklo (U=1,0) Ornament Chinchila Teplý meziskelní (distanční) rámeček (1)
Kování:	Celoobvodové kování Winkhaus activPilot
Rozměry:	š. 1200 / v. 900
Cena výrobku:	2 556 CZK
Cena za počet:	28 112 CZK

Parapet hliníkový ohýbaný: Vyložení 210 mm délka:1200 mm , barva:Al Bílá

11 ks

3 029 CZK

Parapet PVC: Skutečné vyložení:200 mm , délka:1200 mm , barva:PVC Bílá

11 ks

2 789 CZK

Pevné okenní síť: barva:Síť okenní bílá (1)

11 ks

3 735 CZK

Klika: Standardní klika hliníková (Barva RAL)

11 ks

0 CZK* započteno do ceny výrobku

Položka č. 5

7 ks

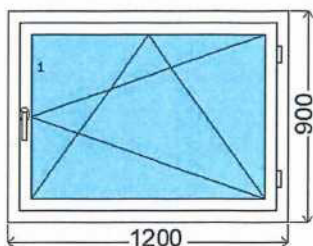

vnitřní pohled (interiér)

Systém:	6-ti komorový PREMIUM klasik
Barva výrobku:	Bílá oboustranně
Typ zasklení:	4/16A/4S1 dvojsklo (U=1,0) Ornament Chinchila Teplý meziskelní (distanční) rámeček (1)
Kování:	Celoobvodové kování Winkhaus activPilot
Rozměry:	š. 1200 / v. 900
Cena výrobku:	2 556 CZK
Cena za počet:	17 889 CZK

Parapet hliníkový ohýbaný: Vyložení 210 mm délka:1200 mm , barva:Al Bílá

7 ks

1 927 CZK

Parapet PVC: Skutečné vyložení:200 mm , délka:1200 mm , barva:PVC Bílá

7 ks

1 775 CZK

Klika: Standardní klika hliníková (Barva RAL)

7 ks

0 CZK* započteno do ceny výrobku

Položka č. 6

4 ks

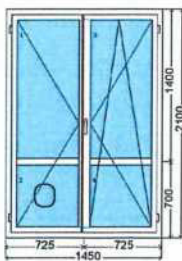

vnitřní pohled (interiér)

Systém:	6-ti komorový PREMIUM klasik
Barva výrobku:	Bílá oboustranně
Typ zasklení:	4/16A/4S1 dvojsklo (U=1,0) Teplý meziskelní (distanční) rámeček (1,2,3,4)
Kování:	Celoobvodové kování Winkhaus activPilot
Rozměry:	š. 1450 / v. 2100
Cena výrobku:	6 172 CZK
Cena za počet:	24 688 CZK

Klika: Standardní klika hliníková (Barva RAL)

4 ks

0 CZK* započteno do ceny výrobku

Kruhový otvor klíma + záslepka v ceně výrobku



Položka č. 7

1 ks

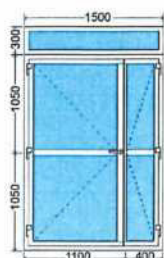

vnější pohled (exteriér)

Spojovací profil: Spoj pérový

Klíka: Klíka - koule barva:

Systém:	Ideal 4000
Barva výrobku:	Bílá oboustranně
Typ zasklení:	Dvojsklo 4/16/4 U=1.1W/m2K, Ar, TR Teplý rámeček Ultimate šedý (A1,B1,B2,B3,B4)
Kování:	G-U (alternativně MACO)
Rozměry:	š. 1500 / v. 2400
Cena výrobku:	19 690 CZK
Cena za počet:	19 690 CZK

1 ks 2 044 CZK* započteno do ceny výrobku

CENOVÁ NABÍDKA**11/19/78**

Cena výrobků celkem (okna a dveře)	277 439 CZK
Demontáž dřevěných prvků celkem	15 980 CZK
Ekologická likvidace jednoduchých oken celkem	21 595 CZK
Montáž plastových oken a dveří celkem	72 423 CZK
Montáž SWS systému parozábran (Int. + Ext.) celkem	37 871 CZK
Vnitřní zednické práce obyčejné celkem	56 147 CZK
Zednické zapravení vnějších špalet 3 - 6 cm (bm) celkem	33 507 CZK
Výmalba špalety kolem oken, barva bílá, jeden nános (m2) celkem	7 071 CZK
Žaluzie celkem	16 352 CZK
Parapet vnější celkem	21 201 CZK
Parapet vnitřní celkem	19 525 CZK
Sít celkem	15 889 CZK
Cena celkem bez DPH	595 000 CZK
DPH 21%	124 950 CZK
Cena celkem s DPH	719 950 CZK

Cenová nabídka, zaměření a odborná konzultace zdarma.**PLATEBNÍ PODMÍNKY:**

Dle SOD

DODACÍ PODMÍNKY:

Dle SOD

NENI-LI UVEDENO JINAK: Veškeré výšky jsou uvedené bez podkladních profilů 30mm. Rozměry v milimetrech. Pohled zevnitř. Ceny platí pouze v případě realizace zakázky jako celku. Cena za zednické zapravení obsahuje zapravení vnitřního ostění a případné zatáhnutí akrylem z vnější strany a materiál spojený s těmito pracemi.

POZNÁMKA:

Z technických důvodů se může grafické vyobrazení, nebo popisky lišit od zadávací dokumentace. Cenová nabídka však plně obsahuje a akceptuje veškeré požadavky zadavatele uvedené na profilu zadavatele k předmětné zakázce a to včetně zveřejněných dodatečných informací.

Firma Oknostyl group s.r.o. zajišťuje kompletní realizace. Snažíme se vždy přizpůsobit individuálním požadavkům každého zákazníka. Dodržujeme sjednané termíny. Díky úzké spolupráci přímo s výrobcem a profesionálnímu přístupu zaměstnanců je naše práce efektivní, levná a rychlá, nikdy však na úkor kvality. Kvalita našich oken a dveří vás přesvědčí. Stejně jako náš servis, který všem zákazníkům poskytujeme. **Záruční doba na okna a dveře od naší firmy je 60 měsíců.** Během záruční doby máte nárok na řešení všech problémů, pokud by se nějaké vyskytly. Navíc všem našim zákazníkům poskytujeme zvýhodněný pozáruční servis po celou dobu životnosti dodaných výrobků. Obrátte se na nás s klidem a důvěrou, jsme tu pro vás k vaší úplné spokojenosti. Pokud vás naše nabídka oslovila, neváhejte nás kontaktovat. Rádi vám poskytneme doplňující informace o našich produktech i cenových nabídkách. Kontaktujte nás prosím na uvedených telefonních číslech nebo e-mailu.

DNE:

5.1.2020

ZPRACOVAL:

Ing. Jana. Pařilová



Plastová okna



✓ **DOPORUČUJEME**
maximální poměr cena / kvalita
v dané kategorii

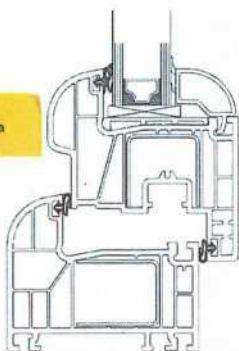

✓ **DOPORUČUJEME**
maximální poměr cena / kvalita
v dané kategorii

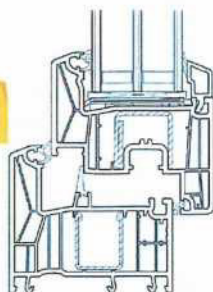

✓ **MALÁ**
stavební hloubka

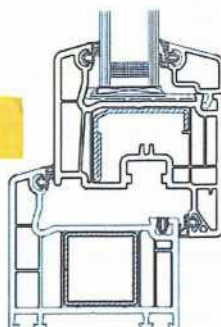

✓ **DOPORUČUJEME**
nejlepší systém na současném trhu

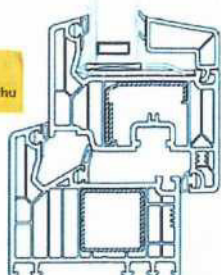

Okna jsou vyráběna na moderních automatizovaných linkách německé společnosti Urban GmbH & Co. Maschinenbau KG a Weinig Unicontrol.

www.oknostyl.cz

20
LET ZKUŠENOSTI 180 000
44 000 PRODANÝCH OKEN A DVEŘÍ
OBSLUŽENÝCH ZÁKAZNÍKŮ

Oknostyl PREMIUM round line a klasik

- vysoký poměr ceny a kvality (nízké pořizovací náklady, vysoká užitná hodnota)
- okna vhodná pro rekonstrukce i novostavby
- šestikomorová okna z čistého prvoplastu
- stavební hl. 80mm, U_f rámu s výztuhou = 1,1 W/m²K
- elegantní, moderní, zaoblený design s přesazeným křídlem – okapnicí (u provedení round line), rovné křídlo u varianty „klasik“
- 2 vkládaná vyměnitelná dorazová těsnění EPDM
- zasklení izolačním dvojsklem $U_g=1.0$ W/m²K (Nerez nebo TGI)
- možnost zasklení trojsklem $U_g=0.7$ W/m²K (Nerez nebo TGI)
- prostup tepla celým oknem $U_w=0.89 - 1.2$ W/m²K (dle použitého skla)
- celoobvodové kování Winkhaus activPilot
- pozinkovaná výztuha 1,25 – 2 mm (ve všech částech rámu i křídla)
- 22 barevných odstínů a imitací dřeva

Rehau Syngo

- okna a dveře s výbornými izolačními parametry
- jedna z nejmodernějších konstrukcí profilu na trhu
- ideální pro novostavby, rekonstrukce i nízkoenergetické budovy
- 7mi komorový rámový profil
- Prémiové kování Winkhaus activPilot
- stavební hloubka 80 mm
- 2 dorazová a 1 středové těsnění z EPDM
- celkové U_w až 0,72 W / m²K
- standardní zasklení trojsklem U_g 0,5 W / m²K
- výběr z 24 barevných dekorů
- 2 varianty okenního křídla, varianta Elegance s přesazeným křídlem

Oknostyl Veka PERFECTLINE

- moderní okna vhodná pro novostavby i rekonstrukce
- 5 komorová konstrukce rámu i křídla
- stavební hloubka 70 mm
- U_w 1.1 s dvojsklem U_g 1,0, U_w 0,93 s trojsklem U_g 0,7
- profilová třída „A“ s tloušťkou stěn min 3 mm
- moderní funkcionalistický design
- 2 dorazová těsnění z EPDM
- standardní zasklení izolačním dvojsklem 4/16/4,
- možnost osazení trojsklem 4/12/4/12/4, $U_g=0,7$
- celoobvodové kování Maco MultiMatic
- výběr z 55 barevných dekorů Veka

Veka Softline 82

- špičková okna pro moderní novostavby a náročné rekonstrukce
- 7 mi komorová konstrukce rámu
- stavební hloubka 82 mm
- profil třídy „A“
- celkové U_w 0,74 s trojsklem U_g 0,5 W/m²K
- dvě dorazová a jedno středové těsnění ve třech možných barvách
- celoobvodové kování Maco MultiMatic
- výběr z 55 barevných dekorů Veka
- standardní zasklení izolačním trojsklem
- pozinkovaná výztuha s tloušťkou až 3 mm
- komplexní profilový systém pro okna, dveře a portály