

SMLOUVA O POSKYTNUTÍ SLUŽEB

(dále též „smlouva“)

Česká republika – Hasičský záchranný sbor Zlínského kraje

Sídlo: Přílucká 213, 760 01 Zlín
Kontaktní adresa: Přílucká 213, 760 01 Zlín
IČO: 70887306
DIČ: CZ70887306, není plátcem DPH

Bankovní spojení:

Číslo účtu:

Zastoupená:

Kontaktní osoba:

E-mail:

Telefon:

Fax:

(dále také „zadavatel“)

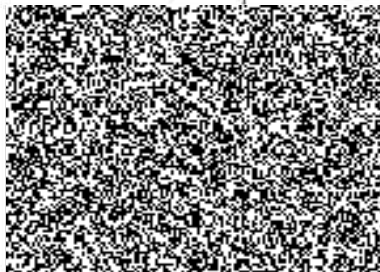

a

Obchodní firma /název/jméno a příjmení

HOTEL ODRA s.r.o.

Sídlo/místo podnikání/

739 14 Ostravice č.ev.327

popřípadě místo trvalého pobytu:

Kontaktní adresa:

Ostravice č. ev.327

IČO:

25354043

DIČ:

CZ.25354043

Jejíž jménem jedná:

Bankovní spojení:

Číslo účtu:

Kontaktní osoba:

E-mail:

Telefon:

Fax:



zapsaná v obchodním rejstříku vedeném Krajským soudem v Ostravě, oddíl C, vložka 14765

(dále také „dodavatel“)

uzavřeli následující smlouvu v souladu s ustanovením § 1746 odst. 2 zákona č. 89/2012 Sb., občanský zákoník.

I. Úvodní prohlášení

1. Dodavatel prohlašuje, že splňuje léčebné, ubytovací a stravovací standardy, specifikované v příloze č. 1 a č. 2 této smlouvy (specifikace), udržuje vybavenost nabízeného lázeňského zařízení a poskytování služeb na úrovni jím deklarované.

II. Předmět smlouvy

1. Předmětem této smlouvy je zabezpečení ozdravných pobytů formou tělesných a rehabilitačních aktivit pro příslušníky a příslušnice HZS Zlínského kraje v roce 2020 (dle přílohy č. 1 a č. 2 této smlouvy) v souladu s ustanovením § 80 zákona č. 361/2003 Sb., o služebním poměru příslušníků bezpečnostních sborů, ve znění pozdějších předpisů.
2. Ozdravné pobyty budou uskutečněny v průběhu roku 2020 v turnusech o délce 14ti kalendářních dnů (13 nocí) nebo 7mi kalendářních dnů (6 nocí). Bližší určení počtu poukazů a termíny jednotlivých ozdravných pobytů budou dohodnuty mezi zadavatelem a dodavatelem po uzavření této smlouvy.
3. Dále je předmětem smlouvy úprava vzájemných práv a povinností pro poskytování ozdravných pobytů, lázeňských, léčebných, rehabilitačních, ubytovacích a stravovacích služeb.

III. Rozsah poskytovaných služeb

1. Dodavatel zajistí účastníkům ozdravných pobytů:
 - rehabilitační péči,
 - ubytování
 - celodenní stravování (stravování začíná v den příjezdu obědem a je ukončeno v den odjezdu snídaní).
2. Dodavatel zajistí, aby úroveň poskytovaných služeb byla v souladu se specifikací ozdravných pobytů, která tvoří přílohu této smlouvy.
3. Dodavatel bude poskytovat ozdravné pobyty v následujícím lázeňském zařízení:
HOTEL ODRA s.r.o., Ostravice č.ev. 327

IV. Počty poukazů a nástupní termíny

1. Nástupní termíny, lázeňská zařízení a počty poukazů jsou blíže specifikovány v příloze smlouvy.

V. Cenová a platební ujednání

1. Cena za jeden 14 denní poukaz je 10 290,- Kč bez DPH, tedy 10 290,- Kč s DPH při 0 % sazbě DPH.
Cena za jeden 7 denní poukaz je 5 145,-Kč bez DPH, tedy 5 145,-Kč s DPH při 0% sazbě DPH.
Celková cena za plnění smlouvy (při předpokládaném počtu 24 poukazů 14 denních a 43 poukazů 7 denních) je stanovena dohodou na 468 195,- Kč bez DPH, tedy 468 195,- Kč s DPH při 0% sazbě DPH. Zadavatel se nezavazuje po dobu trvání smlouvy uvedený počet ozdravných pobytů vyčerpat.
Cena zahrnuje veškeré náklady potřebné k realizaci ozdravného pobytu.
2. Platby budou prováděny v korunách českých na základě faktur. Dodavatel předloží zadavateli faktury za poskytnuté služby nejpozději do 14. dne měsíce následujícího po měsíci, ve kterém poskytl a ukončil realizaci ozdravného pobytu. Faktury budou vystavovány ve dvojím vyhotovení.
3. Faktury budou obsahovat číslo jednacích smlouvy o poskytnutí služeb, všechny údaje uvedené v ustanovení § 28 zákona č. 235/2004 Sb., o dani z přidané hodnoty, ve znění pozdějších předpisů a ustanovení § 435 zákona č. 89/2012 Sb.
4. Faktury jsou splatné do 30 kalendářních dnů ode dne jejich doručení zadavateli. Faktury za plnění ozdravných pobytů v prosinci (pobyty, které též budou do 16. prosince ukončeny) daného roku budou předloženy do 16. prosince daného roku, faktury předložené po tomto termínu budou splatné do 60 kalendářních dnů ode dne doručení zadavateli.
5. Zadavatel je oprávněn do data splatnosti vrátit fakturu, která neobsahuje výše uvedené náležitosti, nebo která obsahuje jiné cenové údaje, nebo jiný druh služeb než jsou dohodnuté ve smlouvě. Doba splatnosti nově vystavené faktury začíná znovu běžet ode dne jejího doručení zadavateli.
6. Faktura je považována za proplacenou odepsáním příslušné částky z účtu zadavatele, což musí zadavatel v případě pochybností náležitě prokázat.

VI. Ostatní ujednání

1. Dodavatel odpovídá za odbornou úroveň poskytovaných služeb v rozsahu daném obecně závaznými předpisy a specifikací ozdravných pobytů v této smlouvě.
2. Dodavatel neodpovídá za výběr účastníků ozdravných pobytů ani za jejich dopravu do a z příslušného lázeňského zařízení.
3. Zadavatel si do doby nástupu účastníka ozdravného pobytu vyhrazuje právo vyslat náhradníka. V takovém případě bude změna neprodleně oznámena dodavateli.
4. Dodavatel se zavazuje do dvou dnů po nástupním termínu oznámit zadavateli nenastoupení vyslaného účastníka.

VII. Sankční ujednání

1. Dodavatel je oprávněn požadovat na zadavateli úrok z prodlení za nedodržení termínu splatnosti faktury ve výši 0,05% z fakturované částky za každý byt i započatý den prodlení.
2. Zadavatel je oprávněn požadovat na dodavateli smluvní pokutu ve výši 3.000,- Kč za každé porušení podmínek uzavřené smlouvy. V případě takového zjištění uplatní zadavatel proti dodavateli porušující

podmínku smluvní pokutu a zároveň ho písemně vyzve k odstranění příčiny porušující podmínku uzavřené smlouvy.

3. Úrok z prodlení a smluvní pokuta jsou splatné do třiceti (30) kalendářních dní od data, kdy byla povinné straně doručena písemná výzva k jejich zaplacení oprávněnou stranou, a to na účet oprávněné strany uvedený v písemné výzvě. Ustanovením o smluvní pokutě není dotčeno právo oprávněné strany na náhradu škody v plné výši.
4. Úhrada za škody a ztráty způsobené v průběhu ozdravného pobytu dodavatelé účastníkem ozdravného pobytu budou vymáhány přímo od daného účastníka.

VIII. Doba platnosti a zánik smlouvy

1. Tato smlouva je uzavřena na dobu určitou, a to ode dne jejího podpisu oběma smluvními stranami do 31.12.2020.
2. Smlouva zaniká před uplynutím výše zmíněné doby:
 - písemnou dohodou smluvních stran
 - písemným odstoupením od smlouvy z důvodu jejího podstatného porušení, jímž je např. nedodržení kritérií specifikace ozdravného pobytu ze strany dodavatele nebo neuhrazení řádně a oprávněně fakturované ceny ozdravného pobytu (ozdravných pobytů) po dobu delší než 30 dnů od data splatnosti ze strany zadavatele.
3. Strany smlouvy se zavazují, že jakékoliv neshody v plnění této smlouvy budou řešit přednostně prokazatelným smírným jednáním.

IX. Závěrečná ustanovení

1. Vztahy touto smlouvou neupravené a z této smlouvy vyplývající se řídí právní řádem České republiky, zejména zákonem č. 89/2012 Sb., občanský zákoník.
2. Změny a dodatky k této smlouvě mohou být prováděny pouze se souhlasem obou smluvních stran a to písemně, formou číslovaných dodatků.
3. Smlouva nabývá platnosti dnem jejího podpisu oběma smluvními stranami a účinnosti dnem jejího zveřejnění v registru smluv dle zákona č. 340/2015 Sb., o registru smluv. Smlouva bude v registru smluv uveřejněna Hasičským záchranným sborem Zlínského kraje, a to nejdéle do 30 dnů od uzavření této smlouvy.
4. S odkazem na zákon č. 340/2015 Sb., o zvláštních podmínkách účinnosti některých smluv, uveřejňování těchto smluv a o registru smluv (zákon o registru smluv), v platném znění, se smluvní strany dohodly, že tuto smlouvu uveřejní v registru smluv za podmínek stanovených uvedeným zákonem. Smluvní strany prohlašují, že skutečnosti uvedené v této smlouvě nepovažují za obchodní tajemství ve smyslu ust. § 504 občanského zákoníku a udělují svolení k jejich užití a zveřejnění bez ustanovení jakýchkoliv dalších podmínek.
5. Smlouva je vyhotovena ve dvou vyhotoveních, přičemž každá strana obdrží po jednom vyhotovení.
6. Přílohy: č. 1 a č. 2 - specifikace.

Ve Zlíně dne ...5. 02. 2020

V Ostravici dne 29.1.2020

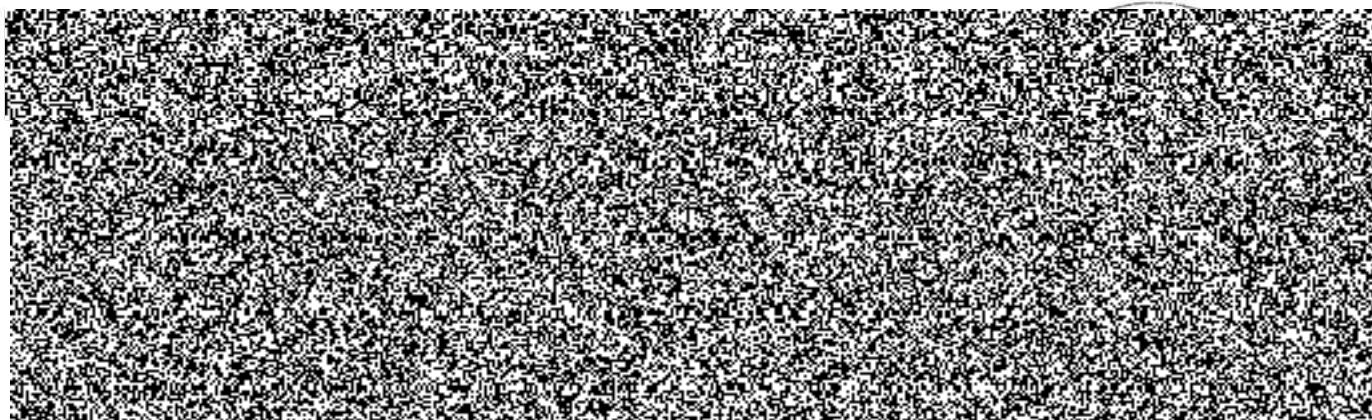

I. Čtrnáctidenní / 13 nocí / ozdravný pobyt obsahuje

- vstupní zdravotní prohlídka

- lázeňskou péči :

14 x vnitřní bazén (Bazén 33°C s programy - protiproud, masážní trysky a dnová perlička) dle provozní doby

14 x hotelová posilovna

13 x wellness dle provozní doby

Všechny procedury jsou zabezpečeny v budově hotelu.

Dále je možné využít venkovní hřiště na tenis a míčové hry

- 13 x ubytování s výživově hodnotnou plnou penzí – výběr z 2 hlavních jídel

II. Ubytování je zpravidla ve dvoulůžkových pokojích s vlastním sociálním zařízením, vybavených televizorem, rádiem, telefonem a bezplatným připojením na internet a plně vyhovuje požadavkům výzvy veřejné zakázky.

Dále hotel nabízí možnost uskladnění vlastních kol hostů. Recepce zajišťuje nepřetržitou celodenní službu.

III. Stravování /plná penze/, první den začíná obědem, poslední den končí snídaní. Snídaně se podává formou bohatého švédského stolu, kde si jednotlivý host může vybrat dle vlastní chuti k přihlednutím dle vlastního zdravotního stavu. U snídaní je zajištěn pitný režim ve formě kávy, čaje, mléka, juice. Oběd - výběr ze dvou menu - polévky, hl. jídla, ovoce nebo dezertu a zeleninového salátu. Večeře – studený a teplý raut.

Po celou dobu výdeje večeří mají hosté na ozdravných pobytech neomezenou konzumaci čerstvé zeleniny a kompotu.

Celodenní strava je připravována a podávána ve vlastním stravovacím provozu a podávána v režimu stanoveném

provozním řádem našeho stravovacího provozu. Stravování je poskytováno obslužným způsobem, strava je

poskytována na zařízeních a technologiích splňujících nejpřísnější hygienické předpisy. Stravování v rámci

ozdravných pobytů odpovídá zásadám zdravé racionální výživy jako prevence vzniku zejména funkčních poruch

zažívacího ústrojí a poruch metabolických s následky na celkový zdravotní stav negativně ovlivněný nesprávnou

životosprávou a chybnými návyky v komplexu negativních civilizačních a službou podmíněných faktorů.

Pokud účastník ozdravného pobytu má stanovenou dietu nebo jiné zdravotní omezení, bude mu přizpůsobeno

stravování.

IV. Možnost doplňkové lázeňské péče – příslušníkům mohou být poskytnuty rehabilitační procedury na základě FT poukazu, který si doveze od svého rehabilitačního lékaře. Platba za tyto předepsané rehabilitační procedury bude účtována jeho příslušné zdravotní pojišťovně. Hotel Odra NZZ má uzavřené smlouvy se všemi zdravotními pojišťovnami na tyto procedury:

- měkké techniky
- LTV na přístrojích
- inhalace
- elektroléčba (diadynamik, interdyn, ultrazvuk, magnetoterapie)
- parafinové obklady
- vodoléčba I,II (vířivé koupele na HKK a DKK, podvodní masáže, perličkové koupele, hydromasážní vany)
- LTV v bazénu

Nebo si příslušník hradí sám procedury dle nabídky NZZ.

Dále je v hotelu umístěno relaxační wellness centrum , které se rozděljuje na vnitřní a venkovní části.

a) vnitřní část obsahuje

- klasickou suchou saunu až pro 15 osob s ochlazovacím bazén
- 3 parní lázně (eukalyptová, solná, bylinková)
- tepidarium
- solnou odpočívárnu
- hydromasážní whirlpool až pro 5 osob
- zážitkové sprchové boxy

b) venkovní část obsahuje

- biosauna
- fínská sauna s krbem na dřevo
- venkovní hydromasážní whirlpool až pro 5 osob

Nabídka poskytovatele služeb plně respektuje zadání veřejné zakázky v celém rozsahu bez omezení.

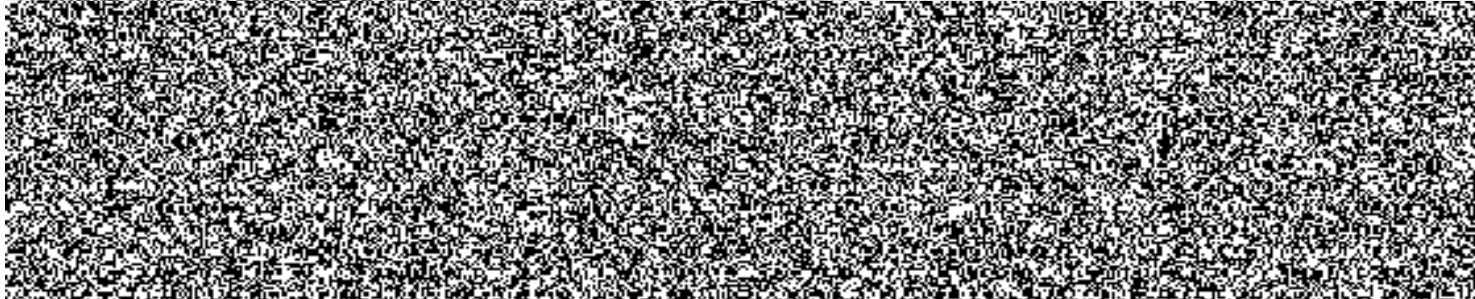

Individuální účet rekondičního pobytu 14 denní (13 nocí) Ke Smlouvě o poskytnutí služeb pro příslušníky a příslušnice HZS Zlínského kraje pro rok 2020

Rehabilitace : 1 x Vstupní lékařská prohlídka
14 x Hotelový bazén s protiproudem dle provozní doby
14 x Hotelová posilovna
13 x Hotelový wellness dle provozní doby

Na rehabilitační procedury mohou uplatnit FT poukaz vystavený odborným lékařem anebo využít hotelového lékaře v našem zařízení.

13 x Ubytování s plnou penzí

Začátek stravování v den příjezdu obědem a ukončení v den odjezdu snídaní

Cena za komplexní relaxační ozdravný pobyt 10 290,-Kč

Pobyt lze koncipovat i pro rodinné příslušníky s podmínkou, že si tato osoba uvedenou cenu (10 290,-Kč) uhradí separátně, nebo prostřednictvím svého zaměstnavatele. Nutnou podmínkou je vstupní prohlídka naším lékařem, v případě že klient nemá odborným lékařem vystavený FT poukaz či doporučení.

STÁTNÍ ZDRAVOTNÍ ZÁŘÍ

I. Sedmidenní / 6 nocí / ozdravný pobyt obsahuje

- vstupní zdravotní prohlídku

- lázeňskou péči:

7 x vnitřní bazén (Bazén 33°C s programy - protiproud, masážní trysky a dnová perlička) dle provozní doby

7 x hotelová posilovna

6 x wellness dle provozní doby

Všechny procedury jsou zabezpečeny v budově hotelu.

Dále je možné využít venkovní hřiště na tenis a míčové hry

- 6 x ubytování s výživově hodnotnou plnou penzí – výběr z 2 hlavních jídel

II. Ubytování je zpravidla ve dvouložkových pokojích s vlastním sociálním zařízením, vybavených televizorem, rádiem, telefonem a bezplatným připojením na internet a plně vyhovuje požadavkům výzvy veřejné zakázky.

Dále hotel nabízí možnost uskladnění vlastních kol hostů. Recepce zajišťuje nepřetržitou celodenní službu.

III. Stravování /plná penze/, první den začíná obědem, poslední den končí snídaní. Snídaně se podává formou bohatého švédského stolu, kde si jednotlivý host může vybrat dle vlastní chuti k přihlednutím dle vlastního zdravotního stavu. U snídaní je zajištěn pitný režim ve formě kávy, čaje, mléka, juice. Oběd - výběr ze dvou menu - polévky, hl. jídla, ovoce nebo dezertu a zeleninového salátu. Večeře – studený a teplý raut.

Po celou dobu výdeje večeří mají hosté na ozdravných pobytech neomezenou konzumaci čerstvé zeleniny a kompotu. Celodenní strava je připravována a podávána ve vlastním stravovacím provozu a podávána v režimu stanoveném provozním řádem našeho stravovacího provozu. Stravování je poskytováno obslužným způsobem, strava je poskytována na zařízeních a technologiích splňujících nejpřísnější hygienické předpisy. Stravování v rámci ozdravných pobytů odpovídá zásadám zdravé racionální výživy jako prevence vzniku zejména funkčních poruch zažívacího ústrojí a poruch metabolických s následky na celkový zdravotní stav negativně ovlivněný nesprávnou životosprávou a chybnými návyky v komplexu negativních civilizačních a službou podmíněných faktorů. Pokud účastník ozdravného pobytu má stanovenou dietu nebo jiné zdravotní omezení, bude mu přizpůsobeno stravování.

IV. Možnost doplňkové lázeňské péče – příslušníkům mohou být poskytnuty rehabilitační procedury na základě FT poukazu, který si doveze od svého rehabilitačního lékaře. Platba za tyto předepsané rehabilitační procedury bude účtována jeho příslušné zdravotní pojišťovně. Hotel Odra NZZ má uzavřené smlouvy se všemi zdravotními pojišťovnami na tyto procedury:

- měkké techniky
- LTV na přístrojích
- inhalace
- elektroléčba (diadynamik, interdyn, ultrazvuk, magnetoterapie)
- parafínové obklady
- vodoléčba I,II (vířivé koupele na HKK a DKK, podvodní masáže, perličkové koupele, hydromasážní vany)
- LTV v bazénu

Nebo si příslušník hradí sám procedury dle nabídky NZZ.

Dále je v hotelu umístěno relaxační wellness centrum, které se rozděluje na vnitřní a venkovní části.

a) vnitřní část obsahuje

- klasickou suchou saunu až pro 15 osob s ochlazovacím bazén
- 3 parní lázně (eukalyptová, solná, bylinková)
- tepidarium

- solnou odpočívárnu
- hydromasážní whirlpool až pro 5 osob
- zážitkové sprchové boxy

b) venkovní část obsahuje

- biosauna
- finská sauna s krbem na dřevo
- venkovní hydromasážní whirlpool až pro 5 osob

Nabídka poskytovatele služeb plně respektuje zadání veřejné zakázky v celém rozsahu bez omezení.

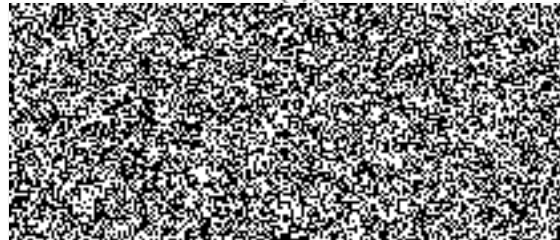
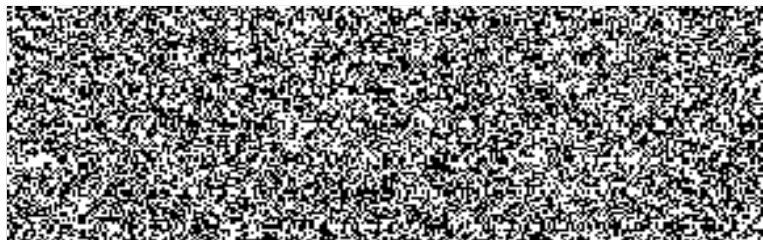

Individuální účet rekondičního pobytu 7 denní (6 nocí) Ke Smlouvě o poskytnutí služeb pro příslušníky a příslušnice HZS Zlínského kraje pro rok 2020

Rehabilitace : 1 x Vstupní lékařská prohlídka
7 x Hotelový bazén s protiproudem dle provozní doby
7 x Hotelová posilovna
6 x Hotelový wellness dle provozní doby

Na rehabilitační procedury mohou uplatnit FT poukaz vystavený odborným lékařem anebo využít hotelového lékaře v našem zařízení.

6x Ubytování s plnou penzí

Začátek stravování v den příjezdu obědem a ukončení v den odjezdu snídaní

Cena za komplexní relaxační ozdravný pobyt 5145,-Kč

Pobyt lze koncipovat i pro rodinné příslušníky s podmínkou, že si tato osoba uvedenou cenu (5 145,-Kč) uhradí separátně, nebo prostřednictvím svého zaměstnavatele. Nutnou podmínkou je vstupní prohlídka naším lékařem, v případě že klient nemá odborným lékařem vystavený FT poukaz či doporučení.

Návrhy doporučených termínů narekondiční pobyty HZS Zlín r.2020

14 denní pobyty

Začátek pobytu – pondělí

Konec pobytu – neděle

03.02.2020 – 16.02.2020

17.02.2020 – 01.03.2020

02.03.2020 – 15.03.2020

16.03.2020 – 29.03.2020

30.03.2020 – 12.04.2020

13.04.2020 – 26.04.2020

27.04.2020 – 10.05.2020

11.05.2020 – 24.05.2020

25.05.2020 – 07.06.2020

08.06.2020 – 21.06.2020

22.06.2020 – 05.07.2020

06.07.2020 – 19.07.2020

20.07.2020 – 02.08.2020

03.08.2020 – 16.08.2020

17.08.2020 – 30.08.2020

31.08.2020 – 13.09.2020

14.09.2020 – 27.09.2020

28.09.2020 – 11.10.2020

7 denní pobyty

03.02.2020 – 09.02.2020

10.02.2020 – 16.02.2020

17.02.2020 – 23.02.2020

24.02.2020 – 01.03.2020

02.03.2020 – 08.03.2020

09.03.2020 – 15.03.2020

16.03.2020 – 22.03.2020

23.03.2020 – 29.03.2020

30.03.2020 – 05.04.2020

06.04.2020 – 12.04.2020

13.04.2020 – 19.04.2020
27.04.2020 – 03.05.2020
11.05.2020 – 17.05.2020
25.05.2020 – 31.05.2020
08.06.2020 – 14.06.2020
22.06.2020 – 28.06.2020
06.07.2020 – 12.07.2020
20.07.2020 – 26.07.2020
03.08.2020 – 09.08.2020
17.08.2020 – 23.08.2020
31.08.2020 – 06.09.2020
14.09.2020 – 20.09.2020
28.09.2020 – 04.10.2020

20.04.2020- 26.04.2020
04.05.2020 – 10.05.2020
18.05.2020 – 24.05.2020
01.06.2020 – 07.06.2020
15.06.2020 – 21.06.2020
29.06.2020 – 05.07.2020
13.07.2020 – 19.07.2020
27.07.2020 – 02.08.2020
10.08.2020 – 16.08.2020
24.08.2020 – 30.08.2020
07.09.2020 – 13.09.2020
21.09.2020 – 27.09.2020
05.10.2020 – 11.10.2020

