



MHMP07MSAQU

stejnopis č. /

Dodatek č. 1

ke Smlouvě o výpůjčce č. VYP/54/09/009404/2015
ze dne 26. 10. 2015
(dále „smlouva“, „dodatek“)

1. Hlavní město Praha, se sídlem Mariánské nám. 2, 110 01 Praha 1
zastoupené RNDr. Štěpánem Kyjovským, ředitelem odboru ochrany prostředí MHMP
IČ: 00064581
DIČ: CZ00064581
(dále jen „*půjčitel*“)

a

1. Městská část Praha 10
se sídlem Vršovická 1429/68, Praha 10, PSČ 101 38
zastoupená [REDACTED]
rozvoje
IČ: 00063941
DIČ: CZ00063941
(dále jen „*vypůjčitel*“)

I.

Článek I: **Předmět výpůjčky** se mění a doplňuje takto:

1. Půjčitel je vlastníkem lesních pozemků parc. č. 2788/1 o celkové výměře 24 635 m² a parc. č. 2789/1 o celkové výměře 63 413 m² zapsaných na LV č. 1587 v katastrálním území Míchle, obec Praha, evidovaných v katastru nemovitostí Katastrálního úřadu Praha – město.
2. Půjčitel přenechává do bezplatného užívání části pozemků uvedených v ustanovení čl. I. odst. 1. Dodatku, o nové celkové výměře 1 251,5 m² dle situační mapky, která tvoří přílohu č. 1 tohoto dodatku.

II.

Článek II. **Účel výpůjčky** se doplňuje takto:

Na rozšířený předmět výpůjčky budou nově instalované prvky parkového a herního mobiliáře, které jsou uvedeny v příloze tohoto dodatku, vyjma kompostéru, který je uveden v návrhu herního vybavení a je přílohou č. 2 tohoto dodatku.

III.

1. Všechna ujednání smlouvy, nejsou-li v rozporu s tímto dodatkem, zůstávají nadále v platnosti.
2. Dodatek se vyhotovuje v šesti stejnopisech, z nichž čtyři obdrží půjčitel a dva vypůjčitel.
3. Smluvní strany výslovně souhlasí s tím, aby byl dodatek uveden v Centrální evidenci smluv (CES) vedené hlavním městem Prahou. Tato evidence je veřejně přístupná a obsahuje údaje o smluvních stranách, předmětu dodatku, jeho číselné označení, datum jeho podpisu a jeho

text. Smluvní strany prohlašují, že skutečnosti uvedené v dodatku nepovažují za obchodní tajemství ve smyslu § 504 občanského zákoníku a udělují svolení k jejich užití a zveřejnění bez stanovení jakýchkoliv dalších podmínek.

4. Smluvní strany výslovně prohlašují, že si dodatek přečetly a že tímto dodatkem projevily svoji vážnou vůli. Dodatek se nepříčí dobrým mravům a neodporuje zákonu.
5. Smluvní strany výslovně sjednávají, že uveřejnění této smlouvy v registru smluv dle zákona č. 340/2015 Sb., o zvláštních podmínkách účinnosti některých smluv, uveřejňování těchto smluv a o registru smluv (zákon o registru smluv) zajistí hl.m. Praha. V souladu s § 43 odst. 1 zákona č. 131/2000 Sb., o hlavním městě Praze, ve znění pozdějších předpisů tímto hlavní město Praha potvrzuje, že uzavření této smlouvy schválila Rada hlavního města Prahy usnesením č. 58 ze dne 13. 1. 2020.
6. Hlavní město Praha (dále jen „Správce“) zpracovává osobní údaje vypůjčitele v souladu s obecně závaznými právními předpisy, zejména Nařízením Evropského parlamentu a rady č. 2016/679 ze dne 27. 4. 2016 o ochraně fyzických osob v souvislosti se zpracováním osobních údajů. Dle čl. 6, odst. 1, písm. b, je zpracování osobních údajů vypůjčitele zákonné, a to z důvodu, že zpracování je nezbytné pro splnění smlouvy, jejíž smluvní stranou je subjekt údajů.
7. Tento dodatek nabývá platnosti dnem podpisu oběma smluvními stranami a účinnosti dnem uveřejnění prostřednictvím registru smluv.

Příloha: situační mapka
návrh herního vybavení

V Praze dne 16 -01- 2020

V Praze dne .23.:01.:2020



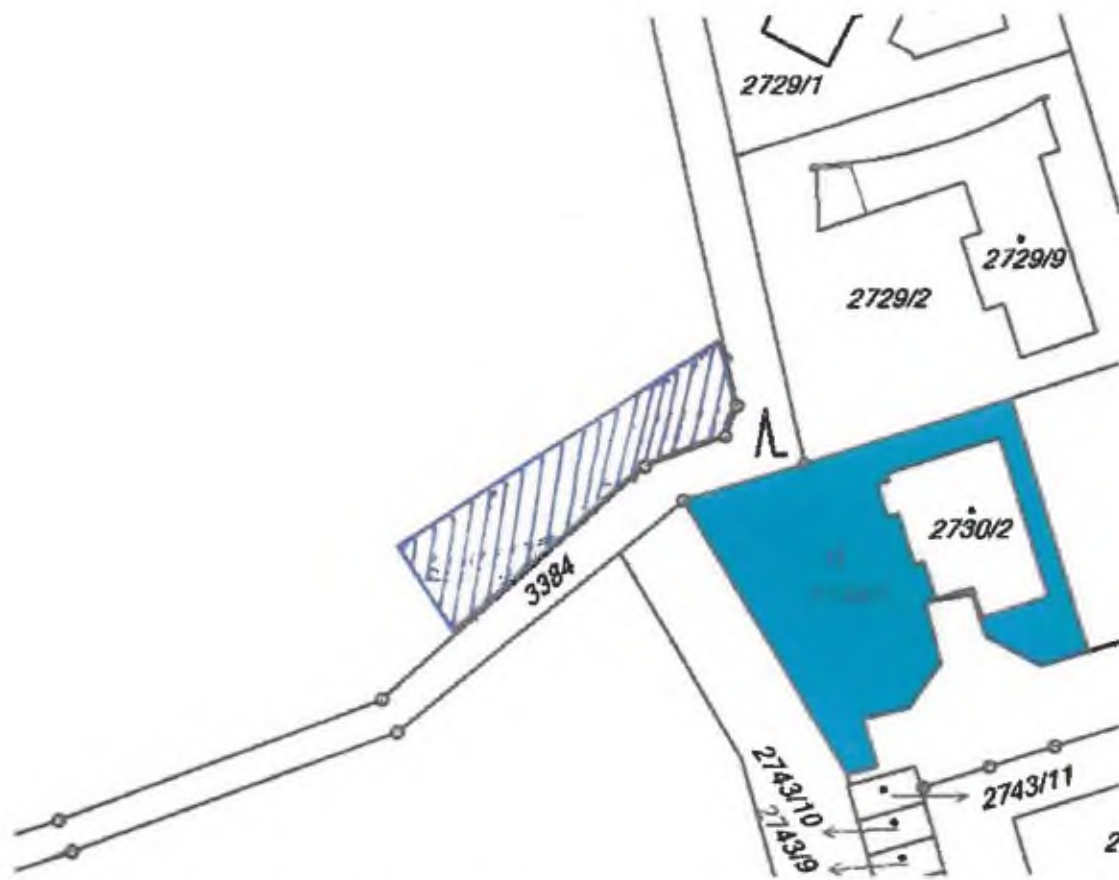

Parc. č. 2789/1 k.ú. Michle, výměra 150,88 m²

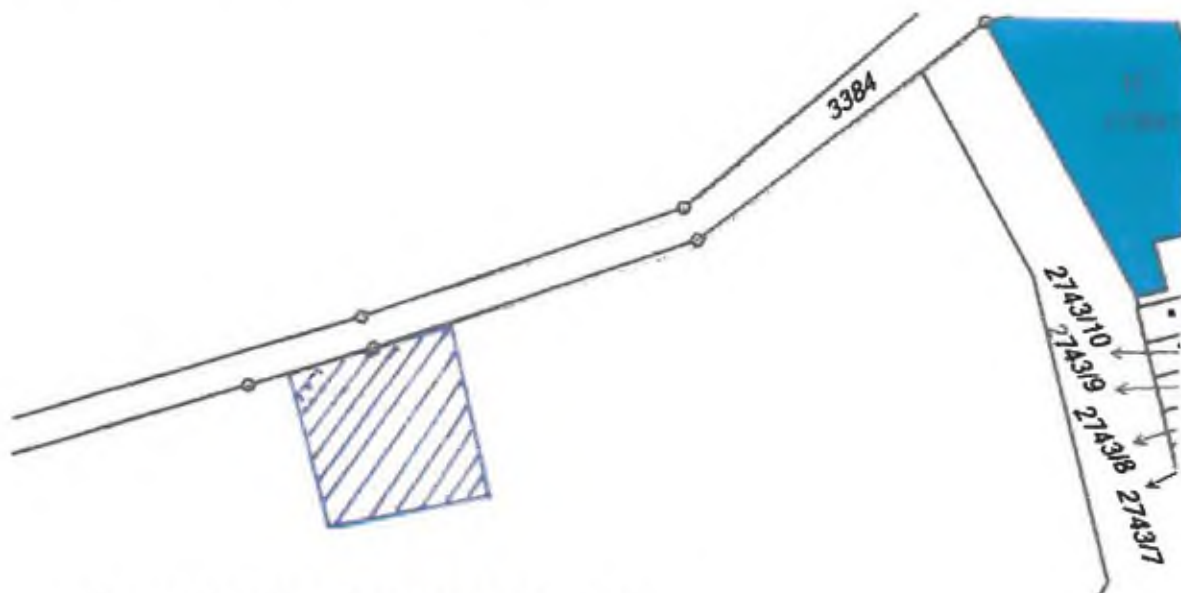

Parc. č. 2788/10 k.ú. Michle – výměra 210,63 m²



Příloha č. 2 – návrh herního vybavení

Praha 10 - Bohdalecký les:

Skizy a fotografie jednotlivých prvků: skluzavka s podestou (zast. pl.: 1,2 x 3,5 m; bezp. zóna: 4,2 x 6,5 m), dřevěné schody ve svahu (zast. pl.: 2,4 x 2,9 m; bezp. zóna: 5,4 x 5,9 m), mraveníště (zast. pl.: 3 x 3 m; bezp. zóna: 5 x 5 m), kompostér (zast. pl.: 1,5 x 4,5 m), stonehenge (zast. pl.: 3 x 3 m; bezp. zóna: 5 x 5 m), palisády (zast. pl.: 2,1 x 6,2 m), posezení (zast. pl.: 1,6 x 1,5 m), lavička (zast. pl.: 1,6 x 0,5 m), odpadkový koš (zast. pl.: 0,5 x 0,5 m) a naučný herní panel (zast. pl.: 1 x 0,3 m).

