

Hasičský záchranný sbor Moravskoslezského kraje				
EVIDENCE SMLUV				
HMSK	SML	par. č. s. l.	rok	doba plnění

**DODATEK č. 9 ke smlouvě č. P020010317^{z.v. SSD}
o sběru, svozu, využívání a odstraňování odpadů
uzavřená mezi smluvními stranami:**

a) Objednatel služby:

Sídlo:
Právní forma:
Jednající:

Česká republika – Hasičský záchranný sbor
Moravskoslezského kraje
Výškovická 40, 700 30 Ostrava-Zábřeh
Organizační složka státu
brig. gen. Ing. Vladimírem Vlčkem, Ph.D., MBA, ředitelem
HZS Moravskoslezského kraje

IČO: 70 88 45 61
Bankovní spojení:
Kontaktní telefon:
Email:

DIČ: není plátee
ČNB Ostrava, číslo účtu: 19 33 881/0710

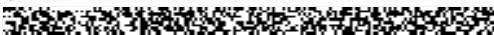

b) Zhotovitel služby:

Sídlo:
Zapsaný v obch. rejstříku Krajského soudu v Ostravě, oddíl C, vložka 12647 dne 2. 11. 1994
Zastoupený: na základě plné moci ze dne 2. 7. 2012, 
IČ: 62300920
Bankovní spojení:
Korespondenční adresa:
Kontaktní telefon:

OZO Ostrava s.r.o.
Frýdecká 680 / 444, 719 00 Ostrava
DIČ: CZ62300920
KB Ostrava, číslo účtu 35045 40207/0100
Slovenská 1083, 702 00 Ostrava - Přívoz

I.

1. Výše uvedené smluvní strany konstatují, že uzavřely dne 24.06.2013 smlouvu o sběru, svozu, využívání a odstraňování odpadů (evidenční číslo zhotovitele P-020-010317, evidenční číslo objednatele 147/2013), ve znění dodatku č. 1 ze dne 19.08.2015, dodatku č. 2 ze dne 01.12.2015, dodatku č. 3 ze dne 24.03.2016, dodatku č. 4 ze dne 18.04.2016, dodatku č. 5 ze dne 30.06.2016, dodatku č. 6 ze dne 12.02.2018, dodatku č. 7 ze dne 03.08.2018 a dodatku č. 8 ze dne 17.06.2019, jejímž předmětem je odvoz a likvidace směšného komunálního odpadu a jejich vyříděných složek v souladu se zákonem č. 185/2001 Sb., o odpadech a o změně některých dalších zákonů, ve znění pozdějších předpisů (dále jen „smlouva“).
2. Smluvní strany se dohodly na změně četnosti svozu odpadu v objektu IVC Ostrava – Jih a to tak, že se zvýší četnost u svozu komunálního odpadu na 3x týdně (dosud 2x týdně) a u plastů a papíru se sníží četnost svozu na 1x týdně (dosud 2x týdně), přičemž celkový počet nádob zůstává nezměněn.
3. V návaznosti na výše uvedené skutečnosti se mění Příloha č. 1 a č. 2 smlouvy a jejich aktuální znění je uvedeno v příloze č. 1 a č. 2 dodatku.
4. Ostatní ustanovení výše uvedené smlouvy se nemění

II.

1. Tento dodatek je vyhotoven v elektronické podobě. Smluvní strana podepisující tento dodatek jako druhá v pořadí je povinna prokazatelně doručit podepsaný dodatek druhé smluvní straně.
2. Tento dodatek podléhá povinnosti uveřejnění v registru smluv podle zákona č. 340/2015 Sb., o zvláštních podmínkách účinnosti některých smluv, uveřejňování těchto smluv a o registru smluv (zákon o registru smluv), ve znění pozdějších předpisů, přičemž smluvní strany souhlasí s jeho uveřejněním v plném rozsahu. Uveřejnění tohoto dodatku v registru smluv zajistí objednatel.
3. Tento dodatek nabývá účinnosti dnem jeho uveřejnění v registru smluv.
4. Smluvní strany uzavírají tuto smlouvu v souladu s Nařízením Evropského parlamentu a Rady (EU) 2016/679 ze dne 27. dubna 2016 o ochraně fyzických osob v souvislosti se zpracováním osobních údajů a o volném pohybu těchto údajů a o zrušení směrnice 95/46/ES (obecné nařízení o ochraně osobních údajů). Osobní údaje uvedené v této smlouvě budou použity pouze pro účely plnění této smlouvy a při uveřejnění smlouvy budou anonymizovány.
5. Nedílnou součástí tohoto dodatku jsou přílohy:
Příloha č. 1 - seznam umístění nádob s uvedením počtu a typu nádob, typu odvozu a katalogových čísel odpadu
Příloha č. 2 – ceník OZO Ostrava s.r.o.

Ostrava dne:

Ostrava dne:



za objednatele

brig. gen. Ing. Vladimír Vlček, Ph.D., MBA
ředitel

HZS Moravskoslezského kraje



říloha č. 1 ke smlouvě č. P020010317

Stav ke dni : 15.1.2020

Vyřizuje
Telefon
Email



Hasičský záchranný sbor
Moravskoslezského kraje

Výškovická 2995/40
700 30 Ostrava
CZ

Městská část	Ulice	o. č.	č. p.	Typ odvozu	Druh O	Počet	Platí od	Platí do
Kunčice	Frýdecká	395	339	P211 1x týdně 120 l	200301OA	1	01.01.2001	31.12.2999
Moravská Ostrava	Nemocniční	nová bud.		K131 3x týdně 1100 l	200301OA	2	09.05.2011	31.12.2999
Moravská Ostrava	Nemocniční	11	3328	C121 2x týdně 1100 l-spal.	150102OP	2	15.09.2010	31.12.2999
Moravská Ostrava	Odboje	8	1496	K111 1x týdně 1100 l	200301OA	1	10.01.2005	31.12.2999
Moravská Ostrava	Odboje	8	1496	C121 2x týdně 1100 l-spal.	150102OP	1	10.01.2005	31.12.2999
Nová Běla	Kaminského	10	646	K139 3x týdně kont. 1100 l - vl.nad	200301OA	2	15.01.2020	31.12.2999
Nová Běla	Kaminského	10	646	B119 1x týdně 1100 l-plast vl.nád.	150102OA	1	01.04.2016	31.12.2999
Nová Běla	Kaminského	10	646	B119 1x týdně 1100 l-plast vl.nád.	150102OA	1	18.04.2016	31.12.2999
Nová Běla	Kaminského	10	646	D119 1x týdně 1100l-papír vl.nád.	200101OP	2	15.01.2020	31.12.2999
Poruba	Martinovská	36	1622	K131 3x týdně 1100 l	200301OA	1	09.06.2009	31.12.2999
Poruba	Martinovská	36	1622	C111 1x týdně 1100 l-spal.	150102OP	1	01.04.2003	31.12.2999
Přívoz	Slovenská	5	1149	K111 1x týdně 1100 l	200301OA	1	15.06.2009	31.12.2999
Přívoz	Slovenská	5	1149	C111 1x týdně 1100 l-spal.	150102OP	1	15.06.2009	31.12.2999
Přívoz	Slovenská	5	1149	G401 1x 14 dní 770 l - bio	200201OA	1	01.09.2015	31.12.2999
Slezská Ostrava	Čsl.armády	areal TS		K111 1x týdně 1100 l	200301OA	1	01.04.2003	31.12.2999
Slezská Ostrava	Čsl.armády	areal TS		C111 1x týdně 1100 l-spal.	150102OP	1	01.04.2003	31.12.2999
Slezská Ostrava	Těšínská		41	P211 1x týdně 120 l	200301OA	1	10.11.2006	31.12.2999
Zábřeh	Výškovická	40	2995	K131 3x týdně 1100 l	200301OA	1	01.12.2015	31.12.2999
Zábřeh	Výškovická	40	2995	K131 3x týdně 1100 l	200301OA	1	21.03.2016	31.12.2999
Zábřeh	Výškovická	40	2995	B131 3x týdně 1100 l-plast	150102OA	1	01.09.2015	31.12.2999
Zábřeh	Výškovická	40	2995	D121 2x týdně 1100l-papír	150101OA	1	01.09.2015	31.12.2999
Zábřeh	Výškovická	40	2995	D121 2x týdně 1100l-papír	200101OP	1	13.06.2019	31.12.2999

Rekapitulace počtu nádob

B119	1x týdně 1100 l-plast vl.nád.	2,00
B131	3x týdně 1100 l-plast	1,00
C111	1x týdně 1100 l-spal.	3,00
C121	2x týdně 1100 l-spal.	3,00
D119	1x týdně 1100l-papír vl.nád.	2,00
D121	2x týdně 1100l-papír	2,00
G401	1x 14 dní 770 l - bio	1,00
K111	1x týdně 1100 l	3,00
K131	3x týdně 1100 l	5,00
K139	3x týdně kont. 1100 l - vl.nad	2,00
P211	1x týdně 120 l	2,00
Celkem		26,00

V případě odvozu paliva u kategorie odpadu 150101, 150102 a 150106 se jedná o převládající kategorii.

vytříděného odpadu určeného k využití pro výrobu paliva "PALOZO". V těchto kategoriích jsou obsaženy následující kategorie odpadu: 150101, 150102, 150103, 150106, 150109, 150203, 200101, 200110, 200111, 200138, 200139.

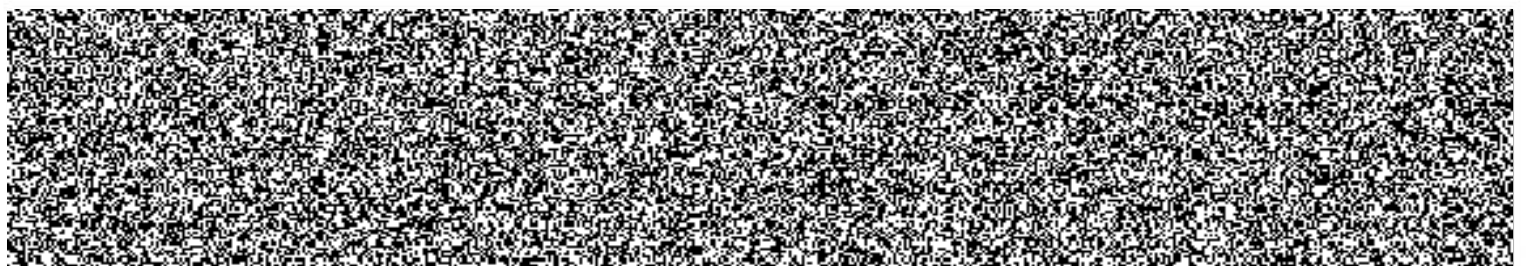

Ceník č. 1/ 2020 pro právnické osoby a fyzické osoby oprávněné k podnikání

Pro cenu za sběr, svoz a odstraňování směsného komunálního odpadu, nebo pro cenu za sběr, svoz a využívání separovaných složek odpadu a bioodpadu není rozhodující způsob, místo nakládání s odpady, počet ujetých km sběrnými vozidly ani hmotnost odpadu v nádobě. Tyto údaje jsou zahrnuty v ceně průměrnými hodnotami.

I. Pravidelný sběr, svoz a odstraňování směsného komunálního odpadu:

V cenách je obsaženo propůjčení nádob na odpady a jejich výměna, sběr, svoz a odstraňování směsného komunálního odpadu.

Objem nádoby (l)	Tarif	Počet obsluh	Jednotková cena v Kč	
			měsíční	čtvrtletní
120	P211	1 x týdně	243,00	729,00
1100	K111	1 x týdně	810,00	2 430,00
1100	K131	3 x týdně	2 187,00	6 561,00

Zimní období je od 1. 10. do 30. 4. Letní období je od 1. 5. do 30. 9. U tarifů P218 a K118 je letní svoz od 1.4. do 31.10. Tarif P271 se používá u objektů s vytápěním na tuhá paliva. Nádoba se objednává jako další k celoročnímu odvozu tarifu P211 nebo tarifu P201 u nádob 120 litrů.

II. Pravidelný sběr, svoz a odstraňování směsného komunálního odpadu bez nádoby:

V cenách je obsažen sběr, svoz a odstraňování směsného komunálního odpadu.

Objem nádoby (l)	Tarif	Počet obsluh	Jednotková cena v Kč	
			měsíční	čtvrtletní
1100	K139	3 x týdně	2 132,00	6 396,00

III. Pravidelný sběr, svoz a využívání separovaných složek odpadu:

V cenách je obsaženo propůjčení nádob na odpady a jejich výměna, sběr, svoz, a využívání separovaných složek odpadu.

a) pro výrobu paliva:

Objem nádoby (l)	Tarif	Počet obsluh	Jednotková cena v Kč	
			měsíční	čtvrtletní
1100	C111	1 x týdně	660,00	1 980,00
1100	C121	2 x týdně	1 220,00	3 660,00

c) plast:

Objem nádoby (l)	Tarif	Počet obsluh	Jedn.cena/měsíc Kč
1100	B131	3 x týdně	1 512,00

d) papír:

Objem nádoby (l)	Tarif	Počet obsluh	Jedn.cena/měsíc Kč
1100	D121	2 x týdně	580,00

IV. Pravidelný sběr, svoz a využívání separovaných složek odpadů bez nádoby:

V cenách je obsažen sběr, svoz, a využívání separovaných složek odpadů.

a) plast:

Objem nádoby (l)	Tarif	Počet obsluh	Jedn.cena/měsíc Kč
1100	B119	1 x týdně	478,00

b) papír:

Objem nádoby (l)	Tarif	Počet obsluh	Jedn.cena/měsíc Kč
1100	D119	1 x týdně	263,00

V. Pravidelný sběr, přeprava a využívání biologicky rozložitelného odpadu (tráva, listí)

V cenách je zahrnuto propůjčení nádob na odpady, jejich výměna a rozmístování, sběr, svoz a odstraňování odpadu spočívající v jeho využívání.

Objem nádoby (l)	Tarif	Počet obsluh	Jednotková cena/měsíc Kč
770	G401	1 x 14 dní	250,00

Svoz bude prováděn v období od 1.4. do 30.11.

VI. Náhrada za ztracené nebo zničené nádoby

Objem nádoby (l)	Nádoba pro daný druh odpadu	Jednotková cena/měsíc Kč
70/80	SKO a separované složky odpadu	550,00
110/120	SKO a separované složky odpadu	420,00
120	Biologicky rozložitelný odpad	530,00
240	SKO a separované složky odpadu	600,00
240	Biologicky rozložitelný odpad	715,00
770	Biologicky rozložitelný odpad	4 000,00
1100	SKO a separované složky odpadu	4 000,00
1500/2100	Zvon na sklo	12 250,00

VII. Opětovné přistavení nádoby

Objem nádoby (l, m ³)	Jednotková cena v Kč
70 – 2100 l	550,00
5 m ³	550,00

Cena je stanovena pro opětovné přistavení nádoby následující po stažení nádoby v důsledku neuhrazených pohledávek vůči OZO Ostrava s.r.o.

Ke všem výše uvedeným cenám za služby bude účtováno DPH dle platné legislativy.

Tento ceník nabývá účinnosti dne 1. ledna 2020. Současně pozbývá platnost ceník č. 1/2019 včetně všech dodatků.

V Ostravě dne 5.12. 2019
Zpracoval: 

