

Cenová ujednání
při dodávce a odběru tepla a TUV na období od 1.1.2016 do 31.12.2016

I.
Účastníci

Ing. Vladimír Hořák Hořák Trading

se sídlem: Tichá 822, 255 01 Brandýs nad Labem – Stará Boleslav
registrovaný v obchodním rejstříku Městského soudu v Praze, oddíl A, číslo vložky 819,
držitel licence k podnikání, ve smyslu zákona č. 458/2000 Sb., energetický zákon, v platném
znění, skupina(y): 31 a 32
IČ: 11267836, DIČ: CZ440612037

dále jen dodavatel

a

Město Brandýs nad Labem - Stará Boleslav

se sídlem Masarykovo nám. 1, 250 01 Brandýs nad Labem – Stará Boleslav
zastoupené Ing. Vlastimilem Pickem, starostou města
IČO: 00240079
DIČ: CZ00240079

dále jen odběratel

se dohodli takto:

II.
Předmět dohody

1. Účastníci uzavírají tuto dohodu o ceně dodávané a odebírané tepelné energie na základě obchodního zákoníku č. 513/1991 Sb. v platném znění, na základě zákona č. 526/1990 Sb. o cenách v platném znění a na základě kalkulace ceny pro období od 1.1.2016.
2. Účastníci si sjednali následující roční množství dodané a odebrané tepelné energie do bytových domů:

měsíc	1	2	3	4	5	6	7	8	9	10	11	12	Celkem
množství v GJ	256	219	199	143	63	41	42	42	52	131	199	233	1 620

3. Za dodávku tepelné energie k vytápění a pro ohřev teplé užitkové vody uhradí odběratel dodavateli předběžně uplatňovanou cenu (předběžně kalkulovanou): **541,49 Kč/GJ**. Výsledná cena tepla bude odběrateli vyúčtována po uzavření regulovaného roku 2016 v souladu s Cenovým rozhodnutím ERÚ č. 2./2013 ve znění Cenového rozhodnutí ERÚ č. 4/2015 na základě skutečných ekonomicky oprávněných nákladů, odpovídajících výnosů a skutečnému množství tepelné energie za regulovaný rok nejpozději do 28.2. následujícího kalendářního roku. Cena je kalkulovaná na výstupu z předávací stanice.
4. K výše uvedeným cenám vyúčtuje dodavatel odběrateli příslušnou sazbu daně z přidané hodnoty podle platných předpisů.
5. Cena dodávané tepelné energie se sjednává jako součást uzavřené smlouvy na dodávku tepelné energie a je její nedílnou součástí.
6. Součástí těchto cenových ujednání je výše měsíčních záloh, která se sjednává ve výši: celkem.....75.700,- Kč/měsíc
7. Tato cenová dohoda má platnost od 1.1.2016.

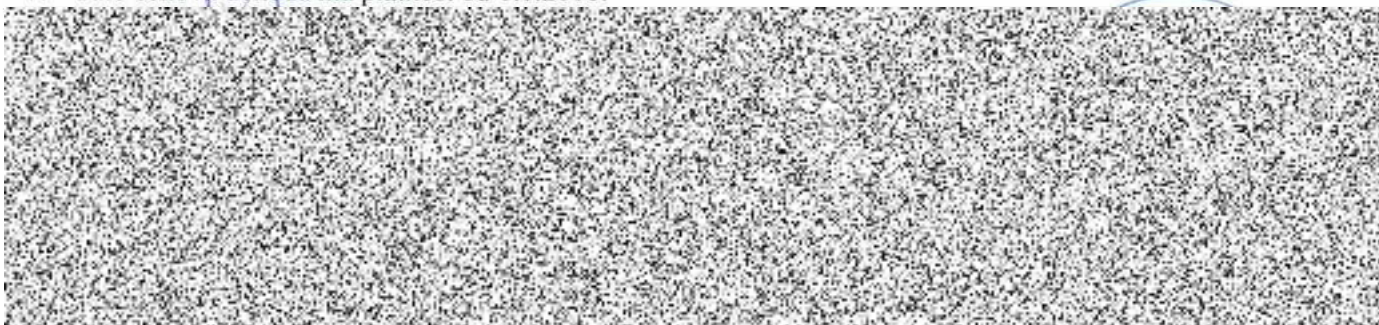

Cenová ujednání

při dodávce a odběru tepla a TUV na období od 1.1.2016 do 31.12.2016

I.

Účastníci

Ing. Vladimír Hořák Hořák Trading

se sídlem: Tichá 822, 255 01 Brandýs nad Labem – Stará Boleslav
registrovaný v obchodním rejstříku Městského soudu v Praze, oddíl A, číslo vložky 819,
držitel licence k podnikání, ve smyslu zákona č. 458/2000 Sb., energetický zákon, v platném
znění, skupina(y): 31 a 32
IČ: 11267836, DIČ: CZ440612037

dále jen dodavatel

a

Město Brandýs nad Labem - Stará Boleslav

zastoupené Ing. Vlastimilem Pickem, starostou města
IČ: 00240079, DIČ: CZ 00240079

dále jen odběratel
se dohodli takto:

II.

Předmět dohody

1. Účastníci uzavírají tuto dohodu o ceně dodávané a odebírané tepelné energie na základě obchodního zákoníku č. 513/1991 Sb. v platném znění, na základě zákona č. 526/1990 Sb. o cenách v platném znění a na základě kalkulace ceny pro období od 1.1.2016.
2. Účastníci si sjednali následující roční množství dodané a odebrané tepelné energie:

měsíc	1	2	3	4	5	6	7	8	9	10	11	12	Celkem
množství v GJ	156	135	124	91	46	0	0	0	27	85	124	143	930

3. Za dodávku tepelné energie k vytápění a pro ohřev teplé užitkové vody uhradí odběratel dodavateli předběžně uplatňovanou cenu (předběžně kalkulovanou): za pravidelnou dodávku tepla k vytápění objektu části radnice čp.1,2,264 **465,16 Kč/GJ**. Výsledná cena tepla bude odběrateli vyúčtována po uzavření regulovaného roku 2016 v souladu s Cenovým rozhodnutím ERÚ č. 2/2013 ve znění Cenového rozhodnutí ERÚ č. 4/2015 na základě skutečných ekonomicky oprávněných nákladů, odpovídajících výnosů a skutečnému množství tepelné energie za regulovaný rok nejpozději do 28.2. následujícího kalendářního roku. Cena je kalkulovaná v předávacím místě na vstupu do předávací stanice.
4. K výše uvedeným cenám vyúčtuje prodávající kupujícímu příslušnou sazbu daně z přidané hodnoty podle platných předpisů.
5. Cena dodávaného tepla se sjednává jako součást uzavřené smlouvy na dodávku a odběr tepla a je její nedílnou součástí.
6. Součástí těchto cenových ujednání je výše měsíčních záloh, která se sjednává ve výši: celkem pro část radnice čp.1,2,264.....37.300,- Kč/měsíc
7. Tato cenová dohoda má platnost od 1.1.2016.

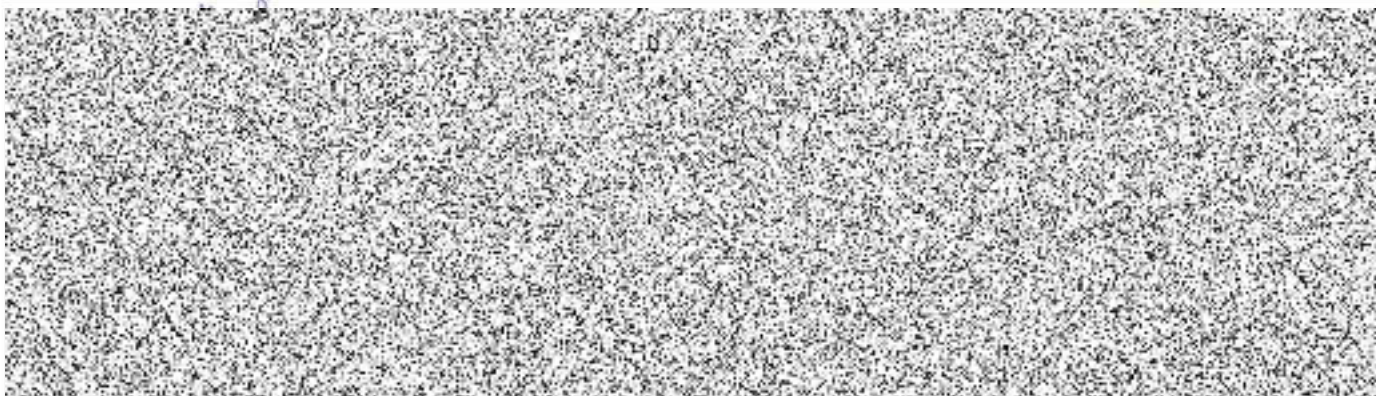

Cenová ujednání
při dodávce a odběru tepla a TUV na období od 1.1.2016 do 31.12.2016

I.

Účastníci

Ing. Vladimír Hořák Hořák Trading

se sídlem: Tichá 822, 255 01 Brandýs nad Labem – Stará Boleslav
registrovaný v obchodním rejstříku Městského soudu v Praze, oddíl A, číslo vložky 819,
držitel licence k podnikání, ve smyslu zákona č. 458/2000 Sb., energetický zákon, v platném
znění, skupina(y): 31 a 32
IČ: 11267836, DIČ: CZ440612037

dále jen dodavatel

a

Město Brandýs nad Labem - Stará Boleslav

zastoupené Ing. Vlastimilem Pickem, starostou města
IČ: 00240079, DIČ: CZ00240079

dále jen odběratel
se dohodli takto:

II.

Předmět dohody

1. Účastníci uzavírají tuto dohodu o ceně dodávané a odebírané tepelné energie na základě obchodního zákoníku č. 513/1991 Sb. v platném znění, na základě zákona č. 526/1990 Sb. o cenách v platném znění a na základě kalkulace ceny pro období od 1.1.2016.
2. Účastníci si sjednali následující roční množství dodané a odebrané tepelné energie:

měsíc	1	2	3	4	5	6	7	8	9	10	11	12	Celkem
množství v GJ	42	36	33	25	12	0	0	0	7	23	33	39	250

3. Za dodávku tepelné energie k vytápění a pro ohřev teplé užitkové vody uhradí odběratel dodavateli předběžně uplatňovanou cenu (předběžně kalkulovanou):
za nepravdělnou dodávku tepla k vytápění objektu kina čp. 100 **465,16 Kč /GJ**
Výsledná cena tepla bude odběrateli vyúčtována po uzavření regulovaného roku 2016 v souladu s Cenovým rozhodnutím ERÚ č. 2./2013 ve znění Cenového rozhodnutí č. 4/2015 na základě skutečných ekonomicky oprávněných nákladů, odpovídajících výnosů a skutečnému množství tepelné energie za regulovaný rok nejpozději do 28.2. následujícího kalendářního roku. Cena je kalkulovaná v předávacím místě na vstupu do předávací stanice.
4. K výše uvedeným cenám vyúčtuje prodávající kupujícímu příslušnou sazbu daně z přidané hodnoty podle platných předpisů.
5. Cena dodávaného tepla se sjednává jako součást uzavřené smlouvy na dodávku a odběr tepla a je její nedílnou součástí.
6. Součástí těchto cenových ujednání je výše měsíčních záloh, která se sjednává ve výši:
celkem pro objekt kina čp. 100..... Kč 10.000,--./měsíc
7. Tato cenová dohoda má platnost od 1.1.2016.

