

**SMLOUVA o dodávce tepelné energie
č. 10036716****TTS energo s.r.o.**

se sídlem Třebíč, Průmyslová 163, 674 01

IČ: 60724692

DIČ: CZ60724692

Banka: KB Třebíč

Č. účtu: 6630520227/0100

Telefon: 568 837 611, 724 325 014

E-mail: info@tts.cz

Zastoupená: ve věcech smluvních - Ing. R. Horkým, jednatelem společnosti

Plátce DPH: ano - ne

Zapsaná v obchodním rejstříku u Krajského soudu v Brně, oddíl C, vložka 16854
(dále jen „dodavatel“)

a

Česká republika - Moravský zemský archiv v Brně

se sídlem, Palachovo nám. 723/ 1, 625 00 Brno

IČ: 70979146

DIČ: -

Banka: Česká národní banka

Č. účtu: 19-20034881/0710

Telefon:

E-mail:

Zastoupení: **PhDr. Ladislav Macek - ředitel**

Plátce DPH: ano - ne

Zapsaná v registru ekonomických subjektů pod značkou RES 476, č.j.: 1/2008-7115/E

(dále jen „odběratel“)

uzavírají níže uvedeného dne, měsíce a roku tuto
SMLOUVU O DODÁVCE TEPELNÉ ENERGIE
podle ust. §76 zákona č. 458/2000 Sb., energetický zákon ve znění pozdějších předpisů
a zákona č. 89/2012 Sb., občanský zákoník v platném znění**1. Úvodní ustanovení**

1.1 Pro účely této smlouvy mají výrazy uvedené v tomto článku následující význam:

- Smlouva** znamená tuto smlouvu o dodávce tepelné energie
Smluvní strany znamenají společně dodavatele a odběratele tepelné energie
Tepelná energie znamená energie tepla obsažená v teplotonosné látce (dále jen „TE“)
Dodávka TE znamená dodávka TE k využití jinou fyzickou či právnickou osobou
Odběrné místo (resp. předávací místo) znamená místo plnění stanovené ve smlouvě, v němž přechází TE z vlastnictví dodavatele do vlastnictví odběratele
- ÚT** ústřední topení
TV teplá užitková voda
DPST domovní předávací stanice
- Zúčtovací období** je období, za něž dodavatel fakturuje dodávky TE ve smyslu § 21 odst. 7 písm. b) zákona č.235/2004 Sb., o dani z přidané hodnoty, ve znění pozdějších předpisů



2. Předmět plnění, množství a kvalita dodávky TE

- 2.1 Předmětem plnění jsou dodávky TE ze zařízení dodavatele do odběrných míst odběratele uvedených spolu s předpokládaným množstvím, výkonem, časovým průběhem, teplotou a tlakem, tlakovým rozdílem a objemovým průtokem, které jsou uvedeny v příloze č. 1, jež je nedílnou součástí této smlouvy. Nosičem TE je topná voda.
- 2.2 Dodávky TE budou dodavatelem zabezpečeny v závislosti na venkovní teplotě s dodržением parametrů, měrných ukazatelů a pravidel pro vytápění a dodávku TE daných právními předpisy a technickými normami platnými v době dodávek s výjimkou plánovaných oprav, revizí či odstávek. Ty musí dodavatel písemně oznámit odběrateli nejméně 15 dní předem.
- 2.3 Dodavatel je oprávněn regulovat dodávky TE v návaznosti na celostátní regulaci v dodávce paliv a energií podle odběrových stupňů a otopných křivek vyhlášených dodavatelem paliv a energií prostřednictvím sdělovacích prostředků, v odůvodněných případech i jiným způsobem.
- 2.4 Dodavatel je oprávněn v nezbytném rozsahu omezit nebo přerušit dodávku TE v případech uvedených v §76, odst. 4 zákona 458/2000 Sb.
- 2.5 V případě zjištění nefunkčnosti měřiče tepla nebo v době, kdy bylo měřidlo na úředním ověření – max. 30 dnů – bude proveden výpočet spotřebované energie podle srovnatelného objektu ve srovnatelném období nebo podle srovnatelného objektu ve stejném období. Srovnatelným obdobím se rozumí shodné kalendářní období minulého roku. V případech, kdy nelze použít ani jeden z uvedených způsobů, bude spotřebovaná energie vypočtena podle měrné spotřeby tepla na otápenou plochu. Měrná spotřeba tepla se stanoví ze stejného charakteru odběru ve stejném období. Trvá-li porucha měřidla více než 30 dní, pak je prodávající povinen snížit takto stanovené množství tepelné energie o 5% počínaje prvním dnem po uplynutí této lhůty.

3. Ceny TE, vyúčtování dodávek TE, platební ujednání

- 3.1 Cena TE je cenou kalkulovanou a věcně usměrněnou, její výše včetně cenové regulace je uvedena v příloze č. 2, která je nedílnou součástí této smlouvy. Fakturačním obdobím je kalendářní měsíc.
- 3.2 Odběratel se zavazuje poskytovat dodavateli měsíční zálohu na dodávku TE v termínech a výši určených v příloze č. 2. Tyto zálohy budou vyúčtovány po ukončení fakturačního období.
- 3.3 Dodavatel je oprávněn změnit výši stanovených měsíčních záloh v případě změny vstupů, které budou mít vliv na výši celkových nákladů na dodávku TE a nebo ukáže-li se, že stanovené zálohové platby jsou vzhledem k průběžně odebíranému množství TE odběratelem nepřiměřené. Změnu výše záloh sdělí dodavatel odběrateli písemně. Nové zálohové platby je odběratel povinen platit počínaje následujícím měsícem po obdržení písemného sdělení o změně výše záloh. Odběratel má právo písemně požádat o změnu výše záloh.
- 3.4 Pokud by výroba TE, která je předmětem této smlouvy, popřípadě rozvod TE nebo jeho prodej byly přímo nebo nepřímo zatíženy daněmi, poplatky nebo odvody jakéhokoliv druhu, které při uzavření této smlouvy nebyly ještě zákonně zavedeny, nebo pokud by daně, poplatky nebo odvody na výrobu nebo prodej TE byly zvýšeny, je dodavatel oprávněn odpovídajícím způsobem cenu TE zvýšit. V případě omezení a skončení takových zatížení bude odběrateli zaručeno odpovídající vyrovnání.
- 3.5 Po ukončení zúčtovacího období, tj. každoročně k 31. 12. daného kalendářního roku dodavatel provede konečné vyúčtování kalkulované a skutečné ceny dodané TE a na rozdíl vystaví odběrateli daňový doklad, nejpozději však do 3 měsíců po ukončení fakturačního období. Tento rozdíl je odběratel nebo dodavatel povinen uhradit druhé smluvní straně v den splatnosti uvedené na daňovém dokladu. Minimální splatnost vystavených faktur je 20 dní.
- 3.6 Smluvní pokuta za prodlení v platbě s jakoukoli platbou podle smlouvy je obvyklá, tj. 0,05% z celkové částky za každý den prodlení.

4. Přenechání TE třetím osobám

- 4.1 Odběratel je oprávněn přenechat odebranou TE dalšímu odběrateli jen s písemným souhlasem dodavatele.

5. Měření a vyúčtování dodávek TE

- 5.1 Nebude-li mezi stranami ujednáno jinak, měří dodávky TE dodavatel svým zařízením, jehož metrologické a technické vlastnosti byly ověřeny příslušným akreditovaným orgánem, a které v odběrném místě na své náklady instaluje, zapojí a udržuje tak, aby jím bylo zabezpečeno přesné měření dodávek TE odběrateli.
- 5.2 Množství dodané TE je dané naměřenými (resp. vypočítanými) hodnotami uvedenými na měřicím zařízení.
- 5.3 Pokud obdrží dodavatel od odběratele klíče od přístupových dveří k prostoru, v němž je instalováno měřicí zařízení, ručí dodavatel za to, že klíče nebudou použity k jinému účelu, než je přístup k měřicímu zařízení.

V případě vzniku škody v příčinné souvislosti s těmito klíči se dodavatel zavazuje k úhradě ztráty či veškeré škody vzniklé na majetku odběratele. Náhrada škody se řídí ustanoveními občanského zákoníku.

- 5.4 Dohoda smluvních stran o přístupu k měřicím zařízením a hlavním uzávěrům: Smluvní strany se dohodly na tom, že odběratel umožní a zajistí dodavateli přístup k jeho měřicím a ovládacím zařízením při odečtech, kontrolách, opravách a údržbách, při zahájení a ukončení odběru TE a při přerušení dodávky TE, a to bez ohledu na jejich umístění. Pokud by podle posouzení dodavatele bylo potřebné k zajištění jeho práv a povinností vstoupit do prostorů odběratele nebo třetí osoby, zavazuje se odběratel tento přístup dodavateli umožnit nebo zajistit.
- 5.5 Dodavatel vede záznam o odběru TE a jejích parametrech. Odběratel má právo kdykoliv na požádání ověřit si u dodavatele stav odběru TE a její parametry a dodavatel je povinen to odběrateli umožnit. Záznamy budou sloužit jako podklad pro výpočet spotřeby TE v případě poruchy měřidla.
- 5.6 Odběratel má právo při pochybnosti o správné funkci měřiče TE a naměřeného množství TE žádat o jeho úřední ověření. V případě, že měřidlo bylo funkční a odpovídalo stanoveným parametrům, uhradí veškeré náklady spojené s tímto ověřením odběratel. V případě, že bude prokázána nesprávná funkce měřiče TE, uhradí veškeré náklady spojené s tímto ověřením dodavatel. Dodavatel nebo odběratel vyrovná zjištěný rozdíl, nejdéle však za poslední fakturované období.
- 5.7 Jakýkoli zásah do měřicího zařízení bez souhlasu jeho vlastníka se zakazuje. Dodavatel má právo měřicí zařízení osadit a zajistit proti neoprávněné manipulaci, odběratel je povinen to umožnit. Zjistí-li odběratel porušení měřicího zařízení nebo jeho zajištění, je povinen to neprodleně oznámit dodavateli.
- 5.8 Odběratel uhradí prokázané náklady spojené s opravou a úředním ověřením při prokázání svévolného poškození měřiče TE a taktéž při porušení montážních plomb TTS energo s.r.o. ze strany odběratele, a dále uhradí smluvní pokutu ve výši 5.000,- Kč bez DPH za každý zjištěný případ. V případě prokázání odcizení měřiče odběratelem tento zaplatí prokázané náklady spojené s pořízením, montáží a prvotním ověřením nového měřiče. Zároveň provede dodavatel výpočet spotřebované TE s ohledem na srovnatelné období a srovnatelný objekt a odběratel toto uhradí v době splatnosti vydané faktury.
- 5.9 Odběratel nesmí bez vědomí dodavatele odebírat upravenou vodu z topného okruhu. Napouštění topného systému nesmí odběratel provést bez součinnosti s dodavatelem. Prokázané náklady na napuštění (doplnění), popřípadě zprovoznění systému, hradí odběratel (ohřev vody z 8 °C na 80 °C, chemická úprava vody, surovina). Při neohlášeném odběru upravené vody z topného systému naučtuje dodavatel odběrateli veškeré náklady tímto vzniklé a tento je povinen je uhradit v době splatnosti uvedené na daňovém dokladu.
- 6. Vedení/zařízení pro rozvod TE**
- 6.1 Odběratel je povinen pro účely svého zásobování tepelnou energií umožnit na svých nemovitostech umístění a položení vedení (tepl vodní přípojku), umístění ostatních rozdělovacích zařízení a dalších příslušenství, jako i provedení bezplatného potřebného ochranného opatření na pozemcích patřících k odběrnému místu.
- 7. Trvání a ukončení platnosti smlouvy**
- 7.1 Tato smlouva se uzavírá na dobu neurčitou s platností od podpisu smlouvy a s účinností ode dne zahájení dodávek TE podle smlouvy. Dodávky TE jsou zahájeny dnem podpisu montážního protokolu měřicího zařízení.
- 7.2 Platnost smlouvy může být ukončena:
- a) písemnou dohodou obou smluvních stran, a to ke dni uvedenému v této dohodě,
 - b) písemnou výpovědí odběratele,
Odběratel může vypovědět smlouvu i bez udání důvodu, a to v šestiměsíční výpovědní lhůtě. Výpovědní lhůta počíná běžet prvním dnem měsíce následujícího po doručení výpovědi druhé smluvní straně.
 - c) písemnou výpovědí dodavatele,
Každé i jednotlivé nedodržení či porušení povinností a závazků odběratele (viz odstavec 3.2, 3.5, 5.4, 5.6, 5.7, 5.8 a 5.9) může být dodavatelem považováno za hrubé porušení této smlouvy, které je důvodem k odstoupení dodavatele od této smlouvy. Účinky odstoupení nastupují v takovém případě dnem doručení písemného či faxového oznámení o odstoupení odběrateli. Odstoupení od této smlouvy má za následek ukončení dodávky TE.
- 7.3 K datu ukončení smluvního vztahu se obě strany zavazují vyrovnat vzájemně své závazky a pohledávky.
- 7.4 Tuto smlouvu lze měnit či doplnit pouze písemnou dohodou obou smluvních stran a to formou písemného dodatku ke smlouvě.



8. Všeobecná ujednání

- 8.1 Veškeré opravy, zásahy a změny ovlivňující parametry topné soustavy oproti schválenému projektu oznámí odběratel dodavateli písemně.
- 8.2 Za stav funkčnosti topné soustavy ve vytápěných objektech ovlivňující plnění a dodržování dodávkových norem odpovídá odběratel, který je povinen písemně bezodkladně sdělit všechny případné změny a opatření na zařízení souvisejícím s dodávkou TE, které mohou mít vliv na dodávky TE pro ostatní odběratele. Za hospodárné nakládání s tepelnou energií uvnitř objektu odpovídá dle zákona č. 177/2006 Sb. majitel objektu.
- 8.3 Dodavatel je oprávněn postoupit pohledávky vůči odběrateli, které mu vzniknou na základě této smlouvy, třetím osobám. Totéž platí i ve vztahu odběratel – dodavatel.
- 8.4 Další práva a povinnosti smluvních stran touto Smlouvou neupravená se řídí příslušnými právními předpisy, kterými jsou zejména zákon č. 177/2006 Sb., o hospodaření energií, zákon č. 458/2000 Sb., energetický zákon, ve znění pozdějších předpisů včetně prováděcích vyhlášek a dále zákon č. 89/2012 Sb., občanský zákoník v platném znění.
- 8.5 K poslednímu dni platnosti této Smlouvy provede dodavatel závěrečný odečet spotřeby TE.

9. Závěrečná ustanovení

- 9.1 Smlouva má 4 strany a 2 přílohy, které jsou nedílnou součástí smlouvy, je vyhotovena ve dvou (2) stejnopisech, z nichž každá smluvní strana obdrží po jednom. Dodavatel bez jakýchkoliv výhrad souhlasí se zveřejněním své identifikace a dalších údajů uvedených ve smlouvě včetně ceny díla. Výslovně uvádí, že všechny informace, které poskytl odběrateli v souvislosti s touto smlouvou nejsou informace důvěrné ve smyslu § 1730 občanského zákoníku. Výslovně uvádí, že všechny informace, které poskytne odběrateli v souvislosti s touto smlouvou nejsou obchodním tajemstvím ve smyslu § 504 občanského zákoníku.
- 9.2 Odběratel dále souhlasí a bere na vědomí, že dodavatel je oprávněn v souvislosti s právním vztahem vyplývajícím z této smlouvy shromažďovat jeho osobní údaje, na něž se vztahuje ochrana podle příslušného právního předpisu.
- 9.3 Práva a povinnosti smluvních stran této smlouvy vyplývající přecházejí na jejich právní nástupce.
- 9.4 V případě, že kterékoli ustanovení této smlouvy je nebo se stane i bude shledáno neplatným nebo nevymahatelným, neovlivní to (v nejvyšším rozsahu povoleném právními předpisy) platnost a vymahatelnost zbývajících ustanovení této smlouvy. Smluvní strany této smlouvy se v takových případech zavazují nahradit neplatné i nevymahatelné ustanovení ustanovením platným a vymahatelným, které bude mít do nejvyšší možné míry stejný a právními předpisy přípustný význam a účinek, jak byl záměr ustanovení, jež má být nahrazen. Jakékoliv změny této smlouvy lze činit pouze formou písemných, vzestupně číslovaných dodatků podepsaných oběma smluvními stranami; odstoupení od smlouvy lze provést pouze písemnou formou.
- 9.5 Tato smlouva se řídí občanským zákoníkem. Smluvní strany se zavazují, že veškeré spory vzniklé v souvislosti s realizací smlouvy budou řešeny smírnou cestou – dohodou. Nedojde-li k dohodě, budou spory řešeny před příslušnými obecnými soudy České republiky.
- 9.6 Veškerá korespondence mezi smluvními stranami, včetně jejich prohlášení, je ve vztahu k této smlouvě irelevantní, není-li ve smlouvě stanoveno jinak.
- 9.7 Smluvní strany po přečtení Smlouvy prohlašují, že souhlasí s jejím obsahem, že tato byla sepsána na základě pravdivých údajů, jejich pravé a svobodné vůle a nebyla ujednána v tísní ani za jinak jednostranně nevýhodných podmínek.
- 9.8 Nedílnou součástí smlouvy o dodávce tepelné energie jsou:
 - Příloha č. 1** *Přehled odběrných míst, charakteristiky dodávky, měřící místa*
 - Příloha č. 2** *Cena, cenová regulace, dohoda o výši záloh, vyúčtování* (vždy nová platná pro aktuální období)

V Třebíči dne

13. 6. 2016



TTS energo s.r.o.
DIČ: CZ60724692

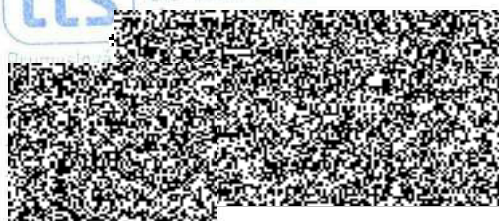

V Brně 7. 6. 2016

Moravský úřad
PO BOX 51
10
Česká republika - archiv v Brně
PhDr. I. ...
Odběratel ...
ditel



**Příloha č. 1
k smlouvě č. 10036716**

**Přehled odběrných míst, plánovaný odběr, charakteristiky dodávky,
měřicí místa**

1.1 Seznam odběrných míst

Odběrné místo TE pro ÚT: hl. uzávěry na vstupu do objektu. Odběrné místo je totožné s měřicím místem.

Zdroj	Odběrné místo	Plánované GJ	Výkon [kW]	Tlakový rozdíl [kPa]	Objemový průtok [m ³ /hod]
Teplárna JIH	MZA, Na Potoce 60/23, Třebíč				

1.2 Teplota, tlak

V topném období:

Venkovní teplota	15,0 °C	14,0 °C	12,0 °C	10,0 °C	8,0 °C	5,0 °C	3,0 °C
Teplota topného média	70,0 °C	72,0 °C	74,0 °C	75,0 °C	76,0 °C	77,0 °C	78,0 °C
Venkovní teplota	0,0 °C	-2,0 °C	-5,0 °C	-8,0 °C	-10,0 °C	-14,0 °C	-18,0 °C
Teplota topného média	80,0 °C	82,0 °C	85,0 °C	88,0 °C	90,0 °C	94,0 °C	98,0 °C

Mimo topné období: teplota topného média musí splňovat technické požadavky zařízení pro výrobu TUV. V době od 24,00 – 01,00 bude minimální teplota 65 °C.

1.3 Roční průběh odběru TE

	I	II	III	IV	V	VI	VII	VIII	IX	X	XI	XII	celkem
%	18,0	14,5	14,0	9,0	1,6	1,6	1,6	1,6	1,6	8,0	12,0	16,5	100

V Třebíči dne 17.6.2016

V BRNĚ 9.6.2016

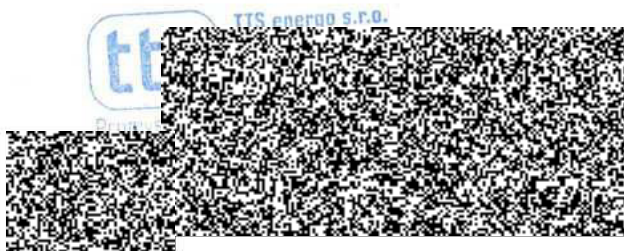

Moravský Palachov Brně 51
Česká republika PhDr. Ladislav Odběratel archiv v Brně



Příloha č. 2
ke smlouvě č. 10036716
Cena, cenová regulace, dohoda o výši záloh, vyúčtování

Aktuální období: LEDEN 2016 – LEDEN 2017

2.1 Cena

Cena tepelné energie je z důvodů možných změn cen vstupních paliv a energií a z důvodů možných změn dodávek tepla v GJ cenou kalkulovanou. Dodavatel ji po uzavření ročních nákladů vyúčtuje dle skutečnosti na cenu reálnou (definitivní). Kalkulovaná cena tepelné energie je s platností od 1. 1. 2016 stanovena ve výši **419,- Kč/GJ bez DPH**. K této částce bude připočtena daň z přidané hodnoty v aktuální výši. V kalkulované ceně jsou zahrnuty náklady na palivo a elektřinu v cenách platných k 1. 1. 2016. V případě změny cen paliva v průběhu roku bude kalkulovaná cena úměrně tomu změněna a promítnuta do výše záloh za dodávky tepelné energie. Změnu výše záloh sdělí dodavatel odběrateli písemně. Nové zálohové platby je odběratel povinen platit počínaje následujícím měsícem po obdržení písemného sdělení o změně výše záloh. Odběratel má právo písemně požádat o změnu výše záloh.

2.2 Maximální cena

Smluvní strany se dohodly, že maximální cena vykalkulovaná podle ujednání výše pro období leden 2016 – prosinec 2016, nepřekročí částku **421,- Kč/GJ bez DPH**.

2.3 Dohoda o výši záloh

	Výše záloh v Kč	Variabilní symbol	Termín splatnosti
	Kč		
	Kč		
	Kč		
	Kč		
	Kč		
	Kč		
	Kč		
	Kč		
	Kč		
	Kč		
	Kč		
	Kč		
	Kč		
	Kč		
leden 2017	Kč		06.01.2017

2.4 Vyúčtování

Po ukončení zúčtovacího období tj. k 31. 12. 2016 dodavatel vyúčtuje a vystaví nejpozději k 24. 2. 2017 odběrateli řádný daňový doklad, na základě kterého vyrovná kalkulovanou cenu na cenu reálnou (definitivní). Doplatky nebo přeplatky vzniklé z vyúčtování jsou splatné do 10 dnů od odeslání daňového dokladu. Úrok z prodlení je 0,05 % z celkové částky za každý den prodlení.

V Třebíči dne 17.6.2016

V BRNĚ 9.6.2016

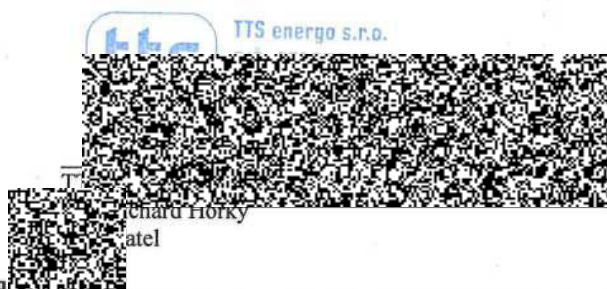

Moravský zemský archiv v Brně
Palachovo nám. 1, PO BOX 51
BRNO

Česká republika - Moravský zemský archiv v Brně
PhDr. La...
Odběratel



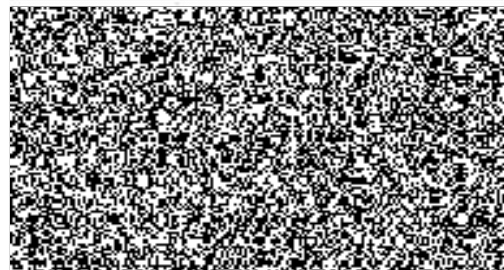

Příloha č. 1 ke smlouvě č. 10036716

Přehled odběrných míst, charakteristiky dodávky, měřící místa

Odběratel: **Česká republika - Moravský zemský archiv v Brně**
 Variabilní symbol: **100367**

1. Seznam odběrných míst

Odběrné místo (objekt/ID)	Konečný spotřebitel (byty/nebyty)	Plánované množství dodané TE/rok [GJ]	Výkon [kWh]	Tlakový rozdíl [kPa]	Objemový průtok [m ³ /hod]
Teplárna JIH [Na Potoce 60/23], Třebíč 4796]	nebyty	451	120	40	4

2. Teplota topného média (vody) na vstupu do výměňkové stanice

V topném období:

Venkovní teplota	15,0 a více °C	10,0 °C	5,0 °C	0,0 °C	-5,0 °C	-10,0 °C	-15,0 a méně °C
Teplota topného média	65,0 °C	68,0 °C	70,0 °C	75,0 °C	78,0 °C	80,0 °C	85,0 °C

3. Odběrový diagram

Dodávka TE v topné sezóně	I	II	III	IV	V	VI	VII	VIII	IX	X	XI	XII	celkem
ÚT [%]	20,5	16,5	13,5	9,5	2,0	0,0	0,0	0,0	1,0	6,5	11,5	19,0	100,0

4. Specifikace měřících míst a měřícího zařízení

Měřící místo TE (umístění měřiče tepla): na vstupu do objektu před výměňkovou stanicí

Odběrné místo TE: totožné s měřícím místem

Specifikace měřícího zařízení je uvedena v montážním protokolu měřiče tepla, který je vyhotovený po instalaci a je přiložený ke smlouvě.

Vysvětlivky zkratk: TE = tepelná energie; ÚT = ústřední topení

V Třebíči dne 26/10/2018

 TTS energo s.r.o.
 DIČ: CZ60724692
 IČ: 607 24 692

Brno
 V Třebíči dne 26. 10. 2018

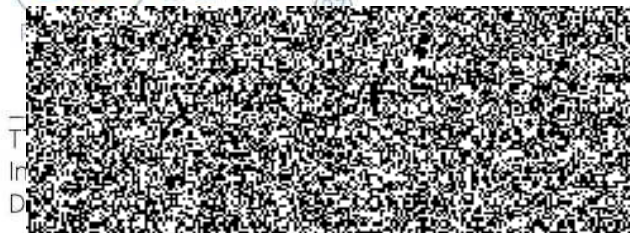

zemský archiv v Brně
 vo nám. 1, PO BOX 51
 625 00 BRNO
 1

Česká republika - Moravský zemský archiv v Brně
 PhDr. Ladislav ...
 Odběratel



Montážní protokol měřiče tepla

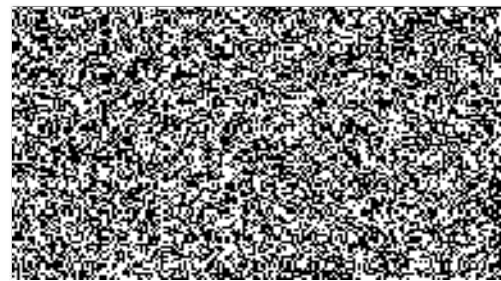

Dodavatel

TTS energo s.r.o.
Průmyslová 163
674 01 Třebíč
IČO 60724692, DIČ CZ60724692
tel: 568837611, email: info@tts.cz

Odběratel

Česká republika - Moravský zemský archiv v Brně
Palachovo nám. 723/1
625 00 Brno
IČO 70979146
Ladislav Macek, tel.

Měřicí místo

Tepelný zdroj	JIH	Číslo MM	18-40
Druh objektu	TE	ID měřiče	4796
Měřený okruh	Patní MT na DPST Na Potoce 60, MZ Archiv	Komunikátor	M-BUS 1

Nový měřič

	Průtokoměr	Kalorimetr	Teploměry
Výrobce		Kamstrup	
Typ	MT - kompaktní + PT	Multical 403	
Výrobní číslo		71418286	
Rok výroby		2018	
Rok ověření / výměny	/	2018 / 2022	/
Velikost	DN25	---	
Průtok	6	---	---
Napájení	---	Baterie	---

Počáteční stav GJ

--- 0 ---

Montáž pro

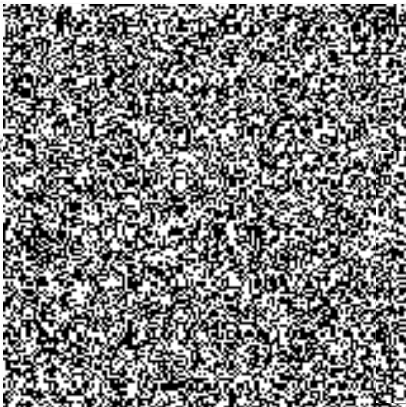

26. 10. 2018

Moravský zemský archiv v Brně
Státní okresní archiv Třebíč
674 01 TŘEBÍČ

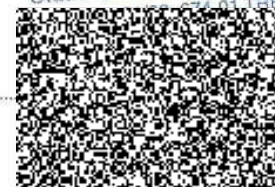

Odběratel: Česká republika - Moravský zemský archiv v Brně

Variabilní symbol: 100367

Odběrné místo: Na Potoce 60/23, Třebíč

Příloha č. 2 ke smlouvě č. 10036716

Cena, cenová regulace, dohoda o výši záloh, vyúčtování

Aktuální období: ŘÍJEN 2018 – PROSINEC 2018

1. Cena

Cena tepelné energie je z důvodů možných změn cen vstupních paliv a energií a z důvodů možných změn dodávek tepla v GJ cenou kalkulovanou. Dodavatel ji po uzavření ročních nákladů vyúčtuje dle skutečnosti na cenu reálnou [definitivní]. **Kalkulovaná cena tepelné energie je s platností od 1. 1. 2018 stanovena ve výši 433,- Kč/GJ bez DPH.** K této částce bude připočtena daň z přidané hodnoty v aktuální výši. V kalkulované ceně jsou zahrnuty náklady na palivo a elektřinu v cenách platných k 1. 1. 2018. V případě změny cen paliva v průběhu roku bude kalkulovaná cena úměrně tomu změněna a promítnuta do výše záloh za dodávky tepelné energie. Změnu výše záloh sdělí dodavatel odběrateli písemně. Nové zálohové platby je odběratel povinen platit počínaje následujícím měsícem po obdržení písemného sdělení o změně výše záloh. Odběratel má právo písemně požádat o změnu výše záloh.

2. Dohoda o výši záloh

Období	Výše záloh	Termín splatnosti	Období	Výše záloh	Termín splatnosti
Leden 2018			Červenec 2018		
Únor 2018			Srpen 2018		
Březen 2018			Září 2018		
Duben 2018			Říjen 2018	0,- Kč	
Květen 2018			Listopad 2018	0,- Kč	
Červen 2018			Prosinec 2018	0,- Kč	

3. Vyúčtování

Po ukončení zúčtovacího období tj. k 31. 12. 2018 dodavatel vyúčtuje a vystaví nejpozději k 28. 2. 2019 odběrateli řádný daňový doklad, na základě kterého vyrovná kalkulovanou cenu na cenu reálnou [definitivní]. Doplatky nebo přeplatky vzniklé z vyúčtování jsou splatné do 10 dnů od odeslání daňového dokladu. Úrok z prodlení je 0,05 % z celkové částky za každý den prodlení.

V Třebíči dne 26/10/2018

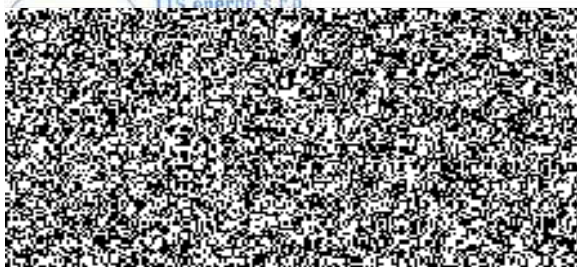

V Brně dne 26. 10. 2018

Moravský zemský archiv v Brně
 Palácového nám. 1, PO BOX 51
 625 00 BRNO
 1

Česká republika - Moravský zemský archiv v Brně
 PhDr. Ladislav ...
 Odběratel



Příloha č. 2 ke smlouvě č. 10036716

[Nahrazuje přílohu stanovenou na předchozí období]

Cena, cenová regulace, dohoda o výši záloh, vyúčtování

Období od 1. 1. 2019

1. Cena

Cena tepelné energie je z důvodů možných změn cen vstupních paliv a energií a z důvodů možných změn dodávek tepla v GJ cenou kalkulovanou. Dodavatel ji po uzavření ročních nákladů vyúčtuje dle skutečnosti na cenu reálnou (definitivní). **Kalkulovaná cena tepelné energie je s platností od 1. 1. 2019 stanovena ve výši 433,- Kč/GJ bez DPH.** K této částce bude připočtena daň z přidané hodnoty v aktuální výši. V kalkulované ceně jsou zahrnuty náklady na palivo a elektřinu v cenách platných k 1. 1. 2019. V případě změny cen paliva v průběhu roku bude kalkulovaná cena úměrně tomu změněna a promítnuta do výše záloh za dodávky tepelné energie. Změnu výše záloh sdělí dodavatel odběrateli písemně. Nové zálohové platby je odběratel povinen platit počínaje následujícím měsícem po obdržení písemného sdělení o změně výše záloh. Odběratel má právo písemně požádat o změnu výše záloh.

2. Dohoda o výši záloh

Období	Výše záloh	Termín splatnosti	Období	Výše záloh	Termín splatnosti
Leden 2019	0,- Kč		Červenec 2019	0,- Kč	
Únor 2019	0,- Kč		Srpen 2019	0,- Kč	
Březen 2019	0,- Kč		Září 2019	0,- Kč	
Duben 2019	0,- Kč		Říjen 2019	0,- Kč	
Květen 2019	0,- Kč		Listopad 2019	0,- Kč	
Červen 2019	0,- Kč		Prosinec 2019	0,- Kč	

3. Vyúčtování

Po ukončení zúčtovacího období tj. k 31. 12. 2019 dodavatel vyúčtuje a vystaví nejpozději k 28. 2. 2020 odběrateli řádný daňový doklad, na základě kterého vyrovná kalkulovanou cenu na cenu reálnou (definitivní). Doplatky nebo přeplatky vzniklé z vyúčtování jsou splatné do 10 dnů od odeslání daňového dokladu. Úrok z prodlení je 0,05 % z celkové částky za každý den prodlení.

V Třebíči dne 30/11/2018

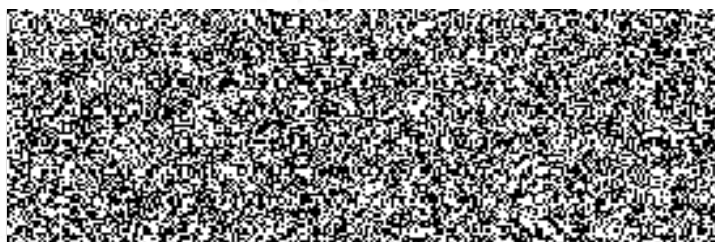

Dodavatel

TTS energo s.r.o.
DIČ: CZ60724692
IČ: 607 24 592

Průmyslová 163, 674 01 Třebíč



MZARP0010IPP

TTS energo s.r.o.
Průmyslová 163, 674 01 Třebíč

IČO: 60724692
DIČ: CZ60724692

V BRNĚ DNE 19.12.2018
Moravský zemský archiv v Brně
PO BOX 51
O
Č... Moravský zemský archiv v Brně
P...
Odběratel

Moravský zemský archiv v Brně

19-12-2018

0.12.18 11448/18

568 837 611
info@tts.cz



CENOVÝ PŘEDPIS ke smlouvě o dodávce tepelné energie
Platný od 1. 1. 2020

Dodavatel: TTS energo s.r.o.
Odběratel: Česká republika - Moravský zemský archiv v Brně
Smlouva č.: 10036716
Variabilní symbol: 100367
Odběrné místo: Na Potoce 60/23 [MZA], Třebíč

Cenová lokalita: SZT Třebíč
Četnost fakturace: 12+1
Zúčtovací období: 1 / kalendářní rok
Kategorie: nebyt

Cena tepelné energie [TE]

- Kalkulovaná cena TE dodané do odběrného místa je pro aktuální období stanovena ve výši 435,- Kč/GJ bez DPH. Tato cena se bude vyúčtovávat na skutečné roční náklady spolu s naměřenou spotřebou TE po ukončení zúčtovacího období, nejpozději do 28. 2. následujícího roku.

Rozpis záloh

- Předepsané částky poukážte pod variabilním symbolem 100367, [], na účet č.: 6630520227/0100.

Období	Výše záloh [Kč]	Termín splatnosti	Období	Výše záloh [Kč]	Termín splatnosti
leden	--	--	červenec	--	--
únor	--	--	srpen	--	--
březen	--	--	září	--	--
duben	--	--	říjen	--	--
květen	--	--	listopad	--	--
červen	--	--	prosinec	--	--

Vyúčtování

- Po ukončení zúčtovacího období tj. k 31.12. dodavatel vyúčtuje a vystaví nejpozději do 28.2. následujícího roku odběrateli řádný daňový doklad, na základě kterého vyrovná kalkulovanou cenu na cenu reálnou [definitivní].
Doplatky nebo přeplatky vzniklé z vyúčtování jsou splatné do 10 dnů od odeslání daňového dokladu. Úrok z prodlení je 0,05% z celkové částky za každý den z prodlení.

V případě nejasností či dotazů nás kontaktujte.



V Třebíči dne: 16.12.2019

Zpracováno systémem HELIOS Orange ENERGO, vystavil

