

SMLOUVA O ZŘÍZENÍ SLUŽEBNOSTI

č. povinného: 1992/2019

1. Povinný: Statutární město Hradec Králové
IČ: 00268810
DIČ: CZ00268810
sídllo: Československé armády 408, 502 00 Hradec Králové
zastoupený: na základě vnitřních předpisů Ing. Milanem Brokešem,
vedoucím odboru správy majetku města, magistrátu města
Hradec Králové
bankovní spojení: Komerční banka, a.s., Hradec Králové
číslo účtu: 19 - 426511/0100, variabilní symbol **0300001986**
(dále jen „povinný“)

a

2. Oprávněný: ČEZ Distribuce, a. s.
IČ: 24729035
DIČ: CZ24729035
sídllo: Děčín, Děčín IV – Podmokly, Teplická 874/8, PSČ 405
spisová značka: B 2145 vedená u Krajského soudu v Ústí nad Labem

uzavírají níže uvedeného dne, měsíce a roku podle § 1257 a násl. zákona č. 89/2012 Sb., občanského zákoníku tuto smlouvu o zřízení služebnosti:

I.

1.1. Povinný prohlašuje, že je vlastníkem pozemků p. č. 955/11, pp. č. 955/10, pp. č. 955/9, pp. č. 955/7, pp. č. 955/1 (všechny vedeny v druhu pozemku ostatní plocha, ostatní komunikace) a stp. č. 36/1 (veden v druhu pozemku zastavěná plocha a nádvoří), v k. ú. Nový Hradec Králové. Tyto pozemky jsou zapsány v katastru nemovitostí u Katastrálního úřadu pro Královéhradecký kraj, Katastrální pracoviště Hradec Králové na listu vlastnictví č. 10001 pro k. ú. Nový Hradec Králové a obec Hradec Králové.

1.2. Oprávněný prohlašuje, že je vlastníkem *kabelového vedení NN* uloženého v částech pozemků uvedených v předchozím odstavci 1.1. této smlouvy a 3 (tří) rozpojovacích skříní umístěných v částech pozemků pp. č. 955/10 a stp. č. 36/1, oba v k.ú. Nový Hradec Králové (dále a společně jen „*vedení*“) v rámci akce: „**IE-12-2005357 HK, Nový Hradec Králové, Husova 471 - úprava sítě**“. Vedení je umístěno v *částech* pozemků povinného uvedených v odst. 1.1. této smlouvy v celkové délce 491 metrů. Průběh a rozsah *vedení* v částech pozemků povinného uvedených v odst. 1.1. této smlouvy je vymezen geometrickým plánem č. 2940-42/2019 pro k.ú. Nový Hradec Králové, který je přílohou a nedílnou součástí této smlouvy.

II.

2.1. Povinný za níže specifikovaných podmínek zřizuje touto smlouvou ve prospěch oprávněného služebnost k částem pozemků uvedeným v odst. 1.1. této smlouvy v rozsahu vymezeném geometrickým plánem vyhotoveným [REDAKCE] – Geodap, Labská louka 655/1, 500 11 Hradec Králové číslo 2940-42/2019 ze dne 06.09.2019, který je přílohou a nedílnou součástí této smlouvy (dále jen „*služebné pozemky*“). Služebnost spočívá v oprávnění *vlastním nákladem a vhodným i bezpečným způsobem zřídit, provozovat, opravovat a udržovat stavbu vedení*.

2.2. Tato služebnost se zřizuje na dobu neurčitou jako právo věčné. Oprávněný služebnost přijímá.

2.3. Zásah do povrchu služebných pozemků za účelem provádění údržby a oprav vedení bude možný pouze po předchozím písemném souhlasu povinného. Tento souhlas bude mít formu smlouvy o oprávnění k výkopovým pracím, ve které budou stanoveny podmínky jejich provádění.

2.4. Povinný se zavazuje, že nebude bezdůvodně bránit vydání písemného souhlasu k činnostem uvedeným v čl. II. odst. 2.3. této smlouvy. Nesnese-li záležitost při náhlém poškození vedení odkladu, obstará oprávněný její opravu i bez předchozího projednání s povinným, místo opravy označí a zabezpečí. V případě dle předchozí věty oprávněný oznámí provádění opravy *vedení* povinnému prostřednictvím podatelny Magistrátu města Hradec Králové neprodleně, nejpozději však do dvou dnů od započetí prací na provádění opravy. Po skončení prací uvede oprávněný služebné pozemky na vlastní náklad do předešlého stavu a nahradí škodu způsobenou provedením prací.

2.5. Oprávněný je povinen zpřístupnit každému vlastníku či spoluvlastníku služebných pozemků na jeho žádost dokumentaci vedení v rozsahu nutném k ochraně jeho oprávněných zájmů.

2.6. Oprávněný je povinen si při výkonu práv odpovídajících služebnosti počínat tak, aby na majetku povinného nevznikaly žádné škody, případné vzniklé škody je oprávněný povinen uhradit.

2.7. Povinný se zavazuje na služebných pozemcích výše uvedená oprávnění strpět a zdržet se všech činností, které by mohly ohrozit výkon práva odpovídajícího služebnosti.

III.

3.1. Služebnost uvedená v čl. II. této smlouvy se zřizuje úplatně za cenu dle ceníku schválené Směrnice Rady města Hradec Králové č. 6/2008 o nakládání s nemovitým majetkem města Hradec Králové, tj. za uložení kabelového vedení NN v délce 490 m činí cena 200,- Kč/bm v druhu pozemku ostatní plocha a způsob využití ostatní komunikace, za uložení kabelového vedení NN v délce 1 m činí cena 800,- Kč/bm v druhu pozemku zastavěná plocha a nádvoří a za umístění 3 ks rozpojovacích skříní za cenu 500,- Kč/ks, celkem tedy 100.300,-Kč bez DPH. K uvedené ceně se připočítává DPH 21 %, tj. ve výši 21.063,-Kč. Celková cena za zřízení služebnosti vč. DPH tak činí **121.363 Kč** (slovy: sto dvacet jeden tisíc tři sta šedesát tři koruny české).

3.2. Oprávněný se zavazuje, že uhradí povinnému jednorázově cenu za zřízení služebnosti do 30 dnů na účet uvedený v záhlaví této smlouvy, **variabilní symbol 0300001986**. Cena bude považována za uhrazenou jejím připsáním na účet povinného.

3.3. V případě prodlení se zaplacením ceny za zřízení služebnosti je oprávněný povinen uhradit povinnému smluvní pokutu ve výši 0,1% z dlužné částky včetně DPH za každý den prodlení, čímž nebude dotčeno právo na náhradu škody. Vedle zaplacení smluvní pokuty dle předchozí věty je oprávněný povinen rovněž nahradit povinnému škodu, která povinnému vznikla v důsledku prodlení oprávněného se zaplacením ceny za zřízení služebnosti. Ustanovení § 2050 zákona č. 89/2012 Sb., občanského zákoníku se nepoužije.

3.4. Smluvní pokuta bude uhrazena na základě faktury vystavené příslušnou smluvní stranou. Splatnost této faktury je 30 dní od jejího doručení příslušné smluvní straně.

3.5. Smluvní strany prohlašují, že sjednaná výše smluvní pokuty je přiměřená významu zajištěné právní povinnosti.

3.6. Případné odstoupení od smlouvy se nedotýká nároku na smluvní pokutu.

IV.

4.1. Smluvní strany se dohodly, že návrh na vklad služebnosti do katastru nemovitostí u Katastrálního úřadu pro Královéhradecký kraj, Katastrální pracoviště Hradec Králové dle této smlouvy bude podán až po úplném zaplacení ceny za zřízení služebnosti.

4.2. Oprávněný zplnomocňuje povinného k podání návrhu na vklad služebnosti do katastru nemovitostí.

4.3. Správní poplatek spojený s podáním návrhu na vklad do katastru nemovitostí dle této smlouvy uhradí oprávněný.

V.

5.1. Zřízení služebnosti za podmínek uvedených v této smlouvě bylo schváleno Radou města Hradec Králové dne 23.05.2017 usnesením č. RM/2017/598.

5.2. Tato smlouva byla uzavřena na základě smlouvy o budoucí smlouvě o zřízení služebnosti (věcného břemene) č. 2789/2017 uzavřené dne 31.07.2017.

VI.

6.1. Smluvní strany prohlašují, že tato smlouva byla uzavřena na základě vážné a svobodné vůle obou smluvních stran, nikoliv v tísní či za nápadně nevýhodných podmínek, že smlouvu porozuměly a chápou její význam, což stvrzují svými podpisy.

6.2. Je-li nebo stane-li se některé ustanovení této smlouvy neplatné či neúčinné, nedotýká se to ostatních ustanovení této smlouvy, která zůstávají platná a účinná. Smluvní strany se v tomto případě zavazují dohodou nahradit ustanovení neplatné/neúčinné novým ustanovením platným/účinným, které nejlépe odpovídá původně zamýšlenému ekonomickému účelu ustanovení neplatného/neúčinného. Uvedené platí obdobně i v případě zrušení smlouvy dle § 7 zákona o registru smluv. Do té doby platí odpovídající úprava obecně závazných právních předpisů České republiky.

6.3. Smluvní strany sjednávají, že měnit nebo doplňovat text smlouvy je možné pouze formou písemných dodatků podepsaných oběma smluvními stranami. Možnost měnit smlouvu jinou formou smluvní strany vylučují.

6.4. Strany se dohodly, že se tato smlouva a vztahy z ní vyplývající řídí ustanoveními zákona č. 89/2012 Sb., občanského zákoníku.

6.5. Povinnost strpět výkon práva odpovídajícího služebnosti zřízeného touto smlouvou přechází na každého dalšího případného vlastníka služebných pozemků.

6.6. Tato smlouva je vyhotovena ve čtyřech stejnopisech s platností originálu, z nichž jeden stejnopis obdrží oprávněný, dva stejnopisy obdrží povinný a jeden stejnopis bude sloužit pro potřeby Katastrálního úřadu pro Královéhradecký kraj, Katastrální pracoviště Hradec Králové.

6.7. Oprávněný potvrzuje, že poskytnuté osobní údaje uvedené v této smlouvě jsou přesné a že se jedná o dobrovolné poskytnutí osobních údajů. Oprávněný bere na vědomí, že povinný je oprávněn zpracovávat osobní údaje poskytnuté oprávněnými uvedenými v této smlouvě za podmínek dle zákona č. 110/2019 Sb., o zpracování osobních údajů, ve znění pozdějších předpisů.

6.8. Oprávněný prohlašuje, že souhlasí se zveřejněním této smlouvy.

6.9. Smluvní strany prohlašují, že na tuto smlouvu se mj. vztahuje zákon č. 340/2015 Sb., o zvláštních podmínkách účinnosti některých smluv, uveřejňování těchto smluv a o registru smluv (zákon o registru smluv), a povinný je dle § 2 cit. zákona subjektem, jehož smlouvy se povinně uveřejňují prostřednictvím registru smluv.

6.10. Smlouva vstupuje v platnost dnem podpisu obou smluvních stran a účinnosti nabývá dnem uveřejnění v registru smluv.

6.11. Oprávněný prohlašuje, že souhlasí s uveřejněním této smlouvy v plném znění (včetně všech příloh).

6.12. Dle § 5 odst. 5 zákona č. 340/2015 Sb., zákon o registru smluv, je k řádnému uveřejnění smlouvy třeba, aby byla uveřejněna způsobem tam stanoveným, a to včetně vyplnění metadat. Smluvní strany se dohodly, že uveřejní metadata v níže uvedeném rozsahu a prohlašují, že uvedený rozsah metadat:

• identifikace smluvních stran:

ČEZ Distribuce, a. s., IČ: 24729035, Teplická 874/8, 405 02 Děčín IV - Podmokly, ID datové schránky v95uqfy

Statutární město Hradec Králové, IČ: 00268810, Československé armády 408, 502 00 Hradec Králové, ID datové schránky bebb2in

• vymezení předmětu smlouvy:

umístění kabelového vedení NN vč. 3 rozpojovacích skříní v k. ú. Nový Hradec Králové

• cena: 100.300,- Kč bez DPH, 121.363,- Kč včetně DPH

• datum uzavření smlouvy: datum podpisu smlouvy poslední smluvní stranou

považují za správný, úplný a v tomto znění plně odpovídající a vyhovující požadavkům zákona o registru smluv

V Hradci Králové dne:
za povinného:

29-01-2020

V Hradci Králové dne: 18-12-2019
za oprávněného:

VÝKAZ DOSAVADNÍHO A NOVÉHO STAVU ÚDAJŮ KATASTRU NEMOVITOSTÍ

Druh pozemku Způsob využití	Označení pozemku parc. číslem	Výměra parcely		Druh pozemku Způsob využití	Typ stavby Způsob využití	Způsob určení výměr	Porovnání se stavem evidence právních vztahů					
		ha	m ²				Díl přechází z pozemku označeného v		Číslo listu vlastnictví	Výměra dílu		Označení dílu
							katastru nemovitostí	dřívější poz. evidenci		ha	m ²	
							st.36/1		10001			
							st.36/2		21908			
							st.37		6813			
							st.38		7231			
							st.39/1		7308			
							st.40/1		4967			
							st.41		1587			
							st.74		6628			
							st.75		5163			
							st.76/1		1586			
							st.77/1		6830			
							st.78		1288			
							st.79		77			
							st.87/1		3786			
							st.87/2		3786			
							st.89		6831			
							st.221		971			
							st.231		3558			
							955/1		10001			
							955/7		10001			
							955/9		10001			
							955/10		10001			
							955/11		10001			
							3611		195			

Druh věcného břemene: dle smlouvy.

Oprávněný: dle smlouvy.

Klad listů

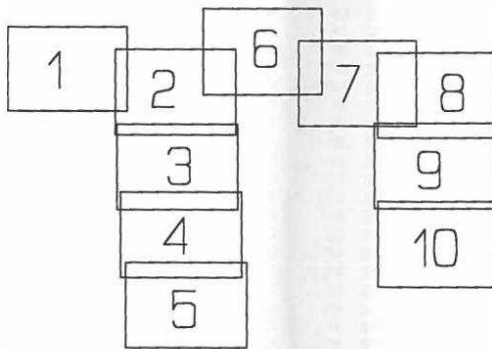

* Hradec Králové 5-2/33, 5-3/11, 6-2/44, 6-3/22

Seznam souřadnic (S-JTSK)
Číslo bodu Souřadnice pro zápis do KN

Kód kv.	X	Y
1	1322-243	640036.24
2	1322-245	640036.25
3	1322-246	640036.26
4	1322-247	640036.27
5	1322-248	640036.28
6	1322-249	640036.29
7	1322-250	640036.30
8	1322-251	640036.31
9	1322-252	640036.32
10	1322-253	640036.33
11	1322-254	640036.34
12	1322-255	640036.35
13	1322-256	640036.36
14	1322-257	640036.37
15	1322-258	640036.38
16	1322-259	640036.39
17	1322-260	640036.40
18	1322-261	640036.41
19	1322-262	640036.42
20	1322-263	640036.43
21	1322-264	640036.44
22	1322-265	640036.45
23	1322-266	640036.46
24	1322-267	640036.47
25	1322-268	640036.48
26	1322-269	640036.49
27	1322-270	640036.50
28	1322-271	640036.51
29	1322-272	640036.52
30	1322-273	640036.53
31	1322-274	640036.54
32	1322-275	640036.55
33	1322-276	640036.56
34	1322-277	640036.57
35	1322-278	640036.58
36	1322-279	640036.59
37	1322-280	640036.60
38	1322-281	640036.61
39	1322-282	640036.62
40	1322-283	640036.63
41	1322-284	640036.64
42	1322-285	640036.65
43	1322-286	640036.66
44	1322-287	640036.67
45	1322-288	640036.68
46	1322-289	640036.69
47	1322-290	640036.70
48	1322-291	640036.71
49	1322-292	640036.72
50	1322-293	640036.73
51	1322-294	640036.74
52	1322-295	640036.75
53	1322-296	640036.76
54	1322-297	640036.77
55	1322-298	640036.78
56	1322-299	640036.79
57	1322-300	640036.80
58	1322-301	640036.81
59	1322-302	640036.82
60	1322-303	640036.83
61	1322-304	640036.84
62	1322-305	640036.85
63	1322-306	640036.86
64	1322-307	640036.87
65	1322-308	640036.88
66	1322-309	640036.89
67	1322-310	640036.90
68	1322-311	640036.91
69	1322-312	640036.92
70	1322-313	640036.93
71	1322-314	640036.94
72	1322-315	640036.95
73	1322-316	640036.96
74	1322-317	640036.97
75	1322-318	640036.98
76	1322-319	640036.99
77	1322-320	640037.00
78	1322-321	640037.01
79	1322-322	640037.02
80	1322-323	640037.03
81	1322-324	640037.04
82	1322-325	640037.05
83	1322-326	640037.06
84	1322-327	640037.07
85	1322-328	640037.08
86	1322-329	640037.09
87	1322-330	640037.10
88	1322-331	640037.11
89	1322-332	640037.12
90	1322-333	640037.13
91	1322-334	640037.14
92	1322-335	640037.15
93	1322-336	640037.16
94	1322-337	640037.17
95	1322-338	640037.18
96	1322-339	640037.19
97	1322-340	640037.20
98	1322-341	640037.21
99	1322-342	640037.22
100	1322-343	640037.23
101	1322-344	640037.24
102	1322-345	640037.25

Seznam souřadnic (S-JTSK)
Číslo bodu Souřadnice pro zápis do KN

Kód kv.	X	Y
103	640008.13	1046064.82
104	640008.14	1046064.83
105	640008.15	1046064.84
106	640008.16	1046064.85
107	640008.17	1046064.86
108	640008.18	1046064.87
109	640008.19	1046064.88
110	640008.20	1046064.89
111	640008.21	1046064.90
112	640008.22	1046064.91
113	640008.23	1046064.92
114	640008.24	1046064.93
115	640008.25	1046064.94
116	640008.26	1046064.95
117	640008.27	1046064.96
118	640008.28	1046064.97
119	640008.29	1046064.98
120	640008.30	1046064.99
121	640008.31	1046065.00
122	640008.32	1046065.01
123	640008.33	1046065.02
124	640008.34	1046065.03
125	640008.35	1046065.04
126	640008.36	1046065.05
127	640008.37	1046065.06
128	640008.38	1046065.07
129	640008.39	1046065.08
130	640008.40	1046065.09
131	640008.41	1046065.10
132	640008.42	1046065.11
133	640008.43	1046065.12
134	640008.44	1046065.13
135	640008.45	1046065.14
136	640008.46	1046065.15
137	640008.47	1046065.16
138	640008.48	1046065.17
139	640008.49	1046065.18
140	640008.50	1046065.19
141	640008.51	1046065.20
142	640008.52	1046065.21
143	640008.53	1046065.22
144	640008.54	1046065.23
145	640008.55	1046065.24
146	640008.56	1046065.25
147	640008.57	1046065.26
148	640008.58	1046065.27
149	640008.59	1046065.28
150	640008.60	1046065.29
151	640008.61	1046065.30
152	640008.62	1046065.31
153	640008.63	1046065.32
154	640008.64	1046065.33
155	640008.65	1046065.34
156	640008.66	1046065.35
157	640008.67	1046065.36
158	640008.68	1046065.37
159	640008.69	1046065.38
160	640008.70	1046065.39
161	640008.71	1046065.40
162	640008.72	1046065.41
163	640008.73	1046065.42
164	640008.74	1046065.43
165	640008.75	1046065.44
166	640008.76	1046065.45
167	640008.77	1046065.46
168	640008.78	1046065.47
169	640008.79	1046065.48
170	640008.80	1046065.49
171	640008.81	1046065.50
172	640008.82	1046065.51
173	640008.83	1046065.52
174	640008.84	1046065.53
175	640008.85	1046065.54
176	640008.86	1046065.55
177	640008.87	1046065.56
178	640008.88	1046065.57
179	640008.89	1046065.58
180	640008.90	1046065.59
181	640008.91	1046065.60
182	640008.92	1046065.61
183	640008.93	1046065.62
184	640008.94	1046065.63
185	640008.95	1046065.64
186	640008.96	1046065.65
187	640008.97	1046065.66
188	640008.98	1046065.67
189	640008.99	1046065.68
190	640009.00	1046065.69
191	640009.01	1046065.70
192	640009.02	1046065.71
193	640009.03	1046065.72
194	640009.04	1046065.73
195	640009.05	1046065.74
196	640009.06	1046065.75
197	640009.07	1046065.76
198	640009.08	1046065.77
199	640009.09	1046065.78
200	640009.10	1046065.79
201	640009.11	1046065.80
202	640009.12	1046065.81
203	640009.13	1046065.82
204	640009.14	1046065.83
205	640009.15	1046065.84
206	640009.16	1046065.85
207	640009.17	1046065.86
208	640009.18	1046065.87
209	640009.19	1046065.88
210	640009.20	1046065.89

Seznam souřadnic (S-JTSK)
Číslo bodu Souřadnice pro zápis do KN

Kód kv.	X	Y
209	639923.52	1046578.13
210	639923.53	1046578.14
211	639923.54	1046578.15
212	639923.55	1046578.16
213	639923.56	1046578.17
214	639923.57	1046578.18
215	639923.58	1046578.19
216	639923.59	1046578.20
217	639923.60	1046578.21
218	639923.61	1046578.22
219	639923.62	1046578.23
220	639923.63	1046578.24
221	639923.64	1046578.25
222	639923.65	1046578.26
223	639923.66	1046578.27
224	639923.67	1046578.28
225	639923.68	1046578.29
226	639923.69	1046578.30
227	639923.70	1046578.31
228	639923.71	1046578.32
229	639923.72	1046578.33
230	639923.73	1046578.34
231	639923.74	1046578.35
232	639923.75	1046578.36
233	639923.76	1046578.37
234	639923.77	1046578.38
235	639923.78	1046578.39
236	639923.79	1046578.40
237	639923.80	1046578.41
238	639923.81	1046578.42
239	639923.82	1046578.43
240	639923.83	1046578.44
241	639923.84	1046578.45
242	639923.85	1046578.46
243	639923.86	1046578.47
244	639923.87	1046578.48
245	639923.88	1046578.49
246	639923.89	1046578.50
247	639923.90	1046578.51
248	639923.91	1046578.52
249	639923.92	1046578.53
250	639923.93	1046578.54
251	639923.94	1046578.55
252	639923.95	1046578.56
253	639923.96	1046578.57
254	639923.97	1046578.58
255	639923.98	1046578.59
256	639923.99	1046578.60
257	639924.00	1046578.61
258	639924.01	1046578.62
259	639924.02	1046578.63
260	639924.03	1046578.64
261	639924.04	1046578.65
262	639924.05	1046578.66
263	639924.06	1046578.67
264	639924.07	1046578.68
265	639924.08	1046578.69
266	639924.09	1046578.70
267	639924.10	1046578.71
268	639924.11	1046578.72
269	639924.12	1046578.73
270	639924.13	1046578.74
271	639924.14	1046578.75
272	639924.15	1046578.76
273	639924.16	1046578.77
274	639924.17	1046578.78
275	639924.18	1046578.79
276	639924.19	1046578.80
277	639924.20	1046578.81
278	639924.21	1046578.82
279	639924.22	1046578.83
280	639924.23	1046578.84
281	639924.24	1046578.85
282	639924.25	1046578.86
283	639924.26	1046578.87
284	639924.27	1046578.88
285	639924.28	1046578.89
286	639924.29	1046578.90
287	639924.30	1046578.91
288	639924.31	1046578.92
289	639924.32	1046578.93
290	639924.33	1046578.94
291	639924.34	1046578.95
292	639924.35	1046578.96
293	639924.36	1046578.97
294	639924.37	1046578.98
295	639924.38	1046578.99
296	639924.39	1046579.00
297	639924.40	1046579.01
298	639924.41	1046579.02
299	639924.42	

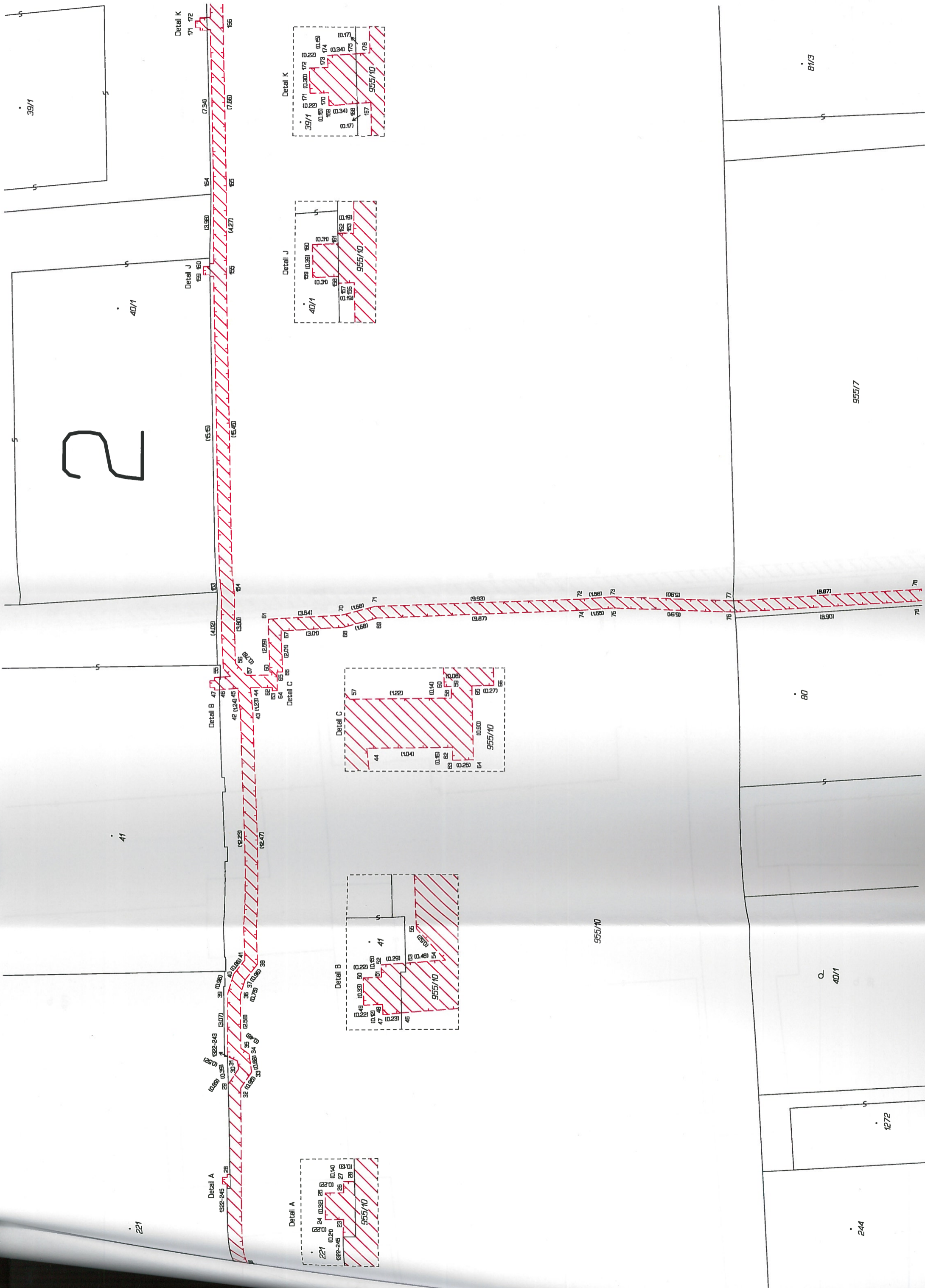

39/1

40/1

2

41

221

Detail K

Detail J

Detail A

Detail A

Detail B

Detail C

Detail J

Detail K

622-245

622-243

Detail B 47

Detail C 66

71 72

24

30

44

68

67

23

31

45

69

68

27

34

55

70

69

28

35

64

71

70

25

32

57

72

71

26

33

65

73

72

28

35

66

74

73

27

34

67

75

74

28

35

68

76

75

29

36

69

77

76

28

35

70

78

77

29

36

71

79

78

28

35

72

80

79

29

36

73

81

80

28

35

74

82

81

29

36

75

83

82

28

35

76

84

83

29

36

77

85

84

28

35

78

86

85

29

36

79

87

86

28

35

80

88

87

29

36

81

89

88

81/3

955/7

955/10

40/1

1272

244

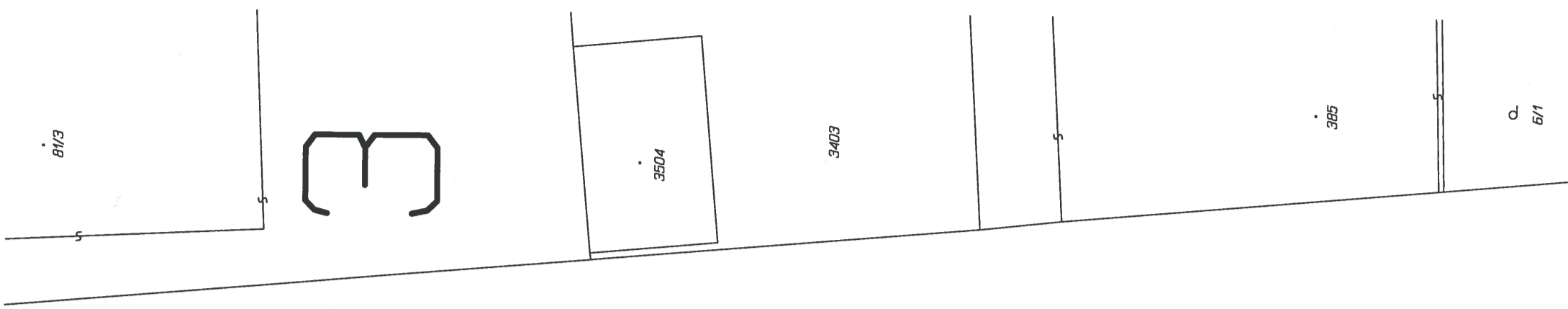

955/7

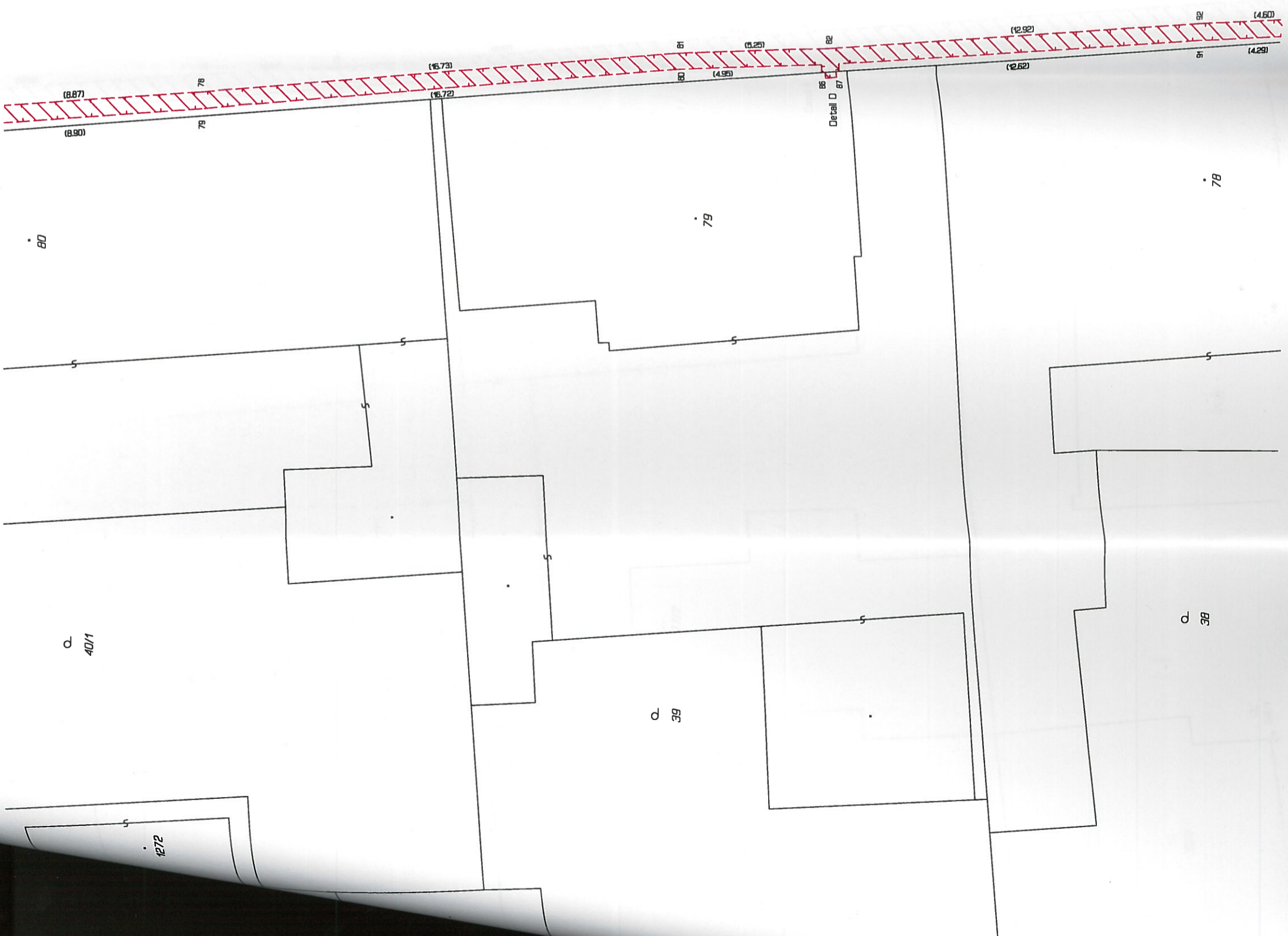
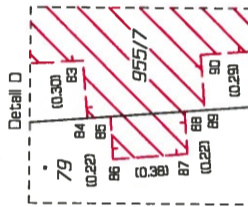

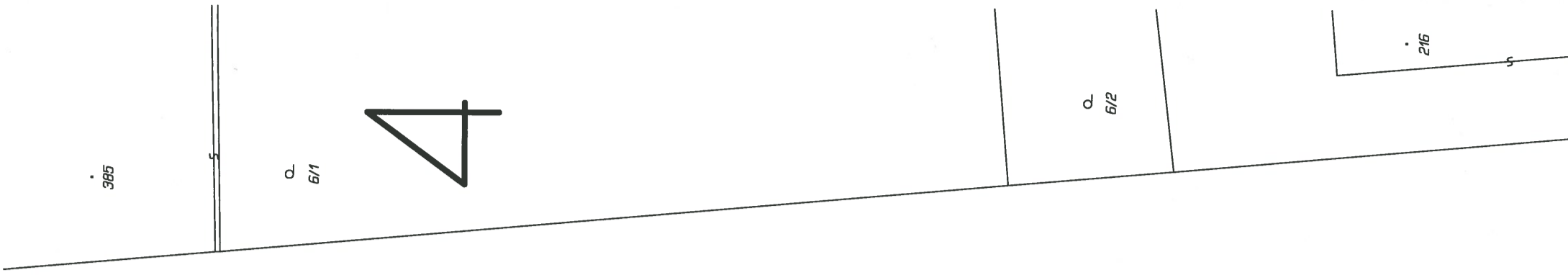

955/7

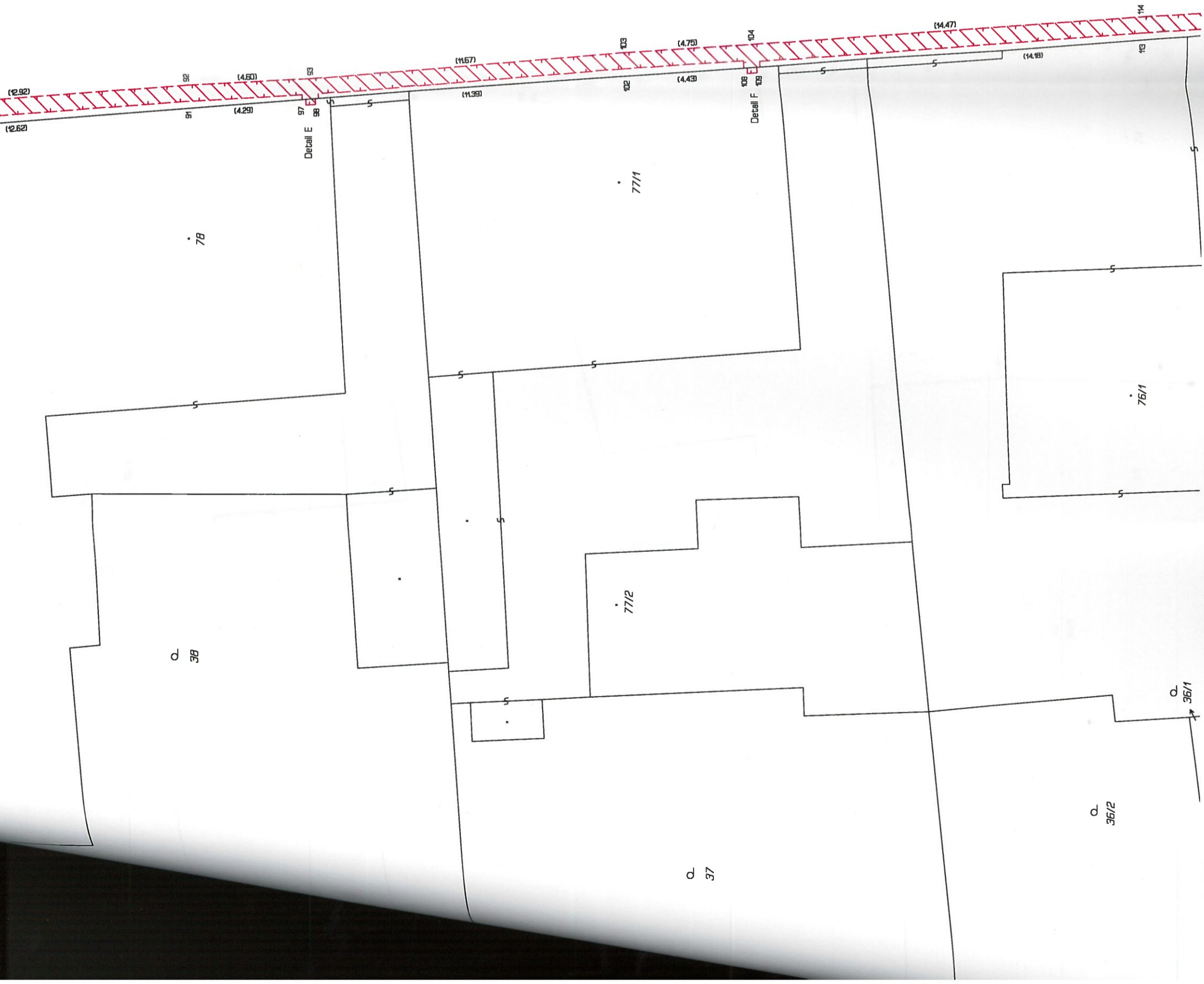
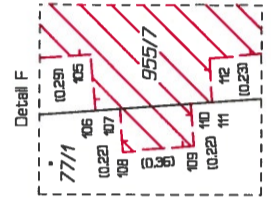
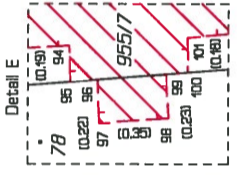

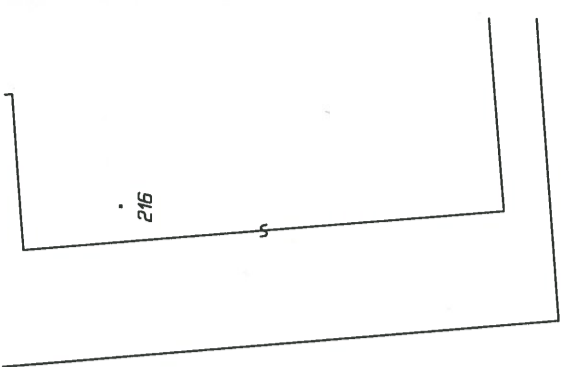

5

955/7

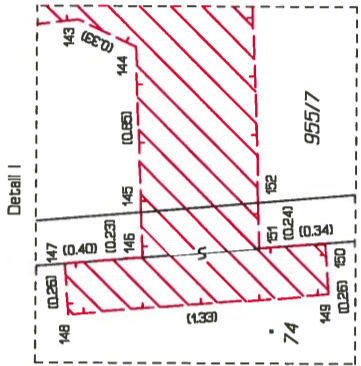
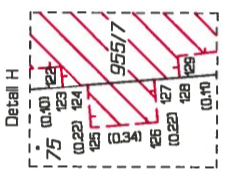
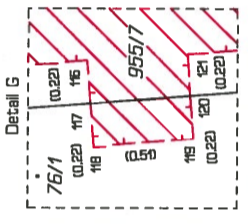

Q 36/2

Q 36/1

Q 35

Q 34/1

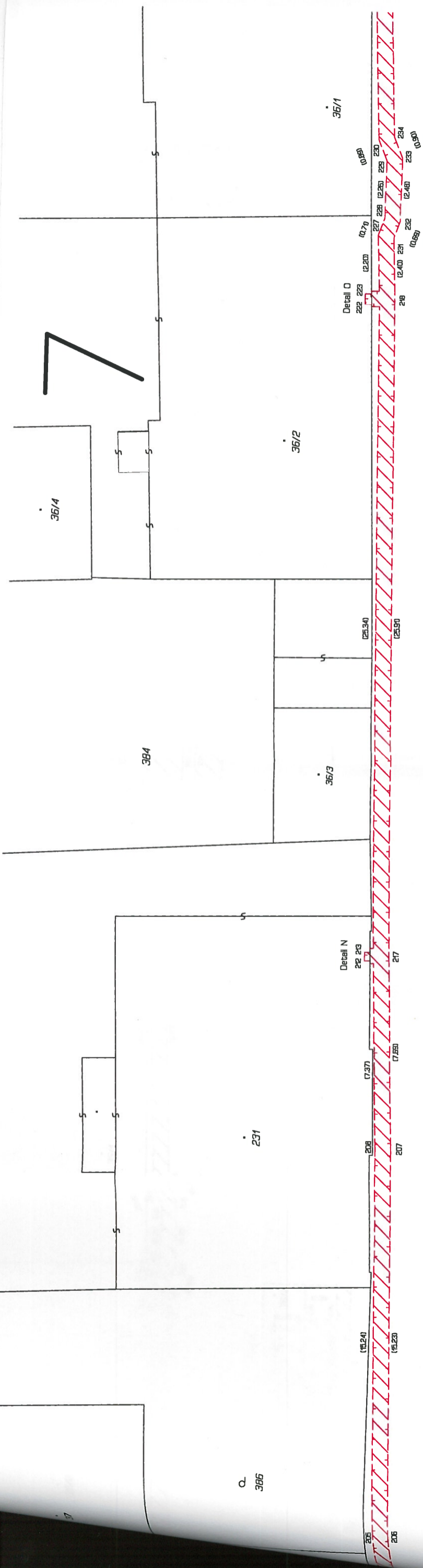

Q
386

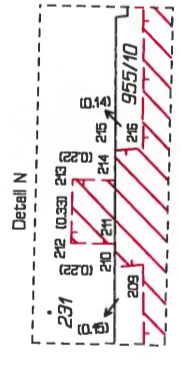
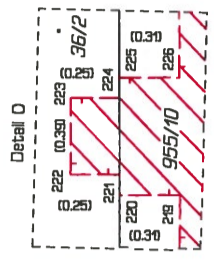

955/10

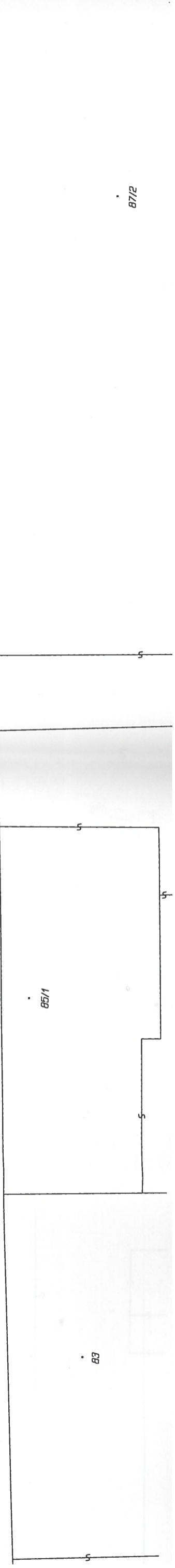

87/2

83

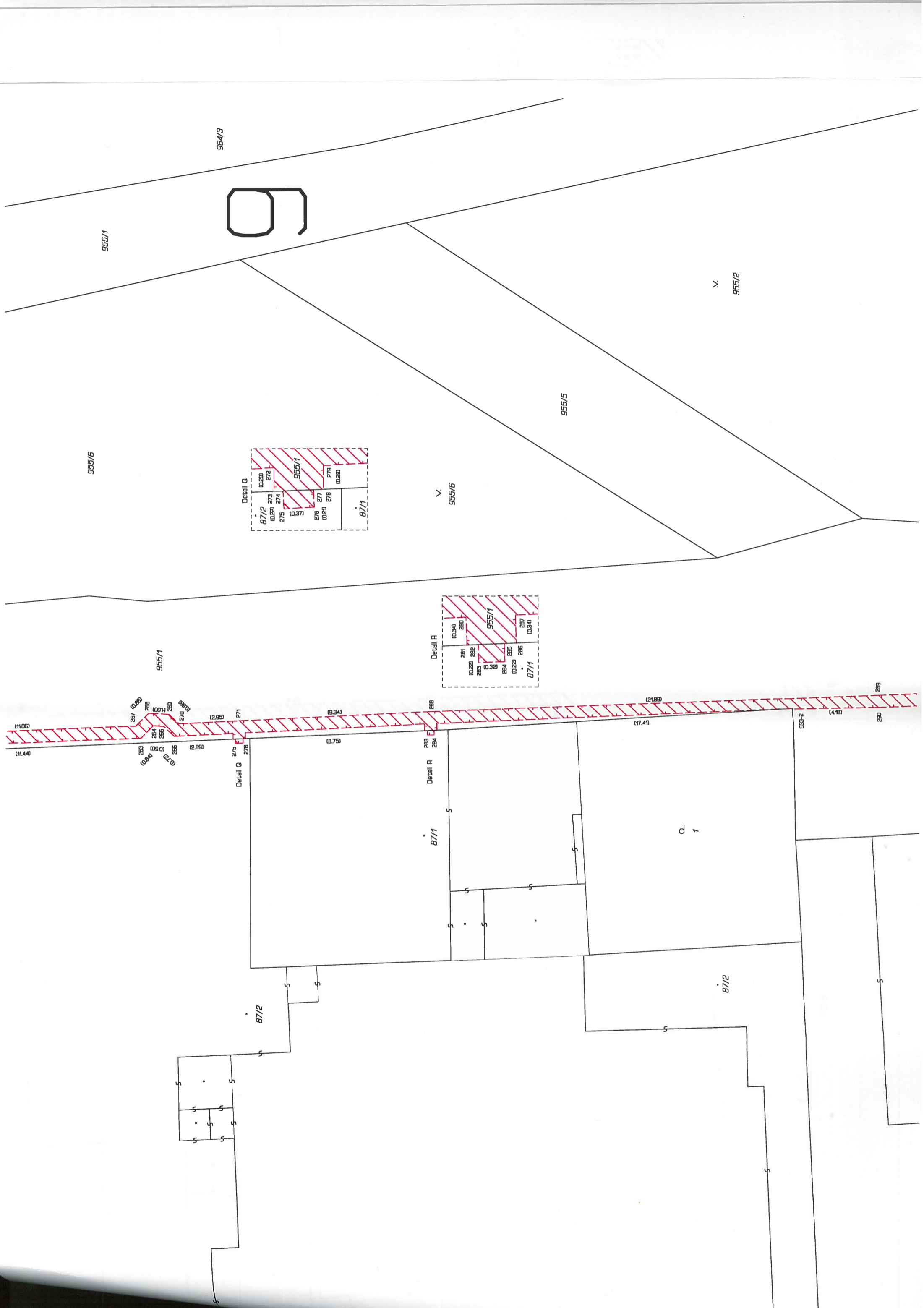

9

955/1

964/3

955/2

955/5

955/5

955/6

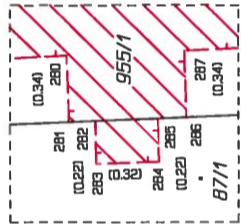
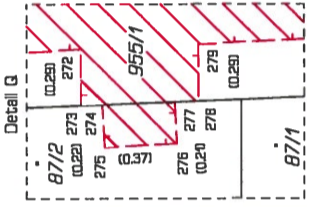

955/1

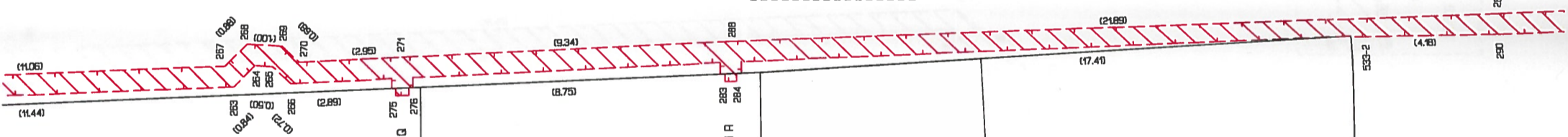

Detail Q

Detail R

87/1

Q 1

87/2

87/2

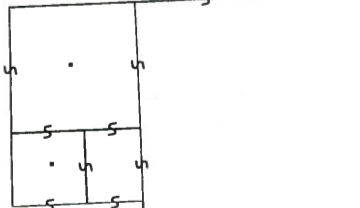

533-2

