

VÝKAZ DOSAVADNÍHO A NOVÉHO STAVU ÚDAJŮ KATASTRU NEMOVITOSTÍ														
stav		Nový stav												
y	Druh pozemku	Označení pozemku parc. číslem	Výměra parcely		Druh pozemku	Typ stavby	Způsob využití	Způsob využití	Porovnání se stavem evidence právních vztahů					
			ha	m <sup>2</sup>					Díl přechází z pozemku označeného v katastru nemovitostí	dřívější poz. evidenci	Číslo listu vlastnictví	Výměra dílu		Označení dílu
z	Způsob využití									ha	m <sup>2</sup>			
595/5		27 48	ostat. pl. silnice	595/5	2	96	ostat. pl. silnice			0	595/5	60000	2	96
				595/7	3	68	ostat. pl. silnice			0	595/5	60000	3	68
				595/8	20	84	ostat. pl. silnice			0	595/5	60000	20	84
		27 48			27	48								

<b>GEOMETRICKÝ PLÁN pro rozdělení pozemku</b>	Geometrický plán ověřil úředně oprávněný zeměměřický inženýr:		Stejnopis ověřil úředně oprávněný zeměměřický inženýr:	
	Jméno, příjmení: Ing. Martin Dědourek CSc.		Jméno, příjmení: Ing. Martin Dědourek, Csc.	
	Číslo položky seznamu úředně oprávněných zeměměřických inženýrů: 874/95		Číslo položky seznamu úředně oprávněných zeměměřických inženýrů: 874/1995	
	Dne: 29. března 2016 Číslo: 135/2016		Dne: 4. 4. 2016 Číslo: 150/2016	
Náležitosti a přesnosti odpovídá právním předpisům.		Tento stejnopis odpovídá geometrickému plánu v elektronické podobě uloženému v dokumentaci katastrálního úřadu.		
Vyhotovitel: GEODÉZIE SVITAVY Ing. Dědourek Martin CSc. Wolkerova alej 14a 568 02 Svitavy		Katastrální úřad souhlasí s očištváním parcel.  KÚ pro Pardubický kraj KP Svitavy Hana Gallová PGP-402/2016-609 2016.04.04 06:30:55 CEST		
Číslo plánu: 148-167/2016				
Okres: Svitavy				
Obec: Lavičné				
Kat. území: Lavičné				
Mapový list: KMD; Políčka 1-5/22				
Dosavadním vlastníkům pozemků byla poskytnuta možnost seznámit se v terénu s průběhem navrhovaných nových hranic, které byly označeny předepsaným způsobem: viz. seznam souřadnic				

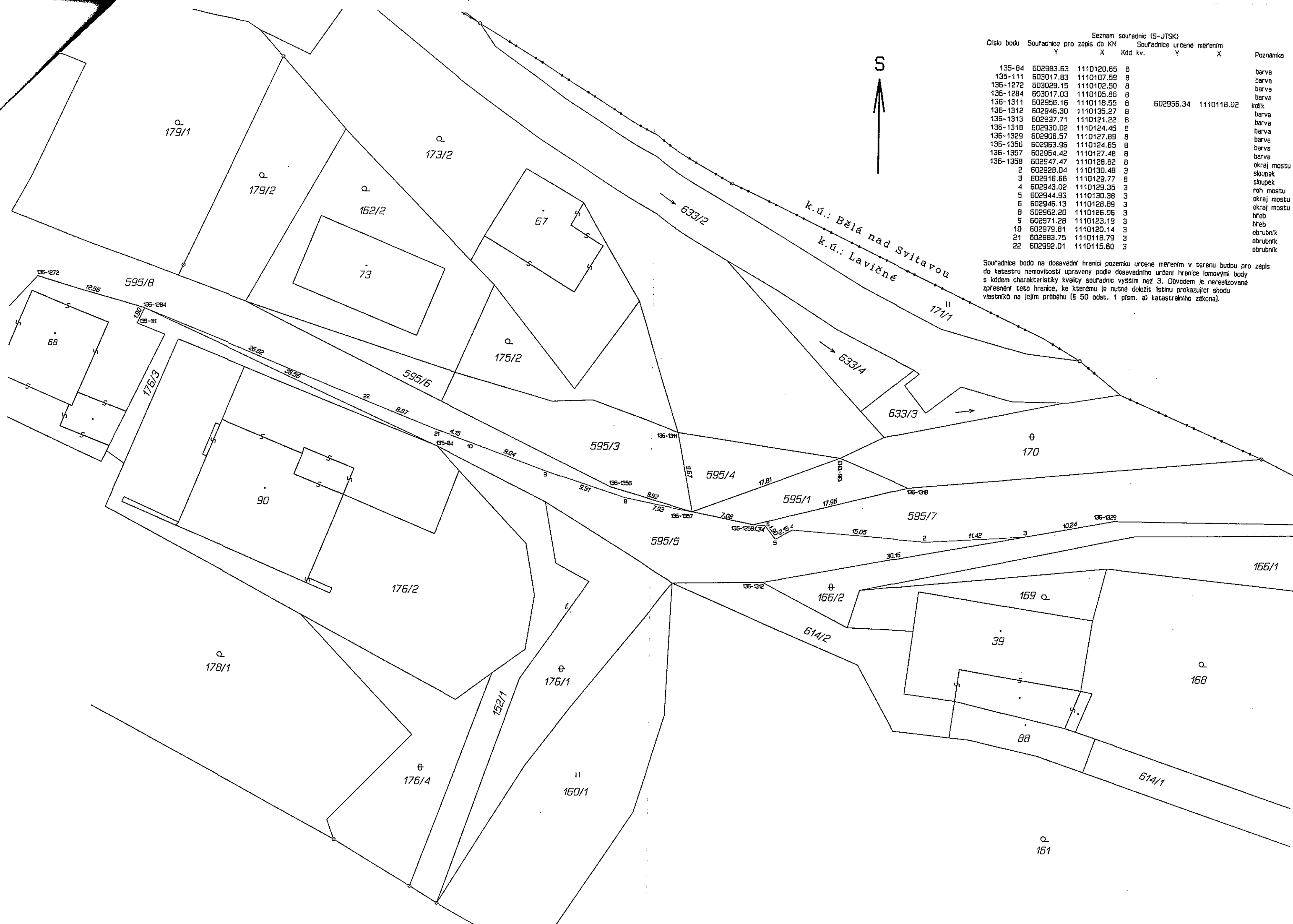

Seznam souřadnic (S-JTSK)

Číslo bodu	Souřadnice pro zápis do KN		Kód kv.	Souřadnice určité měřením		Poznámka
	Y	X		Y	X	
135-84	602983.63	1110120.65	8			barva
135-111	603017.83	1110107.59	8			barva
136-1272	603029.15	1110102.50	8			barva
136-1284	603017.03	1110105.86	8			barva
136-1311	602956.16	1110118.55	8	602956.34	1110118.02	kolík
136-1312	602946.30	1110135.27	8			barva
136-1313	602937.71	1110121.22	8			barva
136-1318	602930.02	1110124.45	8			barva
136-1329	602906.57	1110127.89	8			barva
136-1356	602963.96	1110124.85	8			barva
136-1357	602954.42	1110127.48	8			barva
136-1358	602947.47	1110128.82	8			barva
2	602928.04	1110130.48	3			okraj mostu
3	602916.66	1110129.77	8			slopek
4	602943.02	1110129.35	3			slopek
5	602944.93	1110130.38	3			roh mostu
6	602946.13	1110128.89	3			okraj mostu
8	602962.20	1110126.05	3			okraj mostu
9	602971.28	1110123.19	3			hráb
10	602979.81	1110120.14	3			hráb
21	602983.75	1110118.79	3			obrubník
22	602992.01	1110115.60	3			obrubník

Souřadnice bodů na dosavadní hranici pozemků určité měřením v terénu budou pro zápis do katastru nemovitostí upraveny podle dosavadního určení hranice lomovými body s kódem charakteristiky kvality souřadnic vyšším než 3. Důvodem je nerealizované zpřesnění této hranice, ke kterému je nutné doložit listinu prokazující shodu vlastníků na jejím průběhu (§ 50 odst. 1 písm. a) katastrálního zákona).