

Dodatek č. 12 ke smlouvě č. 651/326/2008
o závazku veřejné služby ve veřejné linkové dopravě k zajištění
ostatní dopravní obslužnosti („smlouva“),
uzavřené podle ustanovení § 19 zákona č. 111/1994 Sb. o silniční dopravě
a § 269 odst. 2 zákona č. 513/1991 Sb., obchodního zákoníku, ve znění
pozdějších předpisů.

Uzavřena mezi
objednavatelem:

- **Obec ŠTIPOKLASY**
- zastoupená starostou panem Radkem Křivánkem



a

dopravcem:

- **ARRIVA VÝCHODNÍ ČECHY a. s.**
- se sídlem Na Ostrově 177, 537 01 Chrudim
- zastoupená předsedou představenstva
panem Ing. Jindřichem Poláčkem



I.

Dnešního dne se smluvní strany dohodly na změně smlouvy takto:

Čl. IV „ Prokazatelná ztráta“ se ruší a nahrazuje se následujícím textem:

„Prokazatelná ztráta

1. Úhrada prokazatelné ztráty pro rok 2020 se upravuje takto:

Dohodnutá prokazatelná ztráta je vypočtena jako rozdíl ceny dopravního výkonu 36,07 Kč/km a dosažené tržby na jednotlivých spojích. Cena dopravního výkonu za 1 km se skládá z ekonomicky oprávněných nákladů za 1 km a z přiměřeného zisku na obnovu vozového parku a investic souvisejících s provozováním veřejné linkové osobní dopravy. Vzhledem k rozsahu dopravní obslužnosti v dané obci (městě) se příspěvek na úhradu prokazatelné ztráty smluvně stanovuje maximálně do výše 19 236,- Kč (devatenácttisícdvěstětřicetšestkorunčeských) za rok 2020. Předběžný odborný odhad prokazatelné ztráty na rok 2020 je uveden v příloze 1. dodatku. Zálohy smluvní částky na úhradu prokazatelné ztráty budou dopravci poskytnuty ve čtyřech splátkách, a to:

do 1.3.2020 - 4 809,- Kč; do 1.5.2020 - 4 809,- Kč;
do 1.9.2020 - 4 809,- Kč; do 1.11.2020 - 4 809,- Kč.

Platba bude poukazována po celou dobu platnosti smlouvy pod variabilním symbolem
28651326.

bl.

2. Úhrada prokazatelné ztráty

Předběžný odhad prokazatelné ztráty bude konkretizován pro každý následující kalendářní rok dodatkem smlouvy pro příslušný rok dle platných jízdních řádů a ceny dopravního výkonu stanovené pro daný rok."

Čl. VI. „Lhůty“ se ruší a nahrazuje se následujícím textem:

„Lhůty

Dobou plnění Dodatku č. 12 smlouvy se rozumí doba od 1. 1. 2020 do 31. 12. 2020. Na stejnou dobu se sjednává tento Dodatek.“

II.

Tento Dodatek č. 12 ke smlouvě je vyhotoven ve dvou výtiscích, přičemž každá strana obdrží jedno vyhotovení.

Smluvní strany prohlašují, že si před podpisem tento Dodatek č. 12 ke smlouvě přečetly, že byl uzavřen určitě a srozumitelně a svými podpisy vyjadřují souhlas s jeho obsahem.

Povinnost uveřejnit tento Dodatek v registru smluv dle zákona č. 340/2015 Sb. o registru smluv má objednavatel veřejné služby.

V Chrudimi dne.....9.1.2020

Ve Štipoklasech dne19.12.2019

za ARRIVA VÝCHODNÍ ČECHY a.s.
Ing. Jindřich Poláček
předseda představenstva

Radek Křivánek
starosta

Region ZBRASLAVICE

Obce: Zbraslavice, Červené Janovice, Černíny, Štipoklasy, Slavošov, Bohdaneč,
Bludov, Opatovice I, Pertoltice, Petrovice I., Paběnice, Třebětín, Úmonín

Dopravce: ARRIVA VÝCHODNÍ ČECHY a.s., Chrudim

IČO: 25945408

CDV: 36,07

Období: 1.1.2020 - 31.12.2020

Propočet prokazatelné ztráty na rok 2020

Linka	Spoj	Provoz	Km/den	Km celkem	Tržba/km	Tržba celkem	Ztráta
240015	11	247	3	741	2,31 Kč	1 709,28 Kč	25 018,59 Kč
240020	7	247	21	5 187	1,22 Kč	6 331,13 Kč	180 763,96 Kč
240023	7	251	16	4 016	8,15 Kč	32 720,82 Kč	112 136,30 Kč
	8	251	19	4 769	10,77 Kč	51 367,67 Kč	120 650,16 Kč
240024	15	247	12	2 964	0,83 Kč	2 455,06 Kč	104 456,42 Kč
240067	1	251	5	1 255	1,45 Kč	1 825,03 Kč	43 442,82 Kč
18 932							586 468,25 Kč

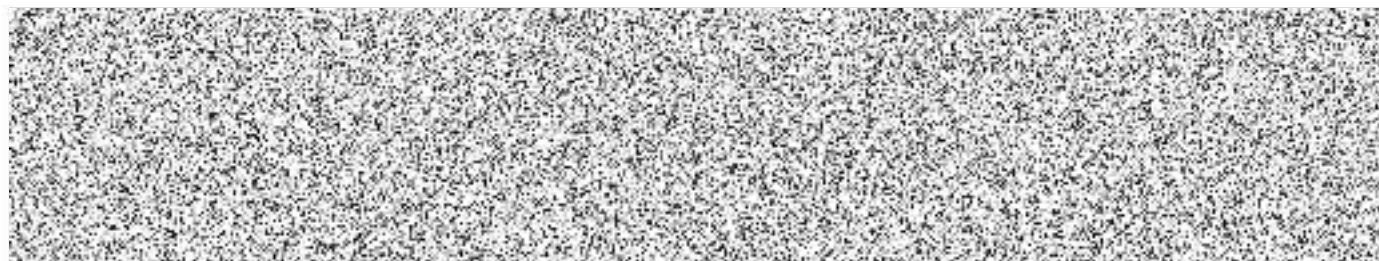

za ARRIVA VÝCHODNÍ ČECHY a.s.
Ing. Jindřich Poláček
předseda představenstva

Radek Křivánek
starosta