



MEPOP01DXAE3

Č.j. MPPH 6781/2020

## OBJEDNÁVKA č. 200 051

Datum: 15.01.2020

|  |   |
|--|---|
| <b>Dodavatel:</b>  | <b>Odběratel: (fakturační adresa)</b>   |
| Ing. Eva Lövenhöferová<br>Centrální 407<br>Zvole<br>252 45 Zvole u Prahy                   | HLAVNÍ MĚSTO PRAHA<br>Městská policie hl. m. Prahy<br>Korunní 98<br>101 00 Praha 10<br>IČ: 00064581      DIČ: CZ00064581<br>Číslo účtu: 620023-5157998/6000<br>PPF banka a.s., Praha 1, Malé náměstí 11 |
| Dodejte na adresu: Útvar provozně-logistického zabezpečení, Kunderatka 19, Praha 8 - Libeň |   |
| Kontaktní osoba:   | Tel:  |

Objednáváme u Vás.:

Studii interiéru a tech. přípravu pro realizaci prostor určených pro dětskou skupinu (adresa: Lýskova 1593, Praha 13). Podrobnosti viz. příloha č. 1.

Termín dodání:

- Studie interiéru prostoru do 15. února 2020
- Projektová dokumentace jeden měsíc od schválení Studie
- Rozpočet zařízení jeden měsíc od schválení Studie

Cenová nabídka viz. příloha č. 1

**Upozornění:** za veškeré škody vzniklé na základě neodborně provedených prací plně odpovídá dodavatel. Dodavatel dále garantuje instalaci materiálu, dle manuálu výrobce a dodání příslušných dokladů. Práce nad rámec objednávky (vícepráce), musí být nahlášeny a vždy schváleny odběratelem.

Dodavatel není plátcem DPH!

Celková cena: 82 650,00 Kč

Plátba: fakturou se splatností 21 dní

Na fakturě uvádějte číslo objednávky.

Městská policie hl. m. Prahy není plátcem DPH.

„V případě, že objednávka splňuje podmínky pro zveřejnění v registru smluv (zákon č. 340/2015 Sb. o registru smluv), bude tato objednávka zveřejněna objednatelem.“

Vystavil:

Telefon:

E-mail:

Sp. zn.:

MPPH-S 4298/2020

N. s.:

100

## Akceptace objednávky

dne:

29.1.2020

razítko a podpis:

Studio Evalofa

Ing. Eva Lövenhöferová, architekt funkčních interiérů

**Název projektu:**

**Studie Interiéru a technická příprava pro realizaci prostor  
určených pro dětskou skupinu Městské policie Praha (Lýsková 1593, Praha 13)**

Dodavatel:  
Sídlo:  
IČ:  
DIČ:  
Oprávněná a kontaktní osoba:  
Bankovní spojení:  
Tel.:  
Email:



**Obsah nabídky:**

- Studie Interiéru prostoru určeného pro dětskou skupinu, včetně základní diskuze s Hygienickou stanicí pro Prahu 13, příp. S HZS pro Prahu 13
- Projektové dokumentace pro ohlášku / stavební povolení podle technických požadavků dětských skupin a Pražských stavebních předpisů
- Rozpočet zařízení prostor dětské skupiny (podlahová krytina, nábytek, osvětlení apod.) - položkový rozpočet cen včetně montáže

**Termín dodání:**

- |                             |                                 |
|-----------------------------|---------------------------------|
| - Studie Interiéru prostoru | do 15. února 2020               |
| - Projektová dokumentace    | jeden měsíc od schválení Studie |
| - Rozpočet zařízení         | jeden měsíc od schválení Studie |



Příloha č. 1 OBSAH NABÍDKY a 200 054

**Nabídnutá cena:**

|   |             |
|---|-------------|
| - Studie Interiéru prostoru                       |             |
| - půdorysné řešení                                | 5 x 940,-   |
| - herna a spací prostor                           | 12 x 940,-  |
| - hygienické zázemí                               | 5 x 940,-   |
| - šatna   | 2 x 940,-   |
| - diskuze na hygienické stanici, zaměření prostor | 4 x 940,-   |
| - doprava   | 1 x 2200,-  |
| <br>  |             |
| - Projektové dokumentace pro stavební povolení    |             |
| - A. průvodní zpráva                              | 1 x 1030,-  |
| - B. souhrnná zpráva                              | 6 x 1030,-  |
| - C. situace                                      | 4 x 1030,-  |
| - D1. stavební část                               | 20 x 1030,- |
| - D3. požárně bezpečnostní řešení                 | 1 x 5500,-  |
| - koordinace                                      | 8 x 1030,-  |
| <br>  |             |
| - Rozpočet zařízení                               |             |
| - poptávka dodavatelů                             | 7 x 940,-   |
| - kompletace                                      | 2 x 940,-   |

**CENA CELKEM**

**82650,- Kč**



### Seznam subdodavatelů:



Projektové dokumentace:  
Radek Procházka, Dessler s.r.o.  
Dodavatelé zařízení podle potřeby technických specifikací projektu

### Ukázky realizací

1. Rekonstrukce přednáškového sálu a přilehlých prostor Výzkumného ústavu rostlinné výroby (realizace veřejné zakázky)



Studio Evalofa

Ing. Eva Lövenhöferová, architekt funkčních Interiérů

2. Studie a realizace hodinářství, klenotnictví Corial v OD Kotva

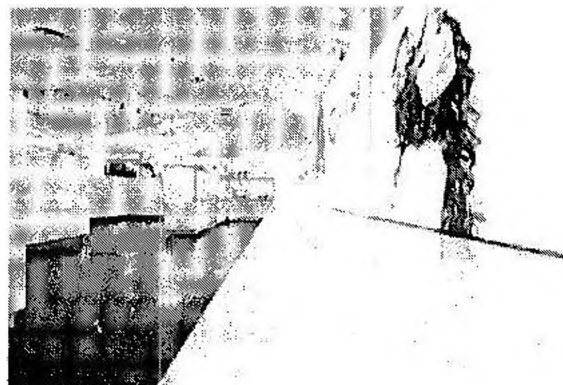
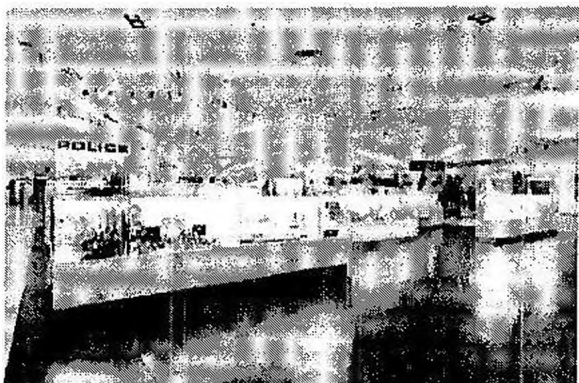

3. Studie a realizace prostor pro pacienty Neovize Brno



[www.evalofa.com](http://www.evalofa.com)

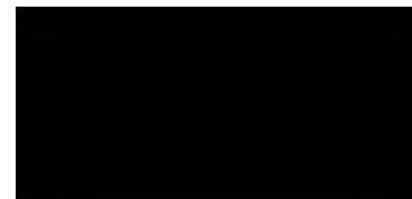

4. Studie rekonstrukce interiéru marketingové firmy (Confess s.r.o.)



5. Studie rekonstrukce recepce a přednáškového sálu (Fyzikální ústav)

