



Dodatek č. 15

ke smlouvě o dodávce tepelné energie č. 0860-02

Dodavatel:

ČEZ Teplárenská, a.s., se sídlem Bezručova 2212/30, Říčany, PSČ 251 01, je zapsán v obchodním rejstříku vedeném Městským soudem v Praze, spis. zn. B 17910.

Číslo licence dle rozhodnutí Energetického regulačního úřadu: 320605110

IČO: 27309941

DIČ: CZ27309941

Bankovní spojení: 35-6887240247/0100

IBAN: CZ7701000000356887240247 SWIFT: KOMBCZPP

Název a adresa banky: Komerční banka, a.s., Na Příkopě 33 čp. 969, Praha 1, PSČ 114 07

Osoby oprávněné k podpisu smlouvy:

Ing. Jan Nechvátal, předseda představenstva

Ing. Radim Sobotík, MBA, místopředseda představenstva,

(dále jen „dodavatel“)

Odběratel:

Nemocnice s poliklinikou Karviná-Ráj, příspěvková organizace, se sídlem Karviná, Ráj, Vydmuchovej 399/5, PSČ 734 01, je zapsán v obchodním rejstříku vedeném Krajským soudem v Ostravě, spis. zn. Pr 880.

Zákaznické číslo: 10124688

IČO: 00844853

DIČ: CZ00844853

Bankovní spojení: 30331791/0100

Název a adresa banky: Komerční banka, a.s., Na Příkopě 33 čp. 969, Praha 1, PSČ 114 07

Osoby oprávněné k podpisu smlouvy:

Ing. Pavel Rydrych, ředitel

(dále jen „odběratel“)

I. Úvodní ustanovení

Smluvní strany uzavřely dne 5. 2. 2004 smlouvu o dodávce tepelné energie č. 0860_02, ve znění dodatku č. 1 ze dne 8. 2. 2005, č. 2 ze dne 31. 1. 2006, č. 3 ze dne 23. 1. 2007, č. 4 ze dne 13. 3. 2008, č. 5 ze dne 30. 1. 2009, č. 6 ze dne 4. 12. 2009, č. 7 ze dne 1. 1. 2011, č. 8 ze dne 16. 12. 2011, č. 9 ze dne 16. 12. 2012, č. 10 ze dne 2. 12. 2013, č. 11 ze dne 10. 12. 2014, č. 12 ze dne 8. 2. 2016, č. 13 ze dne 14. 2. 2017, č. 14 ze dne 29. 1. 2019 (dále též jen „Smlouva“). Smluvní strany se dohodly na tomto dodatku, kterým se mění níže uvedená ustanovení Smlouvy.

II. Předmět dodatku

1. Příloha č. 2 Dohoda o ceně a platebních podmínkách ze dne 29. 1. 2019 pro OM 100236503 se ruší a nahrazuje se novou přílohou č. 2 Dohoda o ceně a platebních podmínkách pro OM 100236503, která je přílohou tohoto dodatku č. 15.
2. Ostatní ustanovení Smlouvy zůstávají beze změny.

III. Závěrečná ustanovení

1. Smluvní strany berou na vědomí, že tento dodatek bude uveřejněn v registru smluv podle zákona č. 340/2015 Sb., o zvláštních podmínkách účinnosti některých smluv, uveřejňování těchto smluv a o registru smluv (zákon o registru smluv), ve znění pozdějších předpisů. Pro účely uveřejnění v registru smluv smluvní strany navzájem prohlašují, že dodatek obsahuje obchodní tajemství v Příloze č. 2 Dohoda o ceně a platebních podmínkách. Smluvní strany se zavazují, že před uveřejněním dodatku si vzájemně písemně odsouhlasí rozsah anonymizace dodatku v souladu se zákonem o registru smluv. ČEZ Teplárenská, a.s. zašle tento dodatek správci registru smluv k uveřejnění prostřednictvím registru smluv bez zbytečného odkladu, nejpozději však do 30 dnů od uzavření dodatku.
2. Tento dodatek nabývá platnosti dnem podpisu obou smluvních stran, účinnosti dnem jeho uveřejnění v registru smluv v souladu se zákonem o registru smluv.
3. Tento dodatek, na jehož celém obsahu se smluvní strany dohodly, je vyhotoven ve dvou stejnopisech, z nichž každý má platnost originálu, každá smluvní strana obdrží po jednom vyhotovení.
4. Tento dodatek po jeho uzavření tvoří nedílnou součást Smlouvy.

Dodavatel:
V Říčanech
Dne: 19. 12. 2019

Ing. Jan Nechvátal
předseda představenstva
ČEZ Teplárenská, a.s.

Ing. Radim Sobotík, MBA
místopředseda představenstva
ČEZ Teplárenská, a.s.

Odběratel:
V Karviné
Dne: 27. 01. 2020

Ing. Ivo Žolnerčík
ředitel
Nemocnice s poliklinikou Karviná-Ráj



**Dohoda o ceně a platebních podmínkách
pro odběratele tepelné energie na primární části soustavy**

odběratel: **Nemocnice s poliklinikou Karviná-Ráj, příspěvková organizace**

odběrné místo: **100236503 -**

platná od 01. 01. 2020

Cenová lokalita: ORLOVÁ, BOHUMÍN, DOLNÍ LUTYNĚ

Cena za dodávku tepelné energie je určena kalkulací. Typ tarifu H50P2_01.

1. Cena při odběru z primární sítě činí:

1.1. Roční cena za výkon při odběru z primární sítě za zajištění smluvního tepelného výkonu:

základní cena bez DPH 739.264,44 Kč/MW/rok

k ceně bude připočtena DPH dle platné legislativy

Roční cena za výkon je nezávislá na množství odebrané tepelné energie. Fakturována je 1/12 roční hodnoty.

1.2. Cena za práci (dodanou tepelnou energii) v předávacím místě:

základní cena bez DPH 282,36 Kč/GJ

k ceně bude připočtena DPH dle platné legislativy

2. Cena při odběru teplotnosného média

Při odběru teplotnosného média cena činí:

základní cena bez DPH 163,36 Kč/m³

k ceně bude připočtena DPH dle platné legislativy

3. Služby poskytnuté při odstavování a připojování odběrného místa při porušení smlouvy:

základní cena bez DPH 1.600,00 Kč/zásah

k ceně bude připočtena DPH dle platné legislativy

4. Služby poskytnuté při výjezdu dodavatele z důvodů na straně odběratele:

základní cena bez DPH 490,00 Kč/zásah

k ceně bude připočtena DPH dle platné legislativy

5. Cenové změny

Změny ceny tepelné energie budou provedeny v souladu s předpisy ERÚ a s příslušnými ustanoveními této smlouvy.

Platební podmínky

6.1.

6.2.

6.3.

6.4.

6.5.

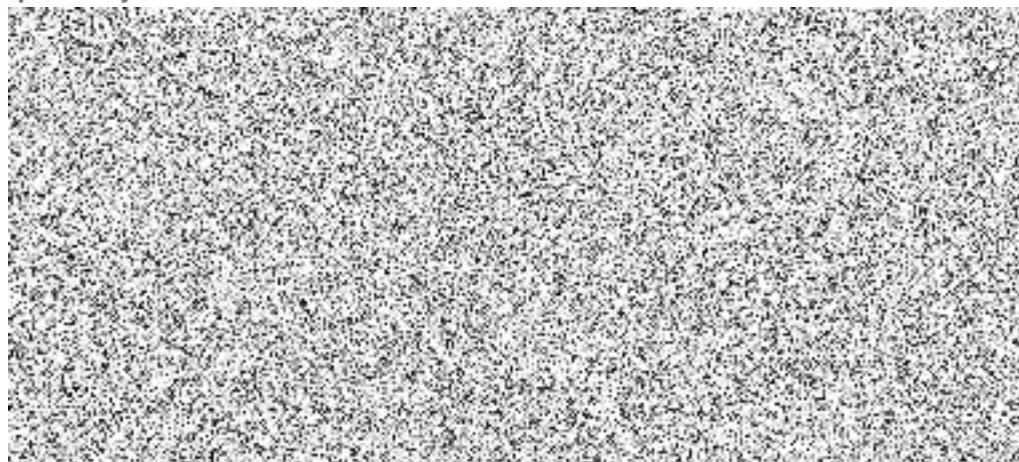





Dodavatel:

V Říčanech

Dne: 19. 12. 2019



Ing. Jan Nechvátal
předseda představenstva
ČEZ Teplárenská, a.s.



Ing. Radim Sobotík, MBA
místopředseda představenstva
ČEZ Teplárenská, a.s.

Odběratel:

V Karviné

Dne:

27. 01. 2020



Ing. Ivo Zolnerčík
ředitel

Nemocnice s poliklinikou Karviná-Ráj

