



Smlouva o zřízení služebnosti inženýrské sítě
uzavřená podle ust. §1267 zákona č. 89/2012 Sb., občanský zákoník a podle
ust. § 104 odst. 3 zákona č. 127/2005 Sb., o elektronických komunikacích
č. SMSMLO/00417/2019

Čl. I.
Smluvní strany

Město Kralupy nad Vltavou

se sídlem: Palackého nám. 1, 278 01 Kralupy nad Vltavou
IČ: 00236977, DIČ: CZ00236977

zastoupené: Ing. Markem Czechmannem, starostou města
(dále jen „Povinný“)

na straně jedné

a

UPC Česká republika, s.r.o.

se sídlem: Závěšova 5, 140 00 Praha 4 - Nusle

IČ: 00562262

DIČ: CZ00562262

zapsaná v OR vedeném Městským soudem v Praze, oddíl C, vložka 187485

zastoupena: Tomášem Landou, na základě pověření 4.12.2019

(dále jen „Oprávněný“)

na straně druhé

Čl. II
Úvodní ustanovení

1. Povinný prohlašuje, že je výlučným vlastníkem pozemků č. parc. 12/3, 12/4, 199/41, 199/45, 199/46, 199/48, 312/11, 382/4, 388/6, 399/1, 401/2, 412/3, 412/4, 412/6, 412/7, 412/8, 412/9 zapsaných na listu vlastnictví č.10001, v katastrálním území Lobeč, obec Kralupy nad Vltavou, a pozemku p.č. 108/35 zapsaného na listu vlastnictví č.10001, v katastrálním území Kralupy nad Vltavou, obec Kralupy nad Vltavou vedených u Katastrálního úřadu pro Středočeský kraj, katastrální pracoviště Mělník (dále jen „Služebné pozemky“).

Čl. III
Předmět smlouvy

1. Povinný na základě této smlouvy zřizuje ve prospěch Oprávněného služebnost inženýrské sítě k části Služebným pozemkům, které odpovídá právo Oprávněného zřídit a provozovat na části těchto Služebných pozemcích komunikační vedení veřejné komunikační sítě (dále jen „komunikační vedení“), a to v rozsahu, jak je uvedeno v geometrickém plánu č. 925-412/2019, který byl dne 23.9.2019 potvrzen Katastrálním úřadem pro Středočeský kraj, katastrální pracoviště Mělník a v geometrickém plánu č. 1470-412/2019, který byl dne 23.9.2019 potvrzen Katastrálním úřadem pro Středočeský kraj, katastrální pracoviště Mělník. Oprávněný je dále oprávněn vstupovat na Služebné pozemky při provádění oprav, úprav, revizí a údržby komunikačního vedení, včetně jeho součástí a příslušenství.

1. Oprávněný právo odpovídající služebnosti inženýrské sítě přijímá. Povinný jako vlastník Služebných pozemků se zavazuje toto právo strpět.

Čl. IV

Trvání služebnosti

1. Právo odpovídající služebnosti inženýrské sítě zřizuje Povinný pro oprávněného na dobu neurčitou.

Čl. V

Úplata za zřízení služebnosti

1. Věcné břemeno podle této smlouvy se zřizuje za jednorázovou náhradu ve výši **338.540,- Kč** (slovy: třístatřicetosmtisícpětsetčtyřicet korun českých). K této částce bude připočítána daň z přidané hodnoty dle zákonné sazby platné ke dni uskutečnění platby, tj. **71.093,- Kč** (slovy: sedmdesátjedentisícdevadesát tři korun českých). Celková cena činí **409.633,- Kč** (slovy: čtyřstadevčtřicestsetřicetřikoran českých).
2. Úplatu za zřízení věcného břemene uhradí Oprávněný Povinnému na základě daňového dokladu, a to nejpozději do 30 (slovy: třiceti) dnů ode dne, kdy bude ze strany příslušného katastrálního úřadu Oprávněnému zasláno vyrozumění, jehož obsahem bude potvrzení vkladu práva dle této smlouvy do katastru nemovitostí, čímž dojde k nabytí právních účinků vkladu práva.

Čl. VI

Vznik práva odpovídajícího služebnosti inženýrské sítě

1. Právo odpovídající služebnosti inženýrské sítě nabude Oprávněný v souladu s rozhodnutím příslušného katastrálního úřadu o povolení vkladu tohoto práva do katastru nemovitostí dnem, k němuž nastanou právní účinky vkladu. Právní účinky vkladu vznikají na základě pravomocného rozhodnutí o jeho povolení ke dni, kdy návrh na vklad byl doručen katastrálnímu úřadu.
2. Návrh na povolení vkladu práva dle této smlouvy k příslušnému katastrálnímu úřadu podá bez zbytečného odkladu po podpisu této smlouvy Oprávněný. Poplatek za povolení vkladu zaplatí Oprávněný.

Čl. VII

Ostatní ujednání

1. Povinný prohlašuje, že není žádným způsobem omezen ve svém právu volně nakládat se Služebnými pozemky a zřít ve prospěch oprávněného k těmto Služebným pozemkům služebnost inženýrské sítě.
2. Povinný se zavazuje, že po podpisu této smlouvy, a to až do doby, než nastanou právní účinky vkladu práva dle této smlouvy, nepřevéde vlastnické právo ke Služebným pozemkům na jinou osobu.
3. Povinný dále prohlašuje, že bere na vědomí tu skutečnost, že Oprávněný ve smyslu § 5 odst. 2 písm. b) zákona č. 101/2000 Sb. zpracovává a shromažďuje osobní údaje Povinného za účelem realizace této smlouvy, příp. také pro účely oznamování budoucích vstupů. Povinnému náleží všechna práva dle zákona č. 101/2000 Sb., zejména dle ust. § 21 tohoto zákona. Povinný výslovně souhlasí s tím, aby Oprávněný ve smyslu § 11 zákona č. 101/2000 Sb. shromáždil a zpracoval o Povinném údaje týkající se jména, trvalého bydliště a identifikačního čísla, a to za účelem jejich eventuálního použití při realizaci práv a povinností Oprávněného a Povinného ze služebnosti v souvislosti s touto uzavíranou smlouvou a v souvislosti s činnostmi, které následně na Služebném pozemku bude Oprávněný ze služebnosti realizovat. Jiné použití je vyloučeno.

4. Oprávněný se zavazuje, že při využívání svých práv odpovídajících služebnosti inženýrské sítě se bude chovat tak, aby v co nejmenší míře omezoval Povinného, popř. jiného uživatele Služebných pozemků ve výkonu jeho práv ke Služebným pozemkům a aby co nejvíce šetřil majetek Povinného a všech dotčených osob.
5. Využití práv odpovídajících služebnosti inženýrské sítě, která vyplývají z ustanovení článku III, zejména právo vstupu a vjezdu, se vztahuje i na třetí osobu, která na základě příslušného smluvního vztahu může pro Oprávněného zajišťovat činnosti spojené s provozem a údržbou.
6. Zřízení věcného břemene bylo schváleno usneseními Rady Města Kralupy nad Vltavou č. 17/18/5/6 dne 21.08.2017 a č. 19/20/5/1 dne 04.11.2019.

Čl. VIII Závěrečná ustanovení

1. Strana druhá bere na vědomí, že město Kralupy nad Vltavou je povinný subjekt k poskytování Informací podle § 2 odst. 1 zákona č. 106/1999 Sb. o svobodném přístupu k informacím a podle § 2 (1) b) zákona č. 340/2015 Sb. o registru smluv, a jeho cílem je vytvářet transparentní poměry při výkonu veřejné správy a poskytovat otevřené informace veřejnosti. Strana druhá souhlasí se zpřístupněním či zveřejněním celé této smlouvy v jejím plném znění, jakož i všech úkonů a okolností s touto smlouvou řízením souvisejících.
2. Tato smlouva nabývá platnosti dnem jejího podpisu oběma Smluvními stranami a účinnosti dnem zveřejnění smlouvy v registru smluv.
3. Smlouva je vyhotovena ve 3 (slovy: třech) vyhotovení, z nichž jedno vyhotovení obdrží Povinný, jedno vyhotovení obdrží Oprávněný a jedno vyhotovení je určeno pro zápis do katastru nemovitostí.
4. Podpisem smlouvy účastníci potvrzují, že si smlouvu přečetli a že souhlasí s celým jejím obsahem.
5. Účastníci prohlašují, že smlouvu uzavřeli na základě své svobodné a vážné vůle nikoliv v tísní za nápadně nevýhodných podmínek.
6. Smluvní strany se zavazují zachovat mlčenlivost o všech skutečnostech, které jsou obsahem této smlouvy.
7. Nedílnou součástí této smlouvy je :
 - Příloha č.1 – Geometrický plán č. 1470-412/2019 a 925-412/2019

7 - -01- 2020

V Praze, dne

V Kralupech nad Vltavou, dne 24. 01. 2020

za Oprávněného:

za Povinného:

Tomáš Kanda
Technician Specialist

Ing. Marek Czechmann
starosta města

VÝKAZ DOSAVADNÍHO A NOVÉHO STAVU ÚDAJŮ KATASTRU NEMOVITOSTÍ

Dosavadní stav			Nový stav											
Označení pozemku parc. číslem	Výměra parcely		Označení pozemku parc. číslem	Výměra parcely		Druh pozemku	Typ stavby	Způsob využití	Způsob určení výměry	Porovnání se stavem evidence právních vztahů				
	ha	m ²		Způsob využití	ha					m ²	Způsob využití	Způsob využití	Díl přechází z pozemku označeného v katastru nemovitostí	dřívejší poz. evidenci
108/35										108/35		10001		

Oprávněný: dle listin

Druh věcného břemene: dle listin

Seznam souřadnic (S-JTSK)
 Číslo bodu: Souřadnice pro zápis do KN
 Y X Kód kv. Poznámka

k.o. Kralupy nad Vltavou (672716)			
1	748560.13	1024995.85	3
2	748560.07	1024995.95	3
k.o. Labeč (672912)			
925-20	748560.88	1024995.25	3
925-21	748560.60	1024995.79	3

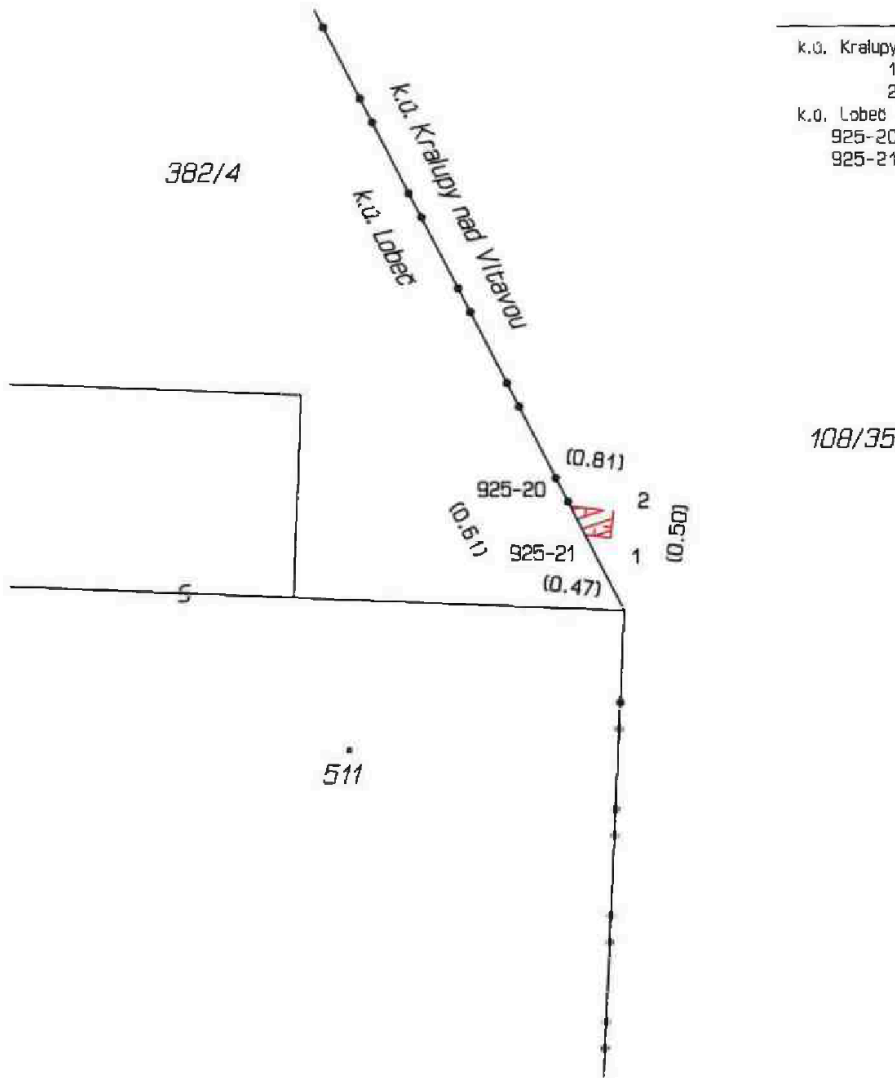

GEOMETRICKÝ PLÁN pro vymezení rozsahu věcného břemene k části pozemku	Geometrický plán ověřil úředně oprávněný zeměměřický inženýr:		Stejnopis ověřil úředně oprávněný zeměměřický inženýr:	
	Jméno, příjmení:	Ing. Lenka Macková	Jméno, příjmení:	Ing. Petr Wagner
	Číslo položky seznamu úředně oprávněných zeměměřických inženýrů:	2717/2015	Číslo položky seznamu úředně oprávněných zeměměřických inženýrů:	388/95
	Dne: 26. srpna 2019	Číslo: 389/2019	Dne: 24.9.2019	Číslo: 1598/019
Náležitostmi a přesností odpovídá právním předpisům.		Tento stejnopis odpovídá geometrickému plánu v elektronické podobě uloženému v dokumentaci katastrálního úřadu.		
Vyhovitel: GK GEO2007, s.r.o. Vrchní 1 691 63 Velké Němčice IČO: 277 36 458	Katastrální úřad souhlasí s ošlsováním parcel.		Ověření stejnopisu geometrického plánu v listinné podobě.	
Číslo plánu: 1470-412/2019	KÚ pro Středočeský kraj KP Mělník Jana Zemková PGP:1482/2019-206 2019.09.23 14:40:59 CEST			
Okres: Mělník				
Obec: Kralupy nad Vltavou				
Kat. území: Kralupy nad Vltavou				
Mapový list: Kralupy nad Vltavou 9-2/23				
Dosavadním vlastněním pozemků byla poskytnuta možnost seznámit se v terénu s průběhem navrhovaných nových hranic, které byly označeny přetepsaným způsobem.				

VÝKAZ DOSAVADNÍHO A NOVÉHO STAVU ÚDAJŮ KATASTRU NEMOVITOSTÍ

Dosavadní stav			Nový stav											
Označení pozemku parc. číslem	Výměra parcely		Druh pozemku Způsob využití	Označení pozemku parc. číslem	Výměra parcely		Druh pozemku Způsob využití	Typ stavby Způsob využití	Způsob určení výměr	Porovnání se stavem evidence právních vztahů				
	ha	m ²			Díl přechází z pozemku označeného v					Číslo listu vlastnictví	Výměra dílu		Označení dílu	
					katastru nemovitosti	dřívější poz. evidenci					ha	m ²		
12/3										12/3		10001		
12/4										12/4		10001		
st.53/1										st.53/1		3534		
st.53/5										st.53/5		3401		
199/41										199/41		10001		
199/45										199/45		10001		
199/46										199/46		10001		
199/48										199/48		10001		
312/11										312/11		10001		
382/4										382/4		10001		
388/6										388/6		10001		
392/8										392/8		368		
399/1										399/1		10001		
401/1										401/1		368		
401/2										401/2		10001		
412/1										412/1		368		
412/3										412/3		10001		
412/4										412/4		10001		
412/6										412/6		10001		
412/7										412/7		10001		
412/8										412/8		10001		
412/9										412/9		10001		
st.622										st.622		3576		
810										810		66		

Oprávněný: dle listin

Druh věcného břemene: dle listin

GEOMETRICKÝ PLÁN pro vymezení rozsahu věcného břemene k části pozemku	Geometrický plán ověřil úředně oprávněný zeměměřický inženýr:		Stejnopis ověřil úředně oprávněný zeměměřický inženýr:				
	Jméno, příjmení:	Ing. Lenka Macková		Jméno, příjmení:	Ing. Petr Wagner		
	Číslo položky seznamu úředně oprávněných zeměměřických inženýrů:	2717/2015		Číslo položky seznamu úředně oprávněných zeměměřických inženýrů:	388/95		
	Dne:	17. září 2019	Číslo:	425/2019	Dne:	24.9.2019	Číslo:
Náležitosti a přesnosti odpovídá právním předpisům.	Katastrální úřad souhlasí s ořizováním parcel.		Tento stejnopis odpovídá geometrickému plánu v elektronické podobě uloženému v dokumentaci katastrálního úřadu.				
Vyhotovitel: GK GEO2007, s.r.o. Vrchní 1 691 63 Velké Němčice IČO: 277 36 458	KÚ pro Středočeský kraj KP Mělník Jana Zemková PGP-1636/2019-206 2019.09.23 14:05:52 CEST		Ověření stejnopisu geometrického plánu v listinné podobě.				
Číslo plánu: 925-412/2019							
Okres: Mělník							
Obec: Kralupy nad Vltavou							
Kat. území: Lobeč							
Mapový list: Kralupy nad Vltavou 9-2/12,21,22							
Dosavadním vlastním pozemkům byla poskytnuta možnost seznámit se v terénu s průběhem navrhuovaných nových hranic, které byly označeny předepsaným způsobem.							

Seznam souřadnic (S-JTSK)

Číslo bodu	Souřadnice pro zápis do KN			
	Y	X	Kód kv.	Poznámka
28-16	748658.24	1024634.96	3	
28-34	748580.20	1024818.74	3	
29-29	748678.68	1024595.55	3	
29-30	748683.07	1024588.50	3	
29-54	748684.77	1024586.07	3	
29-133	748777.70	1024483.81	3	
29-287	748768.95	1024488.63	3	
31-58	748959.84	1024437.50	3	
33-1	748784.52	1024474.77	3	
33-3	748791.05	1024470.56	3	
166-154	748972.59	1024423.89	3	
212-95	748565.92	1024993.17	3	
263-12	748916.51	1024442.05	3	
263-22	748900.06	1024438.96	3	
263-58	748843.34	1024448.00	3	
263-59	748840.81	1024446.95	3	
263-60	748838.95	1024446.90	3	
410-1	748825.42	1024453.70	3	
436-2	748588.30	1024798.64	3	
503-1	748803.80	1024464.31	3	
535-12	748807.22	1024462.63	3	
594-1668	748784.96	1024474.48	8	
594-1997	748553.97	1024888.08	8	
666-5	748688.27	1024580.58	3	
709-1	748620.52	1024718.75	3	
709-23	748563.31	1024862.32	8	
1	748630.17	1024957.46	3	
2	748629.69	1024957.56	3	
3	748974.10	1024437.56	3	
4	748973.82	1024437.01	3	
5	748972.78	1024424.24	3	
6	748972.53	1024423.77	3	
7	748930.26	1024442.12	3	
8	748930.17	1024441.58	3	
9	748884.32	1024439.72	3	
10	748884.80	1024439.59	3	
11	748845.49	1024449.09	3	
13	748783.58	1024475.30	3	
14	748779.78	1024482.41	3	
15	748716.13	1024535.04	3	
16	748715.86	1024535.46	3	
17	748660.51	1024630.90	3	
18	748564.11	1024997.04	3	
19	748564.61	1024997.02	3	
20	748560.88	1024995.25	3	
21	748560.60	1024995.79	3	
22	748970.97	1024425.35	3	
23	748970.67	1024424.95	3	
24	748967.59	1024428.59	3	
25	748967.07	1024428.39	3	
26	748969.75	1024431.34	3	
27	748967.23	1024428.95	3	
28	748969.33	1024431.60	3	
29	748972.12	1024436.14	8	
30	748971.49	1024436.19	3	
31	748972.75	1024436.85	3	
32	748972.49	1024437.31	3	
33	748964.37	1024431.98	3	
34	748963.76	1024431.90	8	
35	748963.61	1024434.19	8	

36	748963.05	1024434.10	3
37	748962.81	1024435.20	3
38	748962.45	1024434.86	3
39	748959.86	1024436.98	8
40	748956.68	1024439.26	3
41	748956.04	1024439.04	3
42	748957.05	1024440.14	8
43	748956.48	1024440.08	8
44	748956.76	1024441.50	3
45	748956.32	1024441.28	3
46	748955.51	1024443.40	3
47	748955.30	1024442.82	3
48	748953.57	1024444.81	3
49	748953.33	1024444.37	3
50	748944.67	1024448.25	3
51	748944.57	1024447.75	3
52	748937.04	1024448.32	3
53	748937.10	1024447.82	3
54	748931.88	1024447.15	3
55	748931.97	1024446.55	3
56	748931.16	1024447.13	3
57	748930.46	1024446.73	3
58	748929.33	1024442.13	3
59	748929.97	1024446.80	3
60	748929.87	1024442.37	3
61	748924.08	1024448.15	3
62	748924.29	1024447.62	3
63	748922.19	1024445.31	3
64	748922.76	1024445.12	3
65	748919.43	1024443.35	3
66	748916.91	1024442.58	3
67	748920.18	1024443.12	3
68	748899.75	1024439.34	3
69	748892.13	1024438.79	3
70	748892.15	1024438.29	3
71	748884.61	1024438.76	3
72	748884.75	1024438.26	3
73	748884.26	1024438.43	3
74	748884.14	1024438.97	3
75	748880.68	1024439.77	3
76	748880.56	1024439.29	3
77	748862.84	1024444.67	3
78	748862.72	1024444.19	3
79	748856.24	1024446.26	3
80	748856.24	1024445.74	3
81	748854.40	1024445.87	3
82	748854.44	1024445.37	3
83	748853.22	1024445.91	3
84	748853.12	1024445.41	3
85	748845.51	1024448.55	3
86	748840.88	1024446.35	3
87	748838.09	1024446.76	3
88	748791.01	1024470.08	3
89	748782.90	1024475.14	3
90	748785.49	1024478.64	3
91	748784.83	1024478.48	3
92	748778.75	1024482.42	3
93	748765.16	1024490.72	3
94	748764.92	1024490.22	3
95	748764.15	1024490.72	3
96	748764.37	1024490.22	3
97	748763.01	1024489.53	3
98	748763.41	1024489.21	3
99	748759.35	1024483.82	3

100	748759.73	1024483.50	3
101	748758.55	1024483.09	3
102	748758.57	1024482.46	3
103	748752.05	1024487.83	3
104	748751.73	1024487.45	3
105	748744.05	1024495.16	3
106	748743.69	1024494.82	3
107	748741.21	1024498.72	3
108	748739.87	1024499.60	3
109	748731.15	1024513.05	3
110	748730.73	1024512.77	3
111	748716.30	1024536.77	3
112	748716.92	1024534.83	3
113	748716.36	1024535.23	3
114	748716.34	1024535.87	3
115	748714.16	1024539.68	3
116	748713.74	1024539.40	3
117	748709.90	1024546.70	3
118	748709.48	1024546.44	3
119	748702.97	1024558.08	3
120	748702.55	1024557.82	3
121	748693.50	1024574.19	3
122	748693.08	1024573.91	3
123	748688.17	1024581.79	3
124	748679.50	1024595.26	3
125	748673.09	1024606.89	3
126	748672.65	1024606.65	3
127	748666.20	1024620.41	3
128	748665.76	1024620.18	8
129	748660.95	1024631.12	3
130	748652.95	1024645.83	3
131	748652.33	1024645.93	3
132	748646.44	1024659.23	3
133	748647.44	1024655.80	3
134	748639.59	1024674.32	3
135	748638.76	1024675.02	3
136	748632.09	1024692.48	3
137	748631.63	1024692.28	3
138	748627.68	1024703.06	3
139	748627.24	1024702.82	3
140	748626.79	1024704.42	3
141	748626.49	1024703.98	3
142	748625.08	1024708.82	3
143	748624.61	1024708.61	3
144	748624.83	1024709.95	3
145	748624.35	1024709.81	3
146	748623.67	1024713.03	3
147	748623.21	1024712.83	3
148	748621.44	1024718.00	3
149	748617.77	1024727.42	3
150	748609.82	1024745.25	3
151	748613.05	1024738.44	3
152	748609.99	1024746.43	3
153	748609.50	1024748.06	3
154	748609.02	1024747.90	3
155	748602.93	1024764.22	3
156	748602.47	1024764.04	3
157	748592.56	1024789.54	3
158	748586.07	1024805.39	3
159	748576.62	1024828.70	3
160	748576.31	1024828.12	3
161	748571.29	1024843.01	3
162	748570.83	1024842.83	3
163	748565.21	1024858.72	3

164	748561.05	1024870.70	3
165	748560.57	1024870.52	3
166	748558.23	1024878.14	3
167	748553.66	1024890.64	3
168	748552.93	1024890.52	8
169	748553.85	1024890.87	3
170	748553.55	1024891.31	3
171	748555.18	1024891.40	8
172	748554.99	1024891.86	8
173	748563.37	1024894.15	3
174	748561.63	1024893.10	3
175	748561.47	1024893.57	3
176	748562.87	1024894.41	3
177	748563.41	1024895.58	3
178	748562.90	1024895.50	3
179	748563.05	1024896.59	3
180	748562.57	1024896.43	3
181	748560.78	1024903.53	3
182	748560.30	1024903.39	3
183	748559.17	1024909.03	3
184	748558.69	1024908.91	3
185	748558.61	1024911.71	3
186	748558.13	1024911.59	3
187	748557.34	1024916.06	3
188	748556.86	1024915.94	3
189	748556.77	1024919.30	3
190	748556.27	1024919.26	3
191	748556.82	1024920.76	8
192	748556.31	1024920.50	3
193	748558.39	1024927.87	3
194	748557.91	1024928.01	3
195	748559.12	1024929.89	3
196	748558.66	1024930.07	3
197	748566.38	1024945.95	3
198	748565.92	1024946.13	3
199	748566.73	1024947.08	3
200	748566.27	1024947.30	3
201	748568.86	1024950.21	8
202	748568.18	1024950.10	3
203	748570.43	1024951.67	8
204	748570.51	1024952.38	3
205	748576.70	1024956.74	3
206	748576.42	1024957.16	3
207	748581.83	1024959.50	3
208	748581.63	1024959.96	3
209	748587.99	1024961.43	3
210	748588.43	1024962.10	3
211	748590.58	1024961.71	3
212	748589.01	1024962.04	3
213	748590.40	1024962.19	3
214	748592.69	1024963.11	3
215	748592.47	1024963.57	3
216	748598.77	1024964.80	3
217	748598.63	1024965.28	3
218	748602.57	1024966.01	3
219	748602.43	1024966.49	3
220	748604.94	1024966.56	3
221	748604.84	1024967.06	3
222	748609.47	1024967.26	3
223	748609.39	1024967.76	3
224	748617.76	1024968.77	3
225	748617.70	1024969.27	3
226	748620.96	1024969.05	3
227	748620.94	1024969.55	3

228	748623.18	1024969.03	3
229	748623.28	1024969.53	3
230	748624.70	1024968.45	3
231	748624.94	1024968.89	3
232	748626.81	1024967.04	3
233	748627.17	1024967.40	3
234	748627.93	1024965.33	3
235	748628.37	1024965.57	3
236	748629.31	1024962.39	3
237	748629.79	1024962.55	3
238	748629.96	1024958.77	3
239	748630.46	1024958.75	3
240	748587.83	1024964.43	3
241	748587.39	1024964.19	3
242	748582.08	1024973.51	3
243	748581.68	1024973.19	3
244	748580.93	1024974.66	3
245	748580.32	1024974.39	3
246	748578.73	1024979.76	3
247	748578.27	1024979.54	3
248	748574.58	1024987.34	3
249	748574.08	1024987.22	3
250	748574.56	1024989.41	3
251	748574.06	1024989.31	3
252	748574.03	1024990.65	3
253	748573.65	1024990.27	3
254	748573.04	1024991.06	3
255	748572.94	1024990.56	3
256	748567.76	1024990.89	3
257	748567.60	1024990.39	3
258	748566.78	1024991.66	3
259	748566.40	1024991.32	3
260	748565.41	1024993.14	3
261	748564.63	1024995.15	3
262	748564.24	1024994.85	3
263	748564.13	1024995.36	3
264	748762.56	1024488.82	3
265	748762.93	1024488.48	3
266	748755.92	1024484.39	3
267	748783.81	1024475.71	3
268	748783.48	1024476.14	3
269	748959.24	1024437.31	8
270	748934.08	1024447.65	3
271	748934.17	1024447.10	3
272	748955.83	1024442.91	3
273	748784.27	1024474.28	3
274	748738.10	1024502.15	3
275	748755.95	1024484.99	3
276	748754.13	1024486.32	3
277	748629.78	1024957.98	3
278	748630.29	1024957.96	3
279	748586.39	1024966.70	3
280	748585.96	1024966.44	3
281	748912.90	1024441.82	3
282	748556.56	1024921.67	8
283	748567.23	1024948.70	8
284	748574.57	1024955.02	8
285	748760.08	1024484.96	8
286	748760.56	1024484.79	8
287	748970.49	1024425.81	8
288	748972.07	1024436.84	8
289	748969.81	1024425.77	8
290	748902.79	1024439.91	3
291	748664.03	1024623.71	3

Přehled grafické části

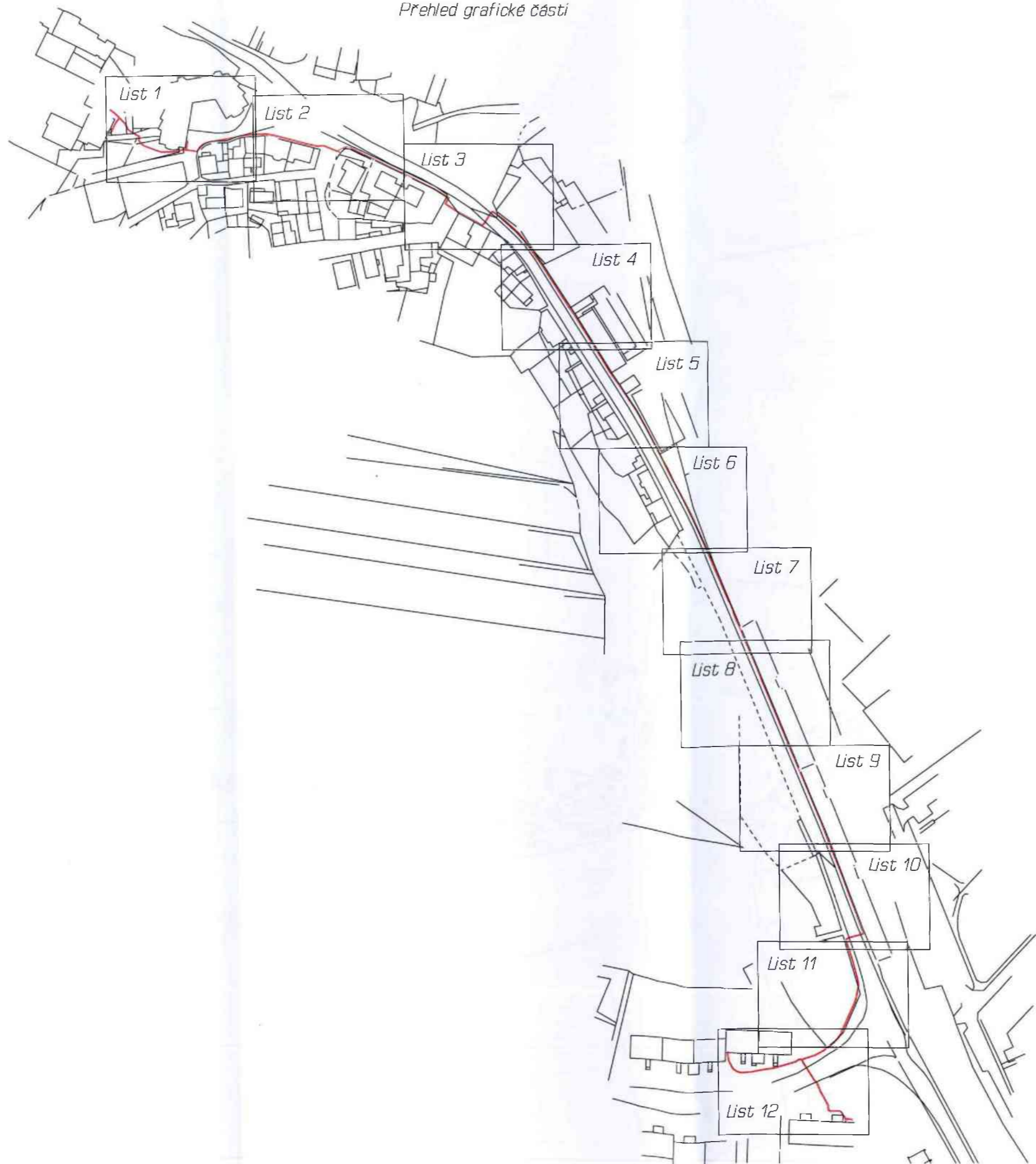

List 1



199/47

412/4

734

928/1

15/6

199/41

15/29

735

199/46

199/48

412/9

199/45

12/3

12/7

12/5

12/4

132

412/4

412/7

412/1

412/2

5/1

5/2

158



412/4

412/3

412/1

117/2

117/1

412/7

412/12

745/7

736/1

1004

1046

745/8

1047

745/B

440/2

440/1

325

311

813

5/2

5/3

op

70 (7.40) 72 (0.52) 73 (3.80) 76
 69 (7.52) 71 (3.55) 74 (0.77) 75
 10 (0.85) 9 (0.50)

(18.50)

(18.50)

78 (6.67)

77 (6.79)

80 (1.83) 82 (1.33) 84

79 (1.89) 81 (1.18) 83

(8.23)

(8.36)

(5.12)

86 (2.81) 87

263-58 (2.74) 263-59 (1.86) 263-60

(15.14)

(20.27)

(32.55)

88

535-2

1/3

List 3

97

1103

53/2

53/5

412/3

53/6

1047

745/8

412/1

412/6

40/2

401/1

401/2

399/1

33/3

95

40/1

39/2

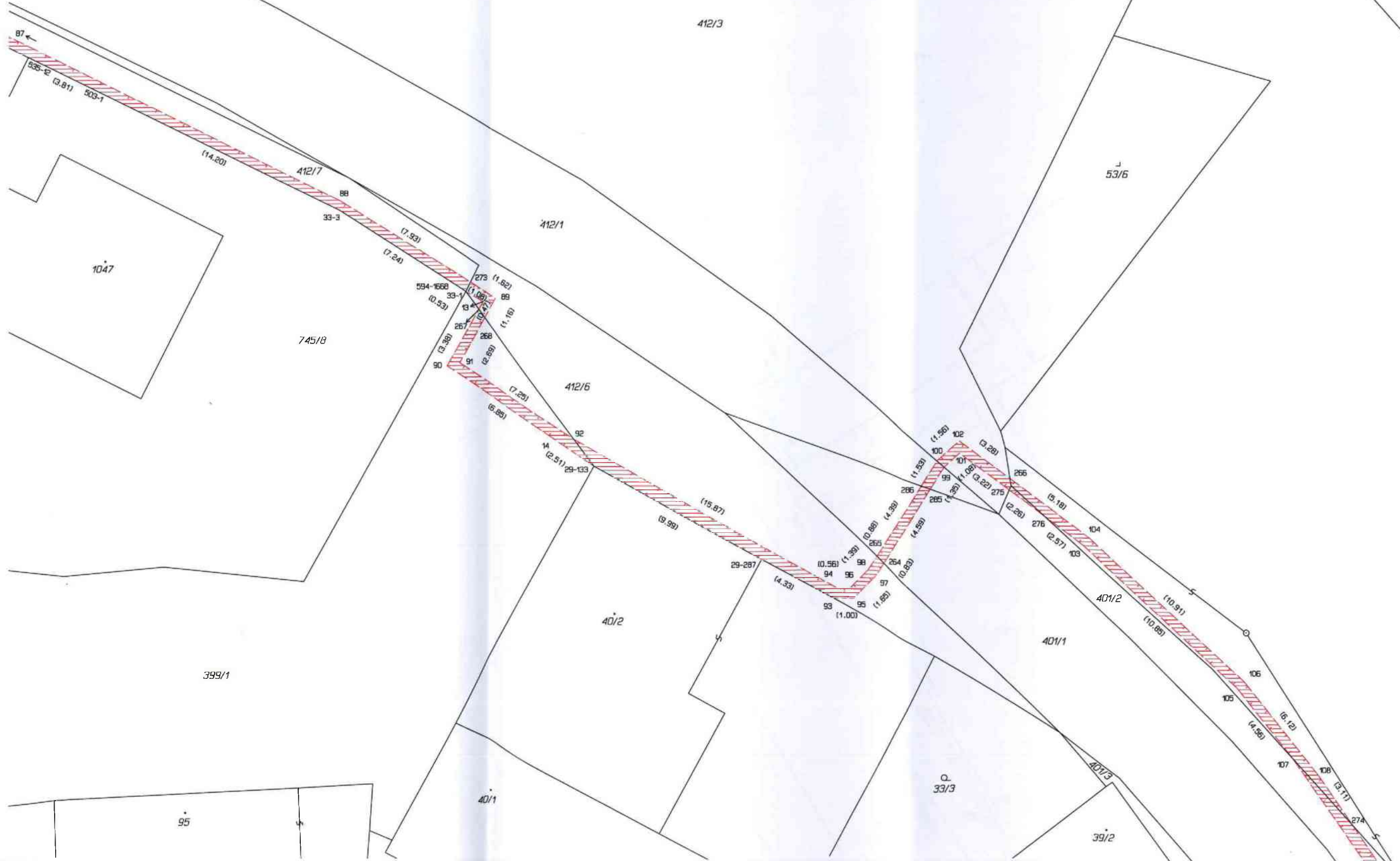

87 ←
538-12 (3.81) 503-1

(14.20)

412/7

88
33-3

(7.93)
(7.24)

594-1668
33-1
(10.53)

273 (1.62)
89
(1.09)

267 (2.24)
91
(1.16)

268 (2.89)
91

90 (3.38)
91

(7.25)
(6.65)

92
(2.51) 29-133

(15.87)
(9.99)

29-287
(4.33)

(0.56) (1.39)
94 95
(1.85)

265 (0.88) (4.39)
96 97
(0.83)

264 (0.83)
97

265 (4.59)
98 99
(1.00)

100 (1.56)
101 (3.22) 275
(4.39) 102 (3.22) 275

266 (5.18)
276 (2.26) 103
(2.57)

104 (10.91)
105 (10.88)

106 (6.12)
107 (4.58)

108 (3.11)
274

39/2
List 4

56/1

733

53/5

290/2

39/1

39/3

53/10

812

401/2

401/1

401/3

12
13
14
15
16
17
18
19
20

290/2

177

13
14
15
16
17
18
19
20

53/1

732

53/11

312/30

94/2



List 5

36/1

Q
312/35

Q
312/34

Q
312/45

312/4

Q
312/58

301/1

94/1

312/46

41/2

401/3

41/1

401/1

401/2

53/13

53/14

56/1

812

771

53/11

53/1

53/15

666-5

18
20

(18.87)
(18.88)

21

(8.22)

(8.23)

23

(8.31)

29-54

(2.97)

29-30

(16.01)

(8.31)

24

29-29

(12.84)

(13.28)

25

26

(15.17)

(12.18)

28





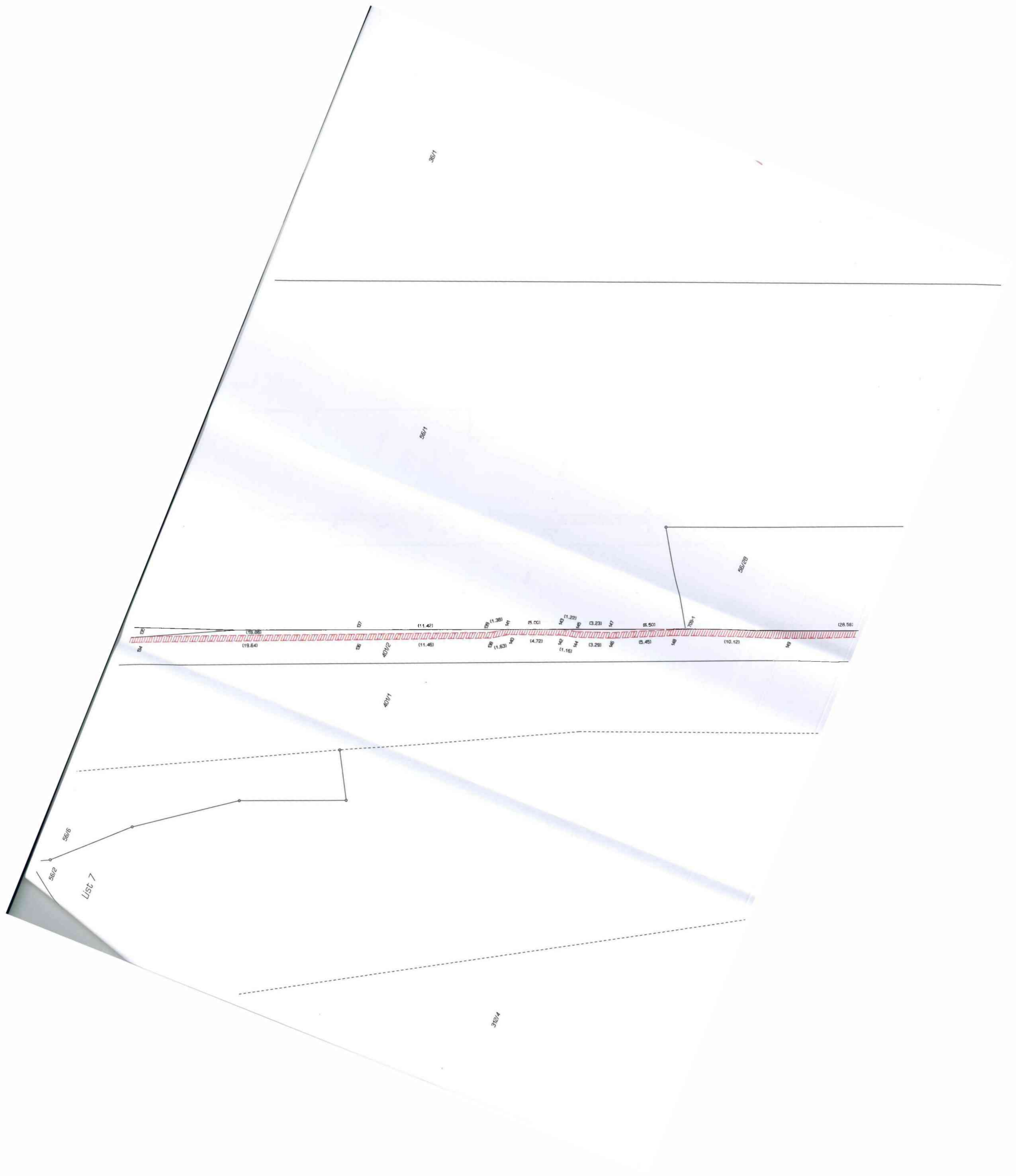

List 9

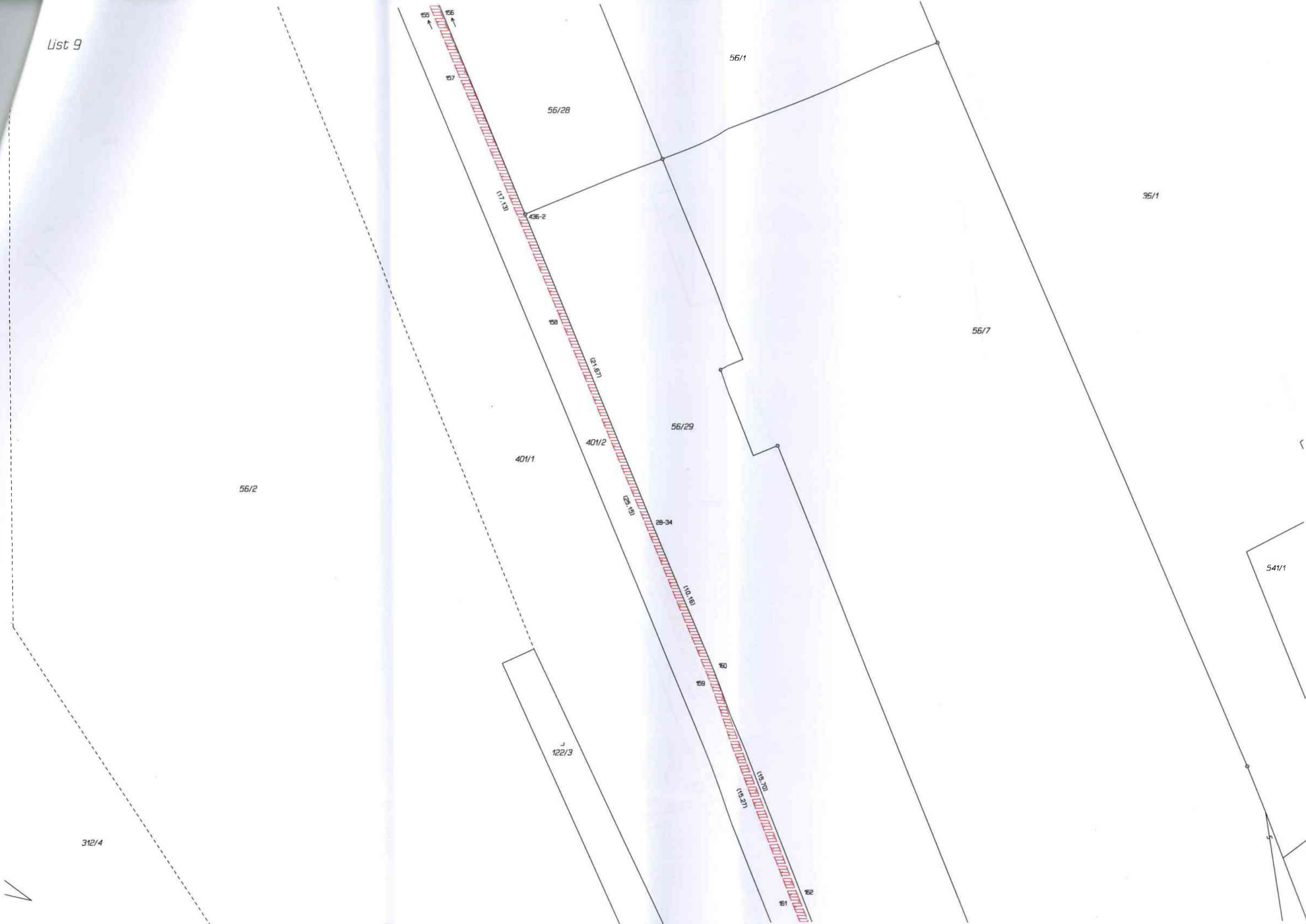

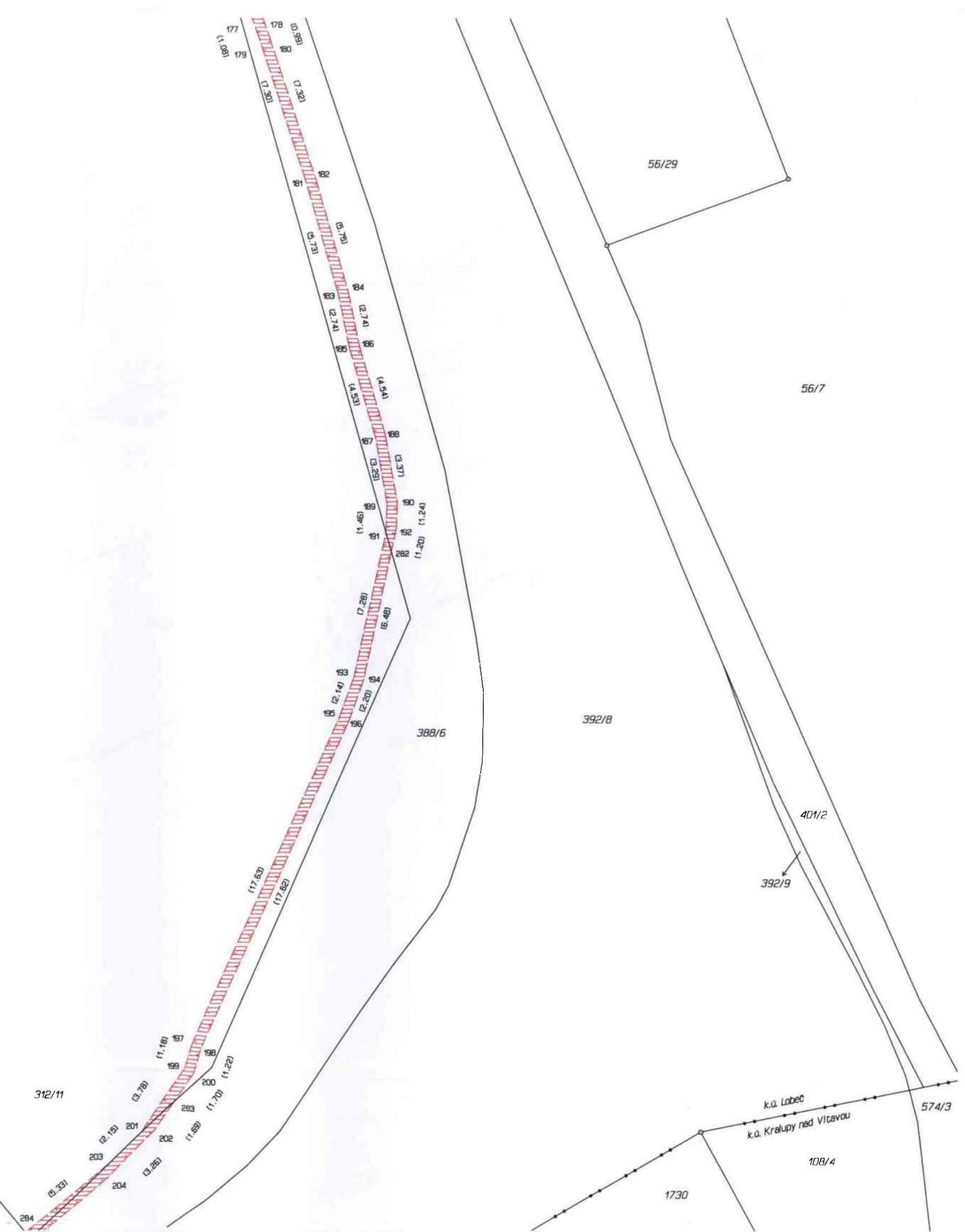
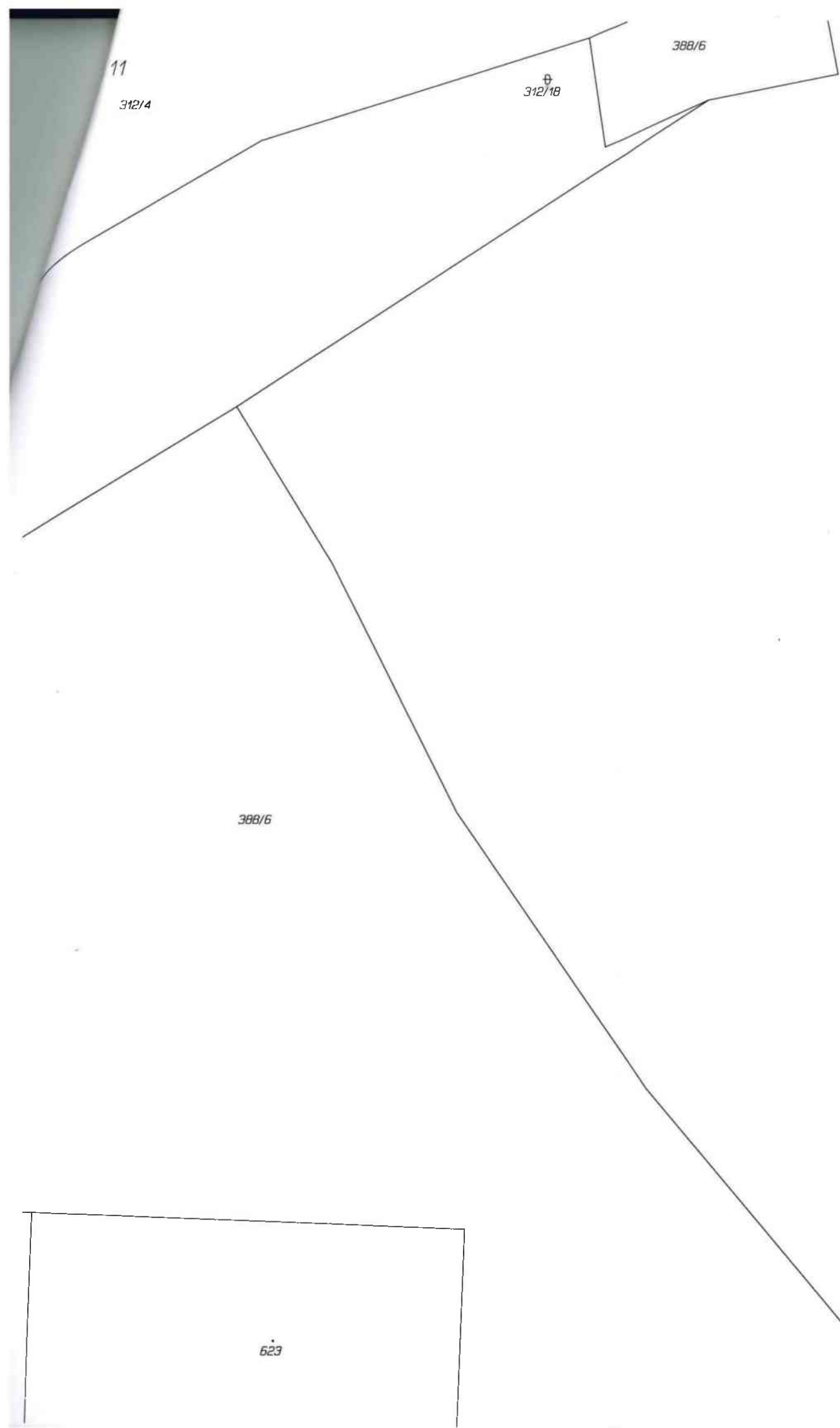

List 12



622

623

621

312/11

388/6

392/8

382/4

382/3

382/2

511

108/35

1730

1731

108/22

k.ú. Labeč

k.ú. Kralupy nad Vltavou

10.50

10.51

10.42

10.82

10.81

10.81

10.81

10.81

10.81

10.81

10.81

10.81

10.81

10.81

10.81

10.81

10.81

10.81

10.81

10.81

10.81

10.81

10.81

10.81

10.81

10.81

10.81

10.81

10.81

10.81

10.81

10.81

10.81

10.81

10.81

10.81

10.81

10.81

10.81

10.81

10.81

10.81

10.81

10.81

10.81

10.81

10.81

10.81

10.81

10.81

1

2

3

4

5

6

7

8

9

10

11

12

13

14

15

16

17

18

19

20

21

22

23

24

25

26

27

28

29

30

31

32

33

34

35

36

37

38

39

40

41

42

43

44

45

46

47

48

49

50

10.50

10.51

10.42

10.82

10.81

10.81

10.81

10.81

10.81

10.81

10.81

10.81

10.81

10.81

10.81

10.81

10.81

10.81

10.81

10.81

10.81

10.81

10.81

10.81

10.81

10.81

10.81

10.81

10.81

10.81

10.81

10.81

10.81

10.81

10.81

10.81

10.81

10.81

10.81

10.81

10.81

10.81

10.81

10.81

10.81

10.81

10.81

10.81

10.81

10.81

10.50

10.51

10.42

10.82

10.81

10.81

10.81

10.81

10.81

10.81

10.81

10.81

10.81

10.81

10.81

10.81

10.81

10.81

10.81

10.81

10.81

10.81

10.81

10.81

10.81

10.81

10.81

10.81

10.81

10.81

10.81

10.81

10.81

10.81

10.81

10.81

10.81

10.81

10.81

10.81

10.81

10.81

10.81

10.81

10.81

10.81

10.81

10.81

10.81

10.81

10.50

10.51

10.42

10.82

10.81

10.81

10.81

10.81

10.81

10.81

10.81

10.81

10.81

10.81

10.81

10.81

10.81

10.81

10.81

10.81

10.81

10.81

10.81

10.81

10.81

10.81

10.81

10.81

10.81

10.81

10.81

10.81

10.81

10.81

10.81

10.81

10.81

10.81

10.81

10.81

10.81

10.81

10.81

10.81

10.81

10.81

10.81

10.81

10.81

10.81

10.50

10.51

10.42

10.82

10.81

10.81

10.81

10.81

10.81

10.81

10.81

10.81

10.81

10.81

10.81

10.81

10.81

10.81

10.81

10.81

10.81

10.81

10.81

10.81

10.81

10.81

10.81

10.81

10.81

10.81

10.81

10.81

10.81

10.81

10.81

10.81

10.81

10.81

10.81

10.81

10.81

10.81

10.81

10.81

10.81

10.81

10.81

10.81

10.81

10.81

10.50

10.51

10.42

10.82

10.81

10.81

10.81

10.81

10.81

10.8