

Rámcová smlouva o dodávkách stlačeného zemního plynu (CNG) č. 99600706



uzavřená podle ustanovení § 1746 odst. 2 zákona č. 89/2012, občanský zákoník, ve znění pozdějších předpisů

E. ON Energie, a.s.

Se sídlem: F. A. Gerstnera 2151/6, 370 01 České Budějovice
Zastoupená:  na základě plné moci
IČO: 26078201
DIČ: CZ26078201
Bankovní spojení: Komerční banka a.s.
Číslo účtu: 107-154370207/0100
Zapsaná v OR u KS v Českých Budějovicích, oddíl B, vložka č 1390
Kontaktní osoba: 
Telefon: 
(dále jen „prodávající“)

a

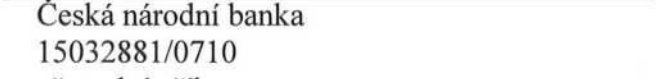
ČR - Hasičský záchranný sbor Kraje Vysočina

Statistická právní norma: 325 – Organizační složka státu
Zastoupená: **plk. Mgr. Jiřím Němcem**, ředitelem HZS Kraje Vysočina
IČO: 70885184
DIČ: CZ70885184 (není plátce DPH)
Se sídlem: Ke Skalce 4960/32, 586 04 Jihlava
Kontaktní osoba: 
Telefon: 
E-mail: 
Bankovní spojení: Česká národní banka
Číslo účtu: 15032881/0710
Způsob úhrady faktur: převodní příkaz
(dále jen „kupující“)

I. Předmět smlouvy

- 1) Předmětem této rámcové smlouvy je závazek prodávajícího zajistit kupujícímu dodávku požadovaného množství stlačeného zemního plynu (dále jen CNG) z plnicích stanic zapojených do systému CNG CardCentrum, a to pro pohon motorových vozidel kupujícího za podmínek v této dohodě uvedených, a dále stanovení právních a obchodních podmínek, za nichž bude kupující CNG odebírat.
- 2) Kupující bude odebírat požadované množství CNG na základě dílčích v budoucnu uzavíraných konkludentních kupních smluv na jednotlivé dodávky, které se budou řídit podmínkami této rámcové dohody.
- 3) Podmínky provozu plnicí stanice a dodávky dle této dohody budou uskutečňovány v souladu se zákonem č. 311/2006 Sb., o pohonných hmotách a čerpacích stanicích pohonných hmot a o změně některých souvisejících zákonů (zákon o pohonných hmotách). Jakost CNG bude v souladu s vyhláškou MPO č. 229/2004 Sb., kterou se

stanoví požadavky na pohonné hmoty pro provoz vozidel na pozemních komunikacích a způsob sledování a monitorování jejich jakosti.

II. Způsob dodávky CNG a provoz plnicí stanice

- 1) Při plnění CNG kupující veškeré technické úkony provádí sám s použitím nepřenosných Zákaznických Karet (dále jen „ZK“). Každá ZK má přidělen svůj PIN. Prodávající vydá ZK pro kupujícího, který provozuje vozidlo na pohon CNG v souladu s platnými právními a technickými předpisy. Každému takovému vozidlu je přidělena jedna ZK. O předání ZK je pořízen protokol podepsaný kupujícím (viz Příloha č. 2, která je nedílnou součástí této dohody). ZK jsou majetkem prodávajícího. V případě ztráty nebo odcizení ZK je kupující povinen tuto skutečnost neprodleně oznámit prodávajícímu. Kupující odpovídá za případné škody vzniklé zneužitím jemu přidělených ZK.
- 2) Přiložením ZK k příslušnému čtecímu zařízení výdejního stojanu a po zadání PIN kódu výdejní stojan umožní plnění CNG a následně vydá doklad o odebraném množství.
- 3) Kupující podpisem této smlouvy potvrzuje, že byl na náklady kupujícího proškolen pro obsluhu plnicí stanice CNG a je povinen zajistit, aby k odběru CNG docházelo pouze proškolenými osobami. Zápis o proškolení je Přílohou č. 1. této dohody a tvoří její nedílnou součást.
- 4) Provoz plnicí stanice stlačeného zemního plynu (CNG) se řídí místním provozním řádem, kupující podpisem této dohody potvrzuje, že s ním byl seznámen a zavazuje se tento místní provozní řád dodržovat. V případě, že k odběru CNG dojde neproškolenou osobou, odpovídá kupující za všechny škody vzniklé v souvislosti s porušením výše uvedené povinnosti.

III. Cena CNG

- 1) Platná cena CNG bude dána ceníkem prodávajícího, platným v době uskutečnění dodávky CNG. Cena odebraného CNG bude spočtena jako násobek odebraného množství CNG (v kg) a aktuální ceny za jeho 1 kg. Ceník je zveřejněn prostřednictvím webových stránek prodávajícího vždy 5 dnů před jeho účinností. Platná cena bude uvedena též na výdejním stojanu plnicí stanice.

IV. Fakturační a platební podmínky

- 1) Faktura (daňový doklad) bude vystavována 1x měsíčně po uskutečnění plnění na základě výpisu plnění ze systému CNG CardCentrum na přidělenou ZK. Výpis bude přílohou faktury a bude tvořit její nedílnou součást. Fakturu prodávající doručí kupujícímu do 8. pracovního dne následujícího měsíce.
- 2) Faktura (daňový doklad) musí splňovat náležitosti dané platnými právními předpisy. Splatnost faktury je stanovena na 10 kalendářních dnů od jejího doručení do sídla kupujícího.
- 3) Kupující se zavazuje uhradit příslušnou fakturu (daňový doklad) ve lhůtě splatnosti uvedené na příslušné faktuře na účet prodávajícího uvedený v záhlaví této smlouvy.
- 4) Kupující je oprávněn před uplynutím lhůty splatnosti vrátit bez zaplacení daňový doklad, který neobsahuje stanovené nebo sjednané náležitosti nebo má jiné závady v obsahu. Ve vráceném daňovém dokladu musí vyznačit důvod vrácení. Prodávající je povinen podle

povahy nesprávnosti daňový doklad opravit nebo nově zhotovit. Vrácením daňového dokladu se staví běh lhůty jeho splatnosti a nová lhůta počne běžet dnem doručení opraveného nebo nově vyhotoveného daňového dokladu kupujícímu.

- 5) Faktura bude vystavena a zaslána na adresu kupujícího, uvedenou v záhlaví této smlouvy.
- 6) V případě, že kupující nedodrží termín splatnosti faktury, je povinen zaplatit prodávajícímu úrok z prodlení v zákonné výši z dlužné částky. Dále je prodávající oprávněn znemožnit další odběr CNG zablokováním všech vydaných ZK kupujícího a zároveň odstoupit od smlouvy. Při takovém postupu je kupující povinen bez zbytečného odkladu (do 3 dnů) vrátit všechny ZK vydané prodávajícím. Po vyrovnání všech závazků kupujícího mohou být ZK opět aktivovány. Prodávající si vyhrazuje právo rozhodnout o opětovné aktivaci.
- 7) Porušení platebních podmínek je považováno za porušení této smlouvy podstatným způsobem.

V. Ostatní ujednání

- 1) Prodávající je oprávněn dočasně přerušit dodávku CNG při technické poruše, která by mohla ohrozit bezpečné čerpání CNG. Prodávající v takovém případě neodpovídá za případné škody způsobené kupujícímu přerušením dodávky CNG.
- 2) Kupující se zavazuje informovat prodávajícího o případných změnách držitele motorového vozidla nebo o případném vyřazení vozidla z provozu, a to do 5 pracovních dnů od provedení takové změny.

VI. Závěrečná ujednání

- 1) Tato smlouva se uzavírá na dobu určitou do 31. 12. 2020 a nabývá platnosti dnem podpisu obou smluvních stran a účinnosti dnem zveřejnění v registru smluv dle zákona č. 340/2015 Sb. (zákon o registru smluv). Uveřejnění smlouvy v registru smluv v zákonné lhůtě zajistí kupující.
- 2) Tuto smlouvu je možné ukončit dohodou obou smluvních stran, lze ji také vypovědět kteroukoli ze smluvních stran, a to pouze písemnou formou. Výpovědní lhůta činí 30 dní a počíná běžet prvním dnem měsíce následujícího po měsíci, v němž byla výpověď doručena druhé smluvní straně na adresu uvedenou v záhlaví této dohody.
- 3) Vztahy touto smlouvou neupravené se řídí právním řádem České republiky, zejména příslušnými ustanoveními občanského zákoníku upravujícími kupní smlouvu.
- 4) Pro účely této smlouvy se doporučena zásilka smluvní strany určená druhé smluvní straně adresovaná do jejího sídla uvedeného v záhlaví této smlouvy nebo v případě změny sídla na adresu oznámenou druhé smluvní straně považuje za doručenou též třetím dnem uložení nevyzvednuté zásilky na poště.
- 5) Smlouva je provedena ve dvou vyhotoveních s platností originálu, z nichž každá smluvní strana obdrží jeden výtisk.
- 6) V případě, že se smluvní strany při jejím plnění dostanou do kontaktu s osobními údaji druhé smluvní strany, zavazují se postupovat v souladu s platnými právními předpisy, zejména zákonem č. 110/2019 Sb., o zpracování osobních údajů a podle Nařízení Evropského parlamentu a Rady (EU) 2016/679 ze dne 27. dubna 2016 (obecné nařízení o ochraně osobních údajů).

Přílohy:

- 1) Poučení uživatele Plnicí stanice CNG
- 2) Specifikace vydaných zákaznických karet a identifikační údaje motorových vozidel.

V Českých Budějovicích dne 30. 12. 2019
za prodávajícího:

E.ON Energie, a.s

V Jihlavě dne 27. 1. 2020
za kupujícího:

**ČR - Hasičský záchranný sbor
Kraje Vysočina**

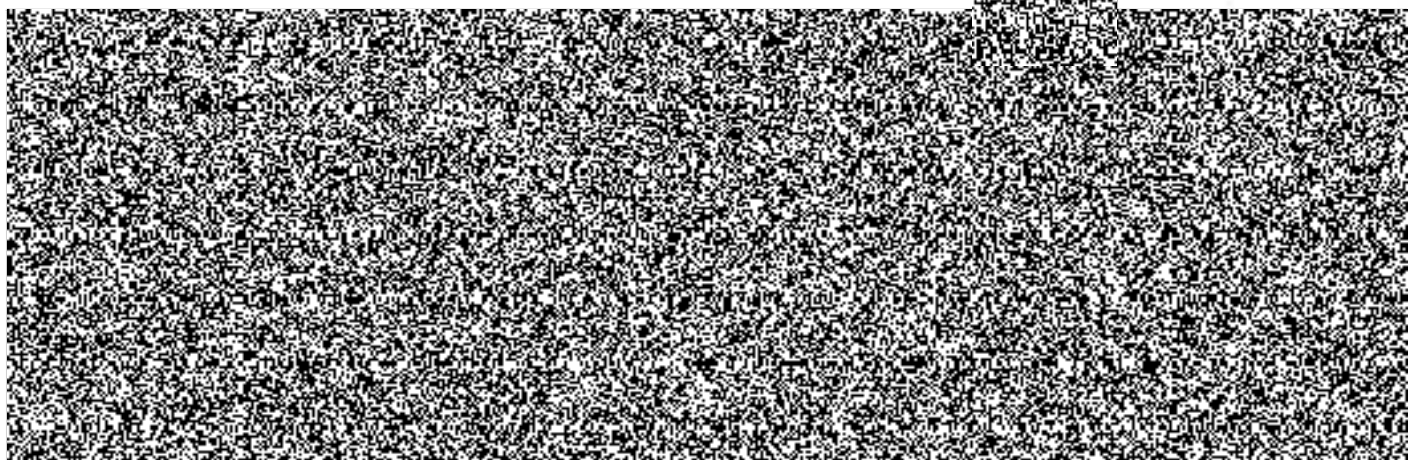

Poučení konečného zákazníka – řidiče (dále jen zákazník) o způsobu plnění motorového vozidla s pohonem na CNG a seznámení s místním provozním řádem plnicích stanic CNG

Dne 30.12.2019 byl podepsaný zákazník poučen o způsobu plnění motorového vozidla s pohonem na stlačený zemní plyn (CNG) na plnicích stanicích CNG ve smyslu *TDG 304 02*, platného od 1. 3. 2007 a ve smyslu pokynu vydaného Státním úřadem inspekce práce dne 8. 3. 2007 „*Stanovisko – samoobslužné plnění motorových vozidel na pohon CNG konečným zákazníkem – řidičem*“, č. j. SÚIP – čj.2351/1. 40/06/917.

Po celou dobu plnění motorového vozidla stlačeným zemním plynem (t. j. po dobu přítomnosti CNG vozidla v místě plnicí stanice CNG včetně vlastního procesu plnění) je zákazník povinen řídit se místním provozním řádem plnicí stanice CNG, požárními směrnicemi, bezpečnostními předpisy a dodržovat instrukci pro plnění motorových vozidel, která je vyvěšena na viditelném místě přímo na výdejním zařízení nebo v jeho bezprostřední blízkosti. V případě, že nebude zákazník schopen plnit vozidlo samostatně, požádá o naplnění vozidla proškolenou obsluhu plnicí stanice CNG.

Jako podklad pro proškolení osob plnicích CNG vozidla lze využít instruktážní video, které je možné shlédnout na <http://www.eon.cz/cs/domacnosti/cng-stlaceny-zemni-plyn/cng-plnici-stanice.shtml> v kategorii Jak natankovat CNG palivo, nebo na <https://www.youtube.com/watch?v=d--Q-FjK9DM&x-yt-ts=1422579428>. Jako součást této přílohy je též přiložen postup plnění CNG vozidla na plnicích stanicích.

Prohlášení zákazníka:

Prohlašuji, že jsem poučení o způsobu plnění motorového vozidla s pohonem na CNG plně porozuměl a zavazuji se dle poučení postupovat.

Beru na vědomí, že provoz plnicí stanice CNG se řídí místním provozním řádem. Zavazuji se před obsluhou plnicí stanice CNG seznámit s návodem obsluhy výdejního stojanu a dodržovat jej.

V případě, že zákazníkem je právnická osoba nebo osoba oprávněná k podnikání podle zvláštních předpisů, je odpovědný pracovník této osoby povinen seznámit s tímto poučením osoby, které používají motorová vozidla s pohonem na CNG.

Číslo karty vnitřní	Číslo karty vnější	Platnost od	Platnost do	Typ karty	SPZ	Aktivní	Typ vozidla
		30.09.2015	31.12.2099	Vozidlo - spotřeba		Ano	Iveco Daily
		30.09.2015	31.12.2099	Vozidlo - spotřeba		Ano	Iveco Daily
		01.11.2015	31.12.2099	Vozidlo - spotřeba		Ano	Škoda Octavia
		01.11.2015	31.12.2099	Vozidlo - spotřeba		Ano	Škoda Octavia
		15.02.2017	31.12.2099	Vozidlo - spotřeba		Ano	Škoda Octavia
		15.02.2017	31.12.2099	Vozidlo - spotřeba		Ano	Škoda Octavia
		15.02.2017	31.12.2099	Vozidlo - spotřeba		Ano	Škoda Octavia
		15.02.2017	31.12.2099	Vozidlo - spotřeba		Ano	Škoda Octavia
		15.02.2017	31.12.2099	Vozidlo - spotřeba		Ano	Škoda Octavia
		15.02.2017	31.12.2099	Vozidlo - spotřeba		Ano	Škoda Octavia
		07.01.2020	31.12.2099	Vozidlo - spotřeba		Ano	Škoda Octavia
		07.01.2020	31.12.2099	Vozidlo - spotřeba		Ano	Škoda Octavia
		07.01.2020	31.12.2099	Vozidlo - spotřeba		Ano	Škoda Octavia
		07.01.2020	31.12.2099	Vozidlo - spotřeba		Ano	Škoda Octavia
		07.01.2020	31.12.2020	Vozidlo - spotřeba		Ano	Škoda Octavia
		07.01.2020	31.12.2099	Vozidlo - spotřeba		Ano	Škoda Octavia

