

## Zdravotní ústav se sídlem v Ústí nad Labem

příspěvková organizace zřízená podle ustanovení § 86 odst. 1 zákona č. 258/2000 Sb., o ochraně veřejného zdraví a o změně některých souvisejících zákonů, ve znění pozdějších předpisů

sídlo: Moskevská 15, 400 01 Ústí nad Labem

IČ: 71009361, DIČ: CZ71009361

zastoupená: Ing. Pavlem Bernáthem, ředitelem  
(dále jen pronajímatel)

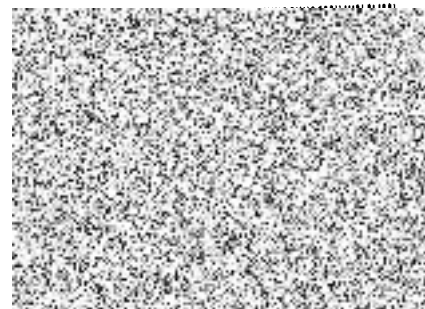

a

## MUDr. Jitka Jílková

bytem: Hřebečská 2644, 272 00 Kladno

IČ: 48706434

(dále jen nájemce)

uzavírají tento

### Dodatek č. 5 k nájemní smlouvě

#### I.

Pronajímatel a nájemce uzavřeli dne 27. listopadu 2014 Nájemní smlouvu (dále jen Smlouva), kterou pronajímatel přenechal nájemci na dobu určitou do 31. prosince 2015 do nájmu nebytové prostory v 1. nadzemním podlaží (přízemí) budovy čp. 2316, v ulici Františka Kloze, v obci Kladno, stojící na pozemku č. parc. 1113/5 v katastrálním území Kladno, přičemž nájemce byl oprávněn výlučně užívat každé úterý a pátek od 8:00 do 17:00 místnost č. 122 o výměře 27 m<sup>2</sup>, čekárnu o výměře 7,7 m<sup>2</sup> a sociální zařízení č. 108 a č. 116.

Dodatky ke Smlouvě č. 1, č. 2, č. 3 a č. 4 byla doba nájmu postupně prodlužována až do 31. prosince 2019.

#### II.

Pronajímatel a nájemce se nyní dohodli, že Smlouva se mění takto:

- V článku III., odst. Jedna, doba trvání nájmu se sjednává do **31. prosince 2020**.

#### III.

Ostatní ustanovení Smlouvy nedotčené tímto dodatkem zůstávají v platnosti beze změny.

Tento dodatek nabývá platnosti dnem podpisu a účinnosti dnem zveřejnění v registru smluv zřízeném dle zákona č. 340/2015 Sb.

Tento dodatek byl sepsán ve čtyřech vyhotoveních, z nichž každá smluvní strana obdrží po dvou z nich.

Zástupci smluvních stran prohlašují, že si tento dodatek před jeho podpisem přečetli, že dodatek po vzájemném projednání uzavírají podle jejich pravé a svobodné vůle.

za pronajímatele:

V Ústí nad Labem dne 17. 12. 2019



Ing. Pavel Bernáth  
ředitel



za nájemce:

V Praze dne ..... 17. 12. 2019



MUDr. Jitka Jílková