

# DOHODA O ZRUŠENÍ A VYPOŘÁDÁNÍ SPOLUVLASTNICTVÍ

Č.: 1/2019

uzavřená dle ust. § 1140 a násl. zák. č. 89/2012 Sb., občanský zákoník, ve znění pozdějších předpisů  
(dále jen „**občanský zákoník**“)

Smluvní strany:

## **Lesy České republiky, s.p.**

se sídlem Hradec Králové, Přemyslova 1106/19, Nový Hradec Králové, PSČ 500 08  
zapsán v Obchodním rejstříku vedeném Krajským soudem v Hradci Králové, oddíl AXII, vložka 540  
IČO: 42196451, DIČ: CZ42196451  
zastoupený Ing. Josefem Vojáčkem , generálním ředitelem  
zastoupen Ing. Tomášem Vrbou, na základě pověření ze dne 11.4.2019  
bankovní spojení: Komerční banka, a.s., pobočka Jablunkov  
č.ú. 193633920257/0100

(dále jen „**spoluvlastník 1**“ nebo „**Lesy ČR**“) na straně jedné

a

## **Bazgierová Veronika**

RČ 91 [redacted]  
Mosty u Jablunkova [redacted]  
(dále jen „**spoluvlastník 2**“ )

## **Bieleszová Danuše**

RČ 54 [redacted]  
Mosty u Jablunkova [redacted]  
(dále jen „**spoluvlastník 3**“ )

## **Bury Karel**

RČ 64 [redacted]  
Mosty u Jablunkova [redacted]  
(dále jen „**spoluvlastník 4**“ )

## **Bury Milan**

RČ 54 [redacted]  
Mosty u Jablunkova [redacted]  
[redacted] Třinec  
(dále jen „**spoluvlastník 5**“ )

## **Georg Krystyna Jolanta**

RČ *NAR.* [redacted] *1930*  
[redacted]  
Ustroń  
Polsko  
(dále jen „**spoluvlastník 6**“ )

## **Kluz Josef**

RČ 35 [redacted]  
Mosty u Jablunkova č. [redacted]  
(dále jen „**spoluvlastník 7**“ )

**SJM Kufa Libor a Kufová Mária**

RČ prvý 58 [REDACTED] RČ druhá 61 [REDACTED]  
Oba bytem Mosty u Jablunkova [REDACTED]  
(dále jen „spoluvlastník 8“ )

**Kufa Libor**

RČ 58 [REDACTED]  
Mosty u Jablunkova [REDACTED]  
(dále jen „spoluvlastník 9“ )

**Ing. Jiří Lengál**

RČ 63 [REDACTED]  
[REDACTED] Brno, [REDACTED]  
(dále jen „spoluvlastník 10“ )

**Lorenczyková Eva**

RČ 67 [REDACTED]  
Mosty u Jablunkova čp. [REDACTED]  
(dále jen „spoluvlastník 11“ )

**SJM Lysek Emila a Lysková Ludvika**

RČ první 58 [REDACTED], RČ druhá 59 [REDACTED]  
Oba bytem Mosty u Jablunkova [REDACTED]  
(dále jen „spoluvlastník 12“ )

**Motyka Josef**

RČ 60 [REDACTED]  
Mosty u Jablunkova [REDACTED]  
(dále jen „spoluvlastník 13“ )

**Obec Mosty u Jablunkova**

IČ 00296953  
Mosty u Jablunkova čp. 800, 73998  
Zastoupena starostou obce Ing. Ondřejem Niedobou  
(dále jen „spoluvlastník 14“ )

**Pindórová Anna**

RČ 57 [REDACTED]  
Mosty u Jablunkova [REDACTED]  
(dále jen „spoluvlastník 15“ )

**Staňková Jana**

RČ 61 [REDACTED]  
[REDACTED]  
Ostrava [REDACTED]  
(dále jen „spoluvlastník 16“ )

**Šebestová Zdenka**

RČ 59 [REDACTED]  
Mosty u Jablunkova [REDACTED]  
(dále jen „spoluvlastník 17“ )

**Turek Jan**

RČ 67 [REDACTED]  
[REDACTED] Třinec [REDACTED]  
(dále jen „spoluvlastník 18“ )

**Turek Jiří**

RČ 73

Mosty u Jablunkova

(dále jen „**spoluvlastník 19**“ )

**Turoňová Štěpánka**

RČ 62

Mosty u Jablunkova

(dále jen „**spoluvlastník 20**“ )

**Ing. Eva Wiszczorová**

RČ 80

Mosty u Jablunkova

(dále jen „**spoluvlastník 21**“ )

(společně dále též „**spoluvlastníci**“)

uzavírají níže uvedeného dne, měsíce a roku tuto

## **DOHODU O ČÁSTEČNÉM VYPOŘÁDÁNÍ SPOLUVLASTNICTVÍ ROZDĚLENÍM SPOLEČNÉ VĚCI**

### **Preambule:**

Účastníci této smlouvy souhlasně prohlašují, že jsou spoluvlastníky níže uvedených nemovitých věcí, když však již spoluvlastník 1 nemá nadále zájem ve spoluvlastnictví setrvávat, a tudíž se rozhodl řešit vzájemné vztahy odměněním podílu státu 168/576 samostatným pozemkem a tímto vypořádat spoluvlastnický podíl státu s právem hospodařit pro Lesy České republiky, s.p. takto:

### **I.**

#### **Úvodní ustanovení**

1. Spoluvlastník 1 prohlašuje, že Česká republika je spoluvlastníkem podílu o velikosti 168/576 k celku a Lesy České republiky, s.p. má k tomuto podílu právo hospodařit, a současně
  - spoluvlastník Bazgierová Veronika prohlašuje, že je spoluvlastníkem podílu o velikosti 36/576 k celku, a to na základě Smlouvy darovací, o zřízení věcného břemene - úplatné ze dne 9.4.2018
  - spoluvlastník Bielezová Danuše prohlašuje, že je spoluvlastníkem podílu o velikosti 6/576 k celku, a to na základě Usnesení soudu ve věci projednání dědictví D 1979/1996 ze dne 15.9.1997
  - spoluvlastník Bury Karel prohlašuje, že je spoluvlastníkem podílu o velikosti 24/576 k celku, a to na základě Darovací smlouvy - vklad ze dne 31.12.1993
  - spoluvlastník Bury Milan prohlašuje, že je spoluvlastníkem podílu o velikosti 24/576 k celku, a to na základě Darovací smlouvy - vklad ze dne 31.12.1993
  - spoluvlastník Georg Krystyna Jolanta prohlašuje, že je spoluvlastníkem podílu o velikosti 4/576 k celku, a to na základě Usnesení soudu o potvrzení nabytí dědictví 36 D- 1506/2008-92 ze dne 27.8.2009 a Usnesení soudu o potvrzení nabytí dědictví 36 D- 1506/2008-105 ze dne 12.11.2009
  - spoluvlastník Kluz Josef prohlašuje, že je spoluvlastníkem podílu o velikosti 9/576 k celku, a to na základě Rozhodnutí o dědictví D 1364/1989 ze dne 21.6.1989
  - spoluvlastník SJM Kufa Libor a Kufová Mária prohlašují, že mají ve společném jmění manželů podílu o velikosti 36/576 k celku, a to na základě Smlouvy o převodu nemovitostí RI 2145/1988 ze dne 25.8.1988
  - spoluvlastník Kufa Libor prohlašuje, že je spoluvlastníkem podílu o velikosti 6/576 k celku, a to na základě Usnesení soudu o dědictví 47-D-174/2017-89 ze dne 3.10.2017
  - spoluvlastník Ing. Lengál Jiří prohlašuje, že je spoluvlastníkem podílu o velikosti 18/576 k celku, a to na základě Usnesení soudního exekutora o udělení příklepu 053 EX-01868/2008-61 ze dne 5.11.2018
  - spoluvlastník Lorenczyková Eva prohlašuje, že je spoluvlastníkem podílu o velikosti 6/576 k celku, a to na základě Usnesení soudu o dědictví 47-D-174/2017-89 ze dne 3.10.2017

- spoluvlastník SJM Lysek Emil a Lysková Ludvika prohlašují, že mají ve společném jmění manželů podíl o velikosti 27/576 k celku, a to na základě Smlouvy o převodu nemovitosti - RI 795/1983 postupní ze dne 27.4.1983
- spoluvlastník Motyka Josef prohlašuje, že je spoluvlastníkem podílu o velikosti 18/576 k celku, a to na základě Usnesení soudu ve věci projednání dědictví D 1094/1997 ze dne 10.2.1998
- spoluvlastník Obec Mosty u Jablunkova prohlašuje, že je spoluvlastníkem podílu o velikosti 4/576 k celku, a to na základě Smlouvy darovací ze dne 24.6.2018
- spoluvlastník Pindorová Anna prohlašuje, že je spoluvlastníkem podílu o velikosti 72/576 k celku, a to na základě Smlouvy o převodu nemovitostí – darovací RI 270/1986 ze dne 3.2.1986
- spoluvlastník Staňková Jana prohlašuje, že je spoluvlastníkem podílu o velikosti 4/576 k celku, a to na základě Smlouvy darovací ze dne 6.1.2017
- spoluvlastník Šebestová Zdenka prohlašuje, že je spoluvlastníkem podílu o velikosti 6/576 k celku, a to na základě Usnesení soudu o dědictví 47-D-174/2017-89 ze dne 3.10.2017
- spoluvlastník Turek Jan prohlašuje, že je spoluvlastníkem podílu o velikosti 6/576 k celku, a to na základě Usnesení soudu ve věci projednání dědictví D 1979/1996 ze dne 15.9.1997
- spoluvlastník Turek Jiří prohlašuje, že je spoluvlastníkem podílu o velikosti 6/576 k celku, a to na základě Usnesení soudu ve věci projednání dědictví D 1979/1996 ze dne 15.9.1997
- spoluvlastník Turoňová Štěpánka prohlašuje, že je spoluvlastníkem podílu o velikosti 72/576 k celku, a to na základě Darovací smlouvy VI 951/1994 vklad dne 8.8.1994
- spoluvlastník Ing. Wyszczorová Eva prohlašuje, že je spoluvlastníkem podílu o velikosti 24/576 k celku, a to na základě Smlouvy darovací ze dne 14.11.2014

všichni spoluvlastníci k následujícím nemovitým věcem – pozemkům:

Číslo parcely	Druh pozemku	Výměra v m <sup>2</sup>	Katastrální území	LV	Obec
3125/16	Lesní pozemek	16231	Mosty u Jablunkova	2306	Mosty u Jablunkova
3125/17	Lesní pozemek	42892	Mosty u Jablunkova	2306	Mosty u Jablunkova
3125/102	Lesní pozemek	67325	Mosty u Jablunkova	2306	Mosty u Jablunkova
Celkem		126448			

vše zapsáno v katastru nemovitostí u Katastrálního úřadu pro Moravskoslezský kraj, Katastrálního pracoviště Třinec na LV č. 2306, pro obec Mosty u Jablunkova, k. ú. Mosty u Jablunkova.

2. Celková hodnota nemovitých věcí uvedených v předchozím odstavci tohoto článku činí 2.297.964 Kč (slovy dva miliony dvě stě devadesát sedm tisíc devět set šedesát čtyři koruny české) a byla stanovena na základě znaleckého posudku č. 1075-03/19 ze dne 25.4.2019, vypracovaného soudním znalcem [REDAKCE],
3. Účastníci této dohody prohlašují, že obsah zmíněného znaleckého posudku je jim náležitě znám a nemají vůči němu žádných námitek či pochybností.
4. Účastníci této dohody dále prohlašují, že stav nemovitých věcí je jim dobře znám.

## II.

1. Spoluvlastnictví k výše uvedeným nemovitým věcem se zrušuje a vypořádává takto:  
a) Vylučným vlastníkem následující nemovité věci – pozemku se stává Česká republika s právem hospodařit pro Lesy ČR:

Číslo parcely	Druh pozemku	Výměra v m <sup>2</sup>	Katastrální území	Obec
3125/102	Lesní pozemek	20906	Mosty u Jablunkova	Mosty u Jablunkova

zapsáno v katastru nemovitostí u Katastrálního úřadu pro Moravskoslezský kraj, Katastrálního pracoviště Třinec, pro obec Mosty u Jablunkova, k. ú. Mosty u Jablunkova.

Pozemek parc.č. 3125/102 – lesní pozemek byl geometrický plánem č. 4152-89/2019 ze dne 18.6.2019, vyhotoveným [REDAKCE], Poštovní 128, 739 61 Třinec, IČ 60781335 schválený katastrálním pracovištěm Třinec dne 18.6.2019, rozdělen na parc.č. 3125/102 o výměře 20906 m<sup>2</sup> a parc.č. 3125/110 o výměře 46419 m<sup>2</sup> vše k.ú. Mosty u Jablunkova. Předmětný GP je nedílnou součástí této dohody.

- b) spoluvlastníkem následující nemovité věci – pozemku se stávají spoluvlastníci 2 až 21 a to ke konkrétním podílům:

- spoluvlastník Bazgierová Veronika se stává spoluvlastníkem podílu o velikosti 36/408 k celku
- spoluvlastník Bielešová Danuše se stává spoluvlastníkem podílu o velikosti 6/408 k celku
- spoluvlastník Bury Karel se stává spoluvlastníkem podílu o velikosti 24/408 k celku
- spoluvlastník Bury Milan se stává spoluvlastníkem podílu o velikosti 24/408 k celku
- spoluvlastník Georg Krystyna Jolanta Mgr. se stává spoluvlastníkem podílu o velikosti 4/408 k celku
- spoluvlastník Kluz Josef se stává spoluvlastníkem podílu o velikosti 9/408 k celku
- spoluvlastník SJM Kufa Libor a Kufová Mária přijímají do společného jmění manželů podíl o velikosti 36/408 k celku
- spoluvlastník Kufa Libor se stává spoluvlastníkem podílu o velikosti 6/408 k celku
- spoluvlastník Lengál Jiří Ing. se stává spoluvlastníkem podílu o velikosti 18/408 k celku
- spoluvlastník Lorencyková Eva se stává spoluvlastníkem podílu o velikosti 6/408 k celku
- spoluvlastník SJM Lysek Emil a Lysková Ludvika přijímají do společného jmění manželů podíl o velikosti 27/408 k celku
- spoluvlastník Motyka Josef se stává spoluvlastníkem podílu o velikosti 18/408 k celku
- spoluvlastník Obec Mosty se stává spoluvlastníkem podílu o velikosti 4/408 k celku
- spoluvlastník Pindórová Anna se stává spoluvlastníkem podílu o velikosti 72/408 k celku
- spoluvlastník Staňková Jana se stává spoluvlastníkem podílu o velikosti 4/408 k celku
- spoluvlastník Šebestová Zdenka se stává spoluvlastníkem podílu o velikosti 6/408 k celku
- spoluvlastník Turek Jan se stává spoluvlastníkem podílu o velikosti 6/408 k celku
- spoluvlastník Turek Jiří se stává spoluvlastníkem podílu o velikosti 6/408 k celku
- spoluvlastník Turoňová Štěpánka se stává spoluvlastníkem podílu o velikosti 72/408 k celku
- spoluvlastník Wiszczorová Eva Ing. se stává spoluvlastníkem podílu o velikosti 24/408 k celku

Číslo parcely	Druh pozemku	Výměra v m <sup>2</sup>	Katastrální území	LV	Obec
3125/16	Lesní pozemek	16231	Mosty u Jablunkova	2306	Mosty u Jablunkova
3125/17	Lesní pozemek	42892	Mosty u Jablunkova	2306	Mosty u Jablunkova
3125/110	Lesní pozemek	46419	Mosty u Jablunkova	2306	Mosty u Jablunkova

vše zapsáno v katastru nemovitostí u Katastrálního úřadu pro Moravskoslezský kraj,

Katastrálního pracoviště Třinec na LV č. 2306, pro obec Mosty u Jablunkova, k. ú. Mosty u Jablunkova .

Pozemek parc.č. 3125/110 – lesní pozemek k.ú. Mosty u Jablunkova vznikl na základě geometrického plánu č. 4152-89/2019 ze dne 18.6.2019, vyhotoveného [REDAKCE], Poštovní 128, 739 61 Třinec, IČ 60781335 schválený katastrálním pracovištěm Třinec dne 18.6.2019. Předmětný GP je nedílnou součástí této dohody.

2. Spoluvlastníci se dohodli na výše uvedeném rozdělení nemovitostí následovně:
- Nemovitost nabývaná do výlučného vlastnictví státu s právem hospodařit pro Lesy ČR odpovídá hodnotě 689.010 Kč. Podíl státu vyčíslený v korunách dle ocenění ve znaleckém posudku č. 1075-03/19 ze dne 25.4.2019 je 670.240,- Kč. Rozdíl hodnot ve výši **18.770,- Kč** bude rozdělen a vyplacen spoluvlastníkům dle jejich podílů následovně:
- spoluvlastník Bazgierová Veronika obdrží částku **1656,- Kč**
  - spoluvlastník Bielezsová Danuše obdrží částku **276,- Kč**
  - spoluvlastník Bury Karel obdrží částku **1104,- Kč**
  - spoluvlastník Bury Milan obdrží částku **1104,- Kč**
  - spoluvlastník Georg Krystyna Jolanta Mgr. obdrží částku **184,-Kč**
  - spoluvlastník Kluz Josef obdrží částku **414,-Kč**
  - spoluvlastník SJM Kufa Libor a Kufová Mária obdrží částku **1656,- Kč**
  - spoluvlastník Kufa Libor obdrží částku **276,- Kč**
  - spoluvlastník Lengál Jiří Ing obdrží částku **828,- Kč**
  - spoluvlastník Lorenczyková Eva se stává spoluvlastníkem podílu o velikosti **276,- Kč**
  - spoluvlastník SJM Lysek Emil a Lysková Ludvika obdrží částku **1242,- Kč**
  - spoluvlastník Motyka Josef obdrží částku **828,- Kč**
  - spoluvlastník Obec Mosty obdrží částku **184,- Kč**
  - spoluvlastník Pindórová Anna obdrží částku **3313,- Kč**
  - spoluvlastník Staňková Jana obdrží částku **184,- Kč**
  - spoluvlastník Šebestová Zdenka obdrží částku **276,- Kč**
  - spoluvlastník Turek Jan obdrží částku **276,- Kč**
  - spoluvlastník Turek Jiří obdrží částku **276,- Kč**
  - spoluvlastník Turoňová Stěpanka obdrží částku **3313,- Kč**
  - spoluvlastník Wiszczorová Eva Ing. obdrží částku **1104,- Kč**

Částky budou vyplaceny formou složenky, hotově z pokladny LS Jablunkov popřípadě převodem na účet, pokud bude znám, po úspěšném provedení vkladu této dohody do katastru nemovitostí.

3. Účastníci tímto prohlašují, že s tímto způsobem rozdělení společné věci a jejím vypořádáním bez výhrad souhlasí.
4. Pro případ, že by nedošlo k zápisu vlastnického práva ve prospěch České republiky s právem hospodařit pro Lesy ČR dle této smlouvy do katastru nemovitostí, je Lesy ČR oprávněn od této smlouvy odstoupit.

### III.

1. Účastníci této dohody prohlašují, že ke dni jejího oboustranného podpisu nejsou nemovité věci dle čl. I. této dohody včetně jejich součástí a příslušenství poskytnuty do užívání třetím osobám, že ke dni oboustranného podpisu této dohody žádný z účastníků neuzavřel smlouvu o převodu vlastnického práva k podílu na těchto nemovitých věcech s jinými osobami a že v právu nakládat se svým podílem na nemovitých věcech není žádný z nich nikterak omezen.
2. Účastníci této dohody dále prohlašují, že na žádném z podílů na nemovitých věcech neváznou ke dni oboustranného podpisu této dohody žádná zástavní práva, věcná břemena, právo stavby či jiná omezení.
3. Pokud se prohlášení spoluvlastníků 2 až 21 uvedená v tomto článku dohody ukáží jako nepravdivá, je Lesy ČR oprávněn od této smlouvy odstoupit.

4. Účastníci se zavazují, že nebudou provádět žádné těžební zásahy ani jiné práce na nemovitých věcech, které jsou předmětem této dohody, a to ode dne jejího oboustranného podpisu do dne, kdy bude vlastnické právo k nim zapsáno ve prospěch toho kterého účastníka dle čl. II. této dohody, ledaže by účastníci ujednali jinak.
5. Účastníci se dále zavazují, že ode dne oboustranného podpisu této dohody nezřídí k nemovitým věcem v této dohodě uvedeným ve prospěch třetích osob žádná omezení, zejména pak zástavní práva, věcná břemena, právo stavby apod.
6. Účastníci prohlašují, že jsou plně svéprávní k uzavření této dohody a že na své svéprávnosti nebyli nikterak omezeni.
7. Lesy ČR současně prohlašuje, že je oprávněn dle ust. § 16 odst. 4 zák. č. 77/1997 Sb., o státním podniku, ve znění pozdějších předpisů (dále jen „zákon o státním podniku“), nabývat majetek do vlastnictví České republiky.

#### **IV.**

##### **Doložky platnosti**

1. Pro platnost této Smlouvy je v souladu se Statutem LČR, zákonem o státním podniku, zákonem o lesích, nutný písemný souhlas Ministerstva zemědělství ČR, které rovněž vykonává jménem státu funkci zakladatele prodávajícího (dále jen „Zakladatel“) ve smyslu:

- ustanovení § 4 odst. 2 zákona č. 289/1995 Sb., o lesích, ve znění pozdějších předpisů,
- ustanovení § 17 odst. 2 zákona č. 77/1997 Sb., o státním podniku, ve znění pozdějších předpisů.

2. Zakladatel udělil:

- MZE udělilo v rámci Instrukce č. j. 25937/2013-MZE-16212 ze dne 26. 4. 2013, ve znění Dodatku č. 2 ze dne 25. 9. 2017, LČR předběžný souhlas k právním jednáním, kterými se nakládá s lesy ve vlastnictví státu podle ustanovení § 4 odst. 2 lesního zákona, mimo jiné k dohodám o zrušení a vypořádání podílového spoluvlastnictví k PUPFL (rozdělení majetku, směna spoluvlastnického podílu) v případech, kdy spoluvlastnický podíl státu v jednotlivých případech nepřesahuje 50 % a velikost spoluvlastnického podílu státu vyjádřená výměrou nepřesahuje 10 ha,

- písemný souhlas s nakládáním s určeným majetkem ve smyslu ustanovení § 17 odst. 2 zákona č. 77/1997 Sb., o státním podniku, ve znění pozdějších předpisů, pod č.j.: 47675/2017- MZE-13221 ze dne 1.9.2017 čl. 6.5.13.

Smlouva proto nabude platnosti dnem jejího podpisu oběma smluvními stranami a účinnosti dnem zveřejnění v registru smluv dle zákona č. 340/2015 Sb. Z tohoto důvodu je vyloučeno přijetí nabídky s dodatkem nebo odchylkou, i když dodatek nebo odchylka podstatně nemění podmínky nabídky (§ 1740 odst. 3 OZ).

#### **V.**

##### **Vklad do katastru nemovitostí, poplatky**

1. Smluvní strany ujednaly, že návrh na vklad vlastnického práva dle této dohody do katastru nemovitostí podá Lesy ČR.
2. Poplatek spojený s návrhem na vklad vlastnického práva do katastru nemovitostí jde k tíži Lesy ČR.
3. Daň z nabytí nemovitých věcí bude uhrazena podle platných předpisů.
4. Náklady spojené s vyhotovením znaleckého posudku a geometrického plánu, popř. další náklady vzniklé v souvislosti s touto dohodou jdou k tíži Lesy ČR.

## V.

### Criminal compliance doložka

1. Smluvní strany níže svým podpisem stvrzují, že v průběhu vyjednávání o této Smlouvě vždy jednaly a postupovaly čestně a transparentně, a současně se zavazují, že takto budou jednat i při plnění této Smlouvy a veškerých činnostech s ní souvisejících.
2. Smluvní strany se dále zavazují vždy jednat tak a přijmout taková opatření, aby nedošlo ke vzniku důvodného podezření na spáchání trestného činu či k samotnému jeho spáchání (včetně formy účastenství), v důsledku tedy jednat tak, aby kterákoliv ze smluvních stran nemohla být přičtena odpovědnost podle zákona č. 418/2011 Sb., o trestní odpovědnosti právnických osob a řízení proti nim nebo nevznikla trestní odpovědnost fyzických osob (včetně zaměstnanců) podle trestního zákoníku, případně aby nebylo zahájeno trestní stíhání proti jakékoliv ze smluvních stran, včetně jejích zaměstnanců podle platných právních předpisů.
3. LČR jako „pronajímatel“ za tímto účelem vytvořily tzv. Criminal compliance program Lesů České republiky, s. p. (viz [www.lesycr.cz](http://www.lesycr.cz)), (dále jen „CCP LČR“), a v jeho rámci přijaly závazek dodržovat zejména Kodex CCP LČR, Protikorupční program LČR a Etický kodex zaměstnanců LČR, a to včetně všech příloh, čímž se LČR vymezují proti jakémukoli protiprávnímu a neetickému jednání a nastavují postupy k prevenci a odhalování takového jednání.

## VI.

### Závěrečná ustanovení

1. Lesy CR je oprávněn zveřejnit tuto smlouvu a její dodatky včetně metadat v rozsahu a způsobem dle zákona č. 340/2015 Sb., o zvláštních podmínkách účinnosti některých smluv, uveřejňování těchto smluv a o registru smluv (zákon o registru smluv), příp. dle zákona č. 134/2016 Sb., o zadávání veřejných zakázek. Zveřejnění zajistí Lesy ČR. Spoluvlastníci jsou se zveřejněním Smlouvy včetně metadat srozuměni.
2. Spoluvlastníci 2 až 21 výslovně prohlašují, že souhlasí s tím, aby Lesy ČR ve smyslu příslušných ustanovení zák. č. 101/2000 Sb., o ochraně osobních údajů, ve znění pozdějších předpisů, shromáždil a zpracoval o spoluvlastnících 2 až 18 údaje, zejména jméno a příjmení, rodné číslo, nebo datum narození a bydliště, a to za účelem jejich eventuelního použití při realizaci práv a povinností spoluvlastníků 2 až 18 a Lesy ČR v souvislosti s touto smlouvou. K jiným účelům nesmí být těchto údajů použito.
3. Pokud není v této smlouvě ujednáno jinak, řídí se vztahy mezi smluvními stranami příslušnými obecně platnými právními předpisy, zejména občanským zákoníkem ve znění pozdějších předpisů.
4. V případě změny identifikačních údajů smluvních stran se tyto zavazují vzájemně se o této skutečnosti bez zbytečného odkladu písemně informovat.
5. Tuto smlouvu lze měnit a doplňovat pouze písemnými vzestupně číslovanými dodatky podepsanými oběma smluvními stranami.
6. Tato smlouva nabývá platnosti a účinnosti dnem jejího podpisu oběma smluvními stranami.
7. Tato smlouva je vyhotovena v počtu 22 stejnopisů, z nichž po 1 vyhotoveních obdrží každá ze smluvních stran.
8. Smluvní strany prohlašují, že si tuto smlouvu přečetly a na důkaz správnosti a souhlasu připojují prosty omylu své vlastnoruční podpisy.

Ve Frýdku-Místku dne

30 -11- 2019

V Mostech u Jablunkova dne

11. 9. 2019

Spoluvlastník 1:

**Lesy České republiky, s.p.**

Ing. Tomáš Vrba

Ředitel krajského ředitelství

Frýdek-Místek

Spoluvlastník 2

Bazgierová Veronika



Spoluvlastník 3  
Bielešová Danuše

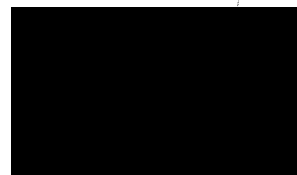

Spoluvlastník 4  
Bury Karel

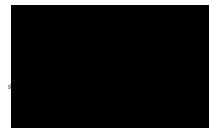

Spoluvlastník 5  
Bury Milan

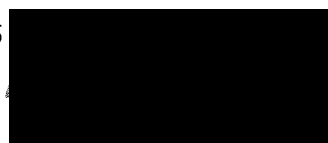

Spoluvlastník 6  
Georg Krystyna Jolanta Mgr.



Spoluvlastník 7  
Kluz Josef



Spoluvlastník 8, 9  
Kufa Libor

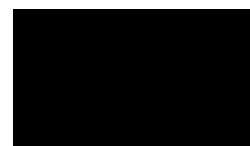

Kufová Mária



Spoluvlastník 10  
Lengál Jiří Ing.

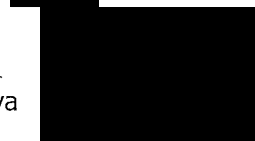

Spoluvlastník 11  
Lorenczyková Eva

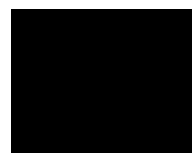

Spoluvlastník 12  
Lysek Emil  
Lysková Ludvika



Spoluvlastník 13  
Motyka Josef



Spoluvlastník 14  
Obec Mosty u Jablunkova  
zastoupena Ing. Ondřejem Niedobou  
Starostou obce

16-10-2019



Spoluvlastník 15  
Pindórová Anna

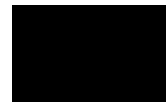

Spoluvlastník 16  
Staňková Jana

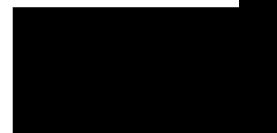

Spoluvlastník 17  
Šebestová zdenka



Spoluvlastník 18  
Turek Jan

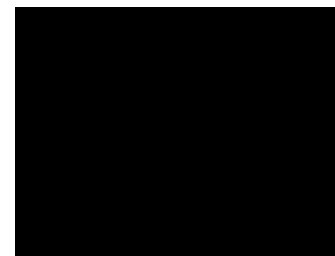

Spoluvlastník 19  
Turek Jiří

Spoluvlastník 20  
Turoňová Štěpánka



Spoluvlastník 21  
Wiszczorová Eva Ing.



Doložka platnosti právního úkonu  
dle ust. § 41 zákona č. 128/2000 Sb.,  
o obcích (obecní zřízení),  
ve znění pozdějších předpisů.  
Předmět smlouvy byl schválen  
usnesením rady - zastupitelstva obce  
č. 10/152 ze dne 15.10.2019



Podle ověřovací knihy: Obecní úřad Mosty u Jablunkova

poř.č. legalizace 334/2019  
vlastnoručně podepsal - vlastní podpis na listině za vlastní  
ANNA PINDŮROVÁ, [redacted] 1957, MOSTY U JABL.  
jméno/a, příjmení, datum a místo narození žadatele  
MOSTY U JABLUNKOVA [redacted]  
adresa místa trvalého pobytu - adresa místa trvalého pobytu  
OPČ [redacted]  
druh a č. dokladu, na jehož základě byly zjištěny osobní údaje, uvedené v ověřovací dokl.  
V Mostech u Jablunkova dne: 01.08.2019  
[redacted]  
jméno a příjmení osoby, která vidimací provedla a její podpis

Podle ověřovací knihy: Obecní úřad Mosty u Jablunkova

poř.č. legalizace 336/2019  
vlastnoručně podepsal - vlastní podpis na listině za vlastní  
KAREL BURY, [redacted] 1964, TRINEC  
jméno/a, příjmení, datum a místo narození žadatele  
MOSTY U JABLUNKOVA [redacted]  
adresa místa trvalého pobytu - adresa místa trvalého pobytu  
OP [redacted]  
druh a č. dokladu, na jehož základě byly zjištěny osobní údaje, uvedené v ověřovací dokl.  
V Mostech u Jablunkova dne: 02.08.2019  
[redacted]  
jméno a příjmení osoby, která vidimací provedla a její podpis

Podle ověřovací knihy: Obecní úřad Mosty u Jablunkova

poř.č. legalizace 338/2019  
vlastnoručně podepsal - vlastní podpis na listině za vlastní  
JOSEF NOTYKA, [redacted] 1960, [redacted]  
jméno/a, příjmení, datum a místo narození žadatele  
MOSTY U JABLUNKOVA [redacted]  
adresa místa trvalého pobytu - adresa místa trvalého pobytu  
OP č. [redacted]  
druh a č. dokladu, na jehož základě byly zjištěny osobní údaje, uvedené v ověřovací dokl.  
V Mostech u Jablunkova dne: 05.08.2019  
[redacted]  
jméno a příjmení osoby, která vidimací provedla a její podpis

Podle ověřovací knihy: Obecní úřad Mosty u Jablunkova

poř.č. legalizace 341/2019  
vlastnoručně podepsal - vlastní podpis na listině za vlastní  
STEJANKA TVRZŇOVÁ, [redacted] 1962, [redacted]  
jméno/a, příjmení, datum a místo narození žadatele  
MOSTY U JABLUNKOVA [redacted]  
adresa místa trvalého pobytu - adresa místa trvalého pobytu  
OP č. [redacted]  
druh a č. dokladu, na jehož základě byly zjištěny osobní údaje, uvedené v ověřovací dokl.  
V Mostech u Jablunkova dne: 06.08.2019  
[redacted]  
jméno a příjmení osoby, která vidimací provedla a její podpis

Podle ověřovací knihy: Obecní úřad Mosty u Jablunkova

poř.č. legalizace 342/2019  
vlastnoručně podepsal - vlastní podpis na listině za vlastní  
EVA NISKOZOROVÁ, [redacted] 1980, TRINEC  
jméno/a, příjmení, datum a místo narození žadatele  
MOSTY U JABLUNKOVA [redacted]  
adresa místa trvalého pobytu - adresa místa trvalého pobytu  
OP č. [redacted]  
druh a č. dokladu, na jehož základě byly zjištěny osobní údaje, uvedené v ověřovací dokl.  
V Mostech u Jablunkova dne: 07.08.2019  
[redacted]  
jméno a příjmení osoby, která vidimací provedla a její podpis

Podle ověřovací knihy ÚMČ města Brna, Brno-Slatina

poř. č. legalizace 598/2019

vlastnoručně podepsal\* - vlastní podpis na listině za vlastní\*

JIRI LENGAL 1963 BRNO

Jméno a příjmení, datum a místo narození, zařazení

[Redacted]

adresa bydliště, adresa místa pobytu na území ČR\*

OP

druh a číslo dokladu, na základě kterého byly zjištěny osobní údaje uvedené v této ověřovací doložce

V Brně dne: 22-07-2019

ověřovací knihy: Obecní úřad Mosty u Jablunkova

legalizace 329/2019

vlastnoručně podepsal\* - vlastní podpis na listině za vlastní\*

LAN BURY, 1954, MOSTY U JABLUNKOVA

Jméno, příjmení, datum a místo narození, zařazení

STY U JABLUNKOVA

adresa bydliště, adresa místa pobytu na území ČR\*

a č. dokladu, na jehož základě byly zjištěny osobní údaje, uvedené v ověřovací doložce

30. 07. 2019

v Mostech u Jablunkova dne:

Jméno a příjmení osoby, která vyřizování prováděla a její po

ověřovací knihy: Obecní úřad Mosty u Jablunkova

legalizace 330/2019

vlastnoručně podepsal\* - vlastní podpis na listině za vlastní\*

OSEF KLUZ, 1935, MOSTY U JABLUNKOVA

Jméno, příjmení, datum a místo narození, zařazení

OSTY U JABLUNKOVA

adresa bydliště, adresa místa pobytu na území ČR\*

7 8.

a č. dokladu, na jehož základě byly zjištěny osobní údaje, uvedené v ověřovací doložce

31. 07. 2019

v Mostech u Jablunkova dne:

Jméno a příjmení osoby, která vyřizování prováděla a její po

ověřovací knihy: Obecní úřad Mosty u Jablunkova

legalizace 332/2019

vlastnoručně podepsal\* - vlastní podpis na listině za vlastní\*

RIA KUFOVA, 1961, MOSTY U JABLUNKOVA

Jméno, příjmení, datum a místo narození, zařazení

OSTY U JABLUNKOVA

adresa bydliště, adresa místa pobytu na území ČR\*

8.

a č. dokladu, na jehož základě byly zjištěny osobní údaje, uvedené v ověřovací doložce

31. 07. 2019

v Mostech u Jablunkova dne:

Jméno a příjmení osoby, která vyřizování prováděla a její po

Podle ověřovací knihy: Obecní úřad Mosty u Jablunkova

poř. č. legalizace 333/2019

vlastnoručně podepsal\* - vlastní podpis na listině za vlastní\*

LIBOR KUFA, 1959, MOSTY U JABLUNKOVA

Jméno, příjmení, datum a místo narození, zařazení

OSTY U JABLUNKOVA

adresa bydliště, adresa místa pobytu na území ČR\*

07 8.

druh a číslo dokladu, na jehož základě byly zjištěny osobní údaje, uvedené v ověřovací doložce

31. 07. 2019

v Mostech u Jablunkova dne:

Jméno a příjmení osoby, která vyřizování prováděla a její po

Podle ověřovací knihy: **Obecní úřad Mosty u Jablunkova**

poř.č. legalizace ..... 345/2019  
vlastnoručně podepsal - ~~uznat podpis na listině za vlastní~~  
DANUŠE BIELESZOVÁ, [redacted] 1954, MOSTY U JABLUNKOVA  
jméno/a, příjmení, datum a místo narození  
MOSTY U JABLUNKOVA č.p. [redacted]  
adresa místa bydliště (osoby, které nejsou občany ČR) bydliště osobní ČR  
[redacted]  
druh a č. dokladu, na jehož základě byly zjištěny osobní údaje, uvedeně v ověřovací  
[redacted] 07.08.2019

Jméno a příjmení osoby, která vidímaci provedla a její podpis

Podle ověřovací knihy: **Obecní úřad Mosty u Jablunkova**

legalizace ..... 346/2019  
vlastnoručně podepsal - ~~uznat podpis na listině za vlastní~~  
ZUŠKA LYSKOVA, [redacted] 1959, ČESKÝ TĚŠÍN  
jméno/a, příjmení, datum a místo narození  
MOSTY U JABLUNKOVA [redacted]  
adresa místa bydliště (osoby, které nejsou občany ČR) bydliště osobní ČR  
[redacted]  
druh a č. dokladu, na jehož základě byly zjištěny osobní údaje, uvedeně v  
[redacted] 07.08.2019

Podle ověřovací knihy: **Obecní úřad Mosty u Jablunkova**

legalizace ..... 349/2019  
vlastnoručně podepsal - ~~uznat podpis na listině za vlastní~~  
ZDENKA SEBESTOVA, [redacted] 1959, MOSTY U JABLUNKOVA  
jméno/a, příjmení, datum a místo narození  
MOSTY U JABLUNKOVA č.p. [redacted]  
adresa místa bydliště (osoby, které nejsou občany ČR) bydliště osobní ČR  
[redacted]  
druh a č. dokladu, na jehož základě byly zjištěny osobní údaje, uvedeně v  
[redacted] 09.08.2019

Podle ověřovací knihy: **Obecní úřad Mosty u Jablunkova**

legalizace ..... 357/2019  
vlastnoručně podepsal - ~~uznat podpis na listině za vlastní~~  
DŘEJ NIEDOBA, [redacted] 1958, MOSTY U JABLUNKOVA  
jméno/a, příjmení, datum a místo narození  
MOSTY U JABLUNKOVA  
adresa místa bydliště (osoby, které nejsou občany ČR) bydliště osobní ČR  
[redacted]  
druh a č. dokladu, na jehož základě byly zjištěny osobní údaje, uvedeně v  
[redacted] 06.08.2019

Podle ověřovací knihy: **Obecní úřad Mosty u Jablunkova**

legalizace ..... 361/2019  
vlastnoručně podepsal - ~~uznat podpis na listině za vlastní~~  
AN TUREK, [redacted] 1967, TRINEC  
jméno/a, příjmení, datum a místo narození  
TRINEC, [redacted]  
adresa místa bydliště (osoby, které nejsou občany ČR) bydliště osobní ČR  
[redacted]  
druh a č. dokladu, na jehož základě byly zjištěny osobní údaje, uvedeně v  
[redacted] 11.08.2019

Podle ověřovací knihy: **Obecní úřad Mosty u Jablunkova**

legalizace ..... 362/2019  
vlastnoručně podepsal - ~~uznat podpis na listině za vlastní~~  
JIRI TUREK, [redacted] 1973, TRINEC  
jméno/a, příjmení, datum a místo narození  
MOSTY U JABLUNKOVA č.p. [redacted]  
adresa místa bydliště (osoby, které nejsou občany ČR) bydliště osobní ČR  
[redacted]  
druh a č. dokladu, na jehož základě byly zjištěny osobní údaje, uvedeně v  
[redacted] 11.08.2019

Podle ověřovací knihy: **Obecní úřad Mosty u Jablunkova**

poř.č. legalizace ..... 347/2019  
vlastnoručně podepsal - ~~uznat podpis na listině za vlastní~~  
EMIL LYSEK, [redacted] 1958, ČESKÝ TĚŠÍN  
jméno/a, příjmení, datum a místo narození  
MOSTY U JABLUNKOVA [redacted]  
adresa místa bydliště (osoby, které nejsou občany ČR) bydliště osobní ČR  
[redacted]  
druh a č. dokladu, na jehož základě byly zjištěny osobní údaje, uvedeně v  
[redacted] 07.08.2019

Jméno a příjmení osoby, která vidímaci provedla a její podpis

Podle ověřovací knihy: **Obecní úřad Mosty u Jablunkova**

poř.č. legalizace ..... 355/2019  
vlastnoručně podepsal - ~~uznat podpis na listině za vlastní~~  
EVA LORENCZYKOVÁ, [redacted] 1967, TRINEC  
jméno/a, příjmení, datum a místo narození  
MOSTY U JABLUNKOVA [redacted]  
adresa místa bydliště (osoby, které nejsou občany ČR) bydliště osobní ČR  
[redacted]  
druh a č. dokladu, na jehož základě byly zjištěny osobní údaje, uvedeně v  
[redacted] 14.08.2019

Jméno a příjmení osoby, která vidímaci provedla a její podpis

Podle ověřovací knihy: **Obecní úřad Mosty u Jablunkova**

poř.č. legalizace ..... 360/2019  
vlastnoručně podepsal - ~~uznat podpis na listině za vlastní~~  
VERONIKA BAGIEROVA, [redacted] 1991, TRINEC  
jméno/a, příjmení, datum a místo narození  
MOSTY U JABLUNKOVA [redacted]  
adresa místa bydliště (osoby, které nejsou občany ČR) bydliště osobní ČR  
[redacted]  
druh a č. dokladu, na jehož základě byly zjištěny osobní údaje, uvedeně v  
[redacted] 09.08.2019

Jméno a příjmení osoby, která vidímaci provedla a její podpis

Podle ověřovací knihy: **Obecní úřad Mosty u Jablunkova**

poř.č. legalizace ..... 362/2019  
vlastnoručně podepsal - ~~uznat podpis na listině za vlastní~~  
JIRI TUREK, [redacted] 1973, TRINEC  
jméno/a, příjmení, datum a místo narození  
MOSTY U JABLUNKOVA č.p. [redacted]  
adresa místa bydliště (osoby, které nejsou občany ČR) bydliště osobní ČR  
[redacted]  
druh a č. dokladu, na jehož základě byly zjištěny osobní údaje, uvedeně v  
[redacted] 11.08.2019

Jméno a příjmení osoby, která vidímaci provedla a její podpis

Ověřovací doložka pro legalizaci  
Podle ověř. knihy pošty: Ostrava 8

Poř.č.: 70800-0254-0254

Uznan podpis na listině za vlastní: Jana Staňková

Datum a místo narození: [redacted] 1961, Ostrava [redacted]

Adresa pobytu: Ostrava [redacted]

Druh a č. předlož. dokl. totožnosti: [redacted] CZ

Občanský průkaz

Ostrava 8 dne 29.08.2019

Podpis, úře [redacted]

Podle ověřovací knihy: Obecní úřad Mosty u Jablunkova

poř.č. legalizace

385 / 2019

vlastnoručně podepsan

KRYSTYNA JOLANTA GEORG [redacted] 1936, POLSKO

jméno, příjmení, datum a místo narození

[redacted] USTRONĚ, POLSKO

adresa místa

DP 8, [redacted]

druh a č. dokladu, na jehož základě byly vykonány ověření

06.09.2019 [redacted]

sestředění osob

**VÝKAZ DOSAVADNÍHO A NOVÉHO STAVU ÚDAJŮ KATASTRU NEMOVITOSTÍ**

Dosavadní stav				Nový stav												
Označení pozemku parc. číslem	Výměra parcely		Druh pozemku Způsob využití	Označení pozemku parc. číslem	Výměra parcely		Druh pozemku Způsob využití	Typ stavby Způsob využití	Způs. určení výměr	Porovnání se stavem evidence právních vztahů						
	ha	m <sup>2</sup>			ha	m <sup>2</sup>				Díl přechází z pozemku označeného v katastru nemovitostí	dřívější poz. evidenci	Číslo listu vlastnictví	Výměra dílu		Označení dílu	
3125/102	6	73	25	lesní poz	3125/102	2	09	06	lesní poz		0	3125/102	2306	2	09	06
					3125/110	4	64	19	lesní poz		0	3125/102	2306	4	64	19
	6	73	25			6	73	25								

**Seznam souřadnic (S-JTSK)**

Číslo bodu	Souřadnice pro zápis do KN		Kód kv.	Souřadnice určené měřením		Poznámka
	Y	X		Y	X	
3964-103	440612.97	1140314.47	8	440607.99	1140319.25	kámen
3964-183	440595.93	1140143.99	8	440590.50	1140145.83	kámen
1	440604.76	1140232.34	8	440599.28	1140232.88	pl.m.
2	440508.25	1140241.80	3			pl.m.
3	440405.95	1140251.82	3			pl.m.
4	440321.26	1140250.12	3			pl.m.
5	440308.97	1140284.40	3			pl.m.
12	440308.50	1140320.23	3			pl.m.

Souřadnice bodů na dosavadní hranici pozemku určené měřením v terénu budou pro zápis do katastru nemovitostí upraveny podle dosavadního určení hranice lomovými body s kódem charakteristiky kvality souřadnic vyšším než 3. Důvodem je nerealizované zpřesnění této hranice, ke kterému je nutné doložit listinu prokazující shodu vlastníků na jejím průběhu (§ 50 odst. 1 písm. a) katastrálního zákona).

**GEOMETRICKÝ PLÁN pro rozdělení pozemku**

Geometrický plán ověřil úředně oprávněný zeměměřický inženýr:		Stejnopis ověřil úředně oprávněný zeměměřický inženýr:	
Jméno, příjmení: [redacted]		Jméno, příjmení: [redacted]	
Číslo položky seznamu úředně oprávněných zeměměřických inženýrů: 1726/1997		Číslo položky seznamu úředně oprávněných zeměměřických inženýrů: 1726/1997	
Dne: 18. června 2019      Číslo: 161/2019		Dne: 27.6.2019      Číslo: 161/2019	
Náležitostní a přesností odpovídá právním předpisům.		Tento stejnopis odpovídá geometrickému plánu v elektronické podobě uloženému v dokumentaci katastrálního úřadu.	
Vyhotovitel: [redacted] - geometr Poštovní č.p.128, TRINEC 1 tel: [redacted] IČ:60781335 email: [redacted]	Katastrální úřad souhlasí s číslováním parcel.	Ověření stejnopisu geometrického plánu v listinné podobě.	
Číslo plánu: 4152-89/2019	KÚ pro Moravskoslezský kraj KP Třinec [redacted] PGP-627/2019-832 2019.06.20 14:40:36 CEST	[redacted]	
Okres: Frýdek-Místek			
Obec: Mosty u Jablunkova			
Kat. území: Mosty u Jablunkova			
Mapový list: Velký Polom 6-0/22			
Dosavadním vlastníkům pozemků byla poskytnuta možnost seznámit se v terénu s průběhem navrhovaných nových hranic, které byly označeny předepsaným způsobem: pl.m.			

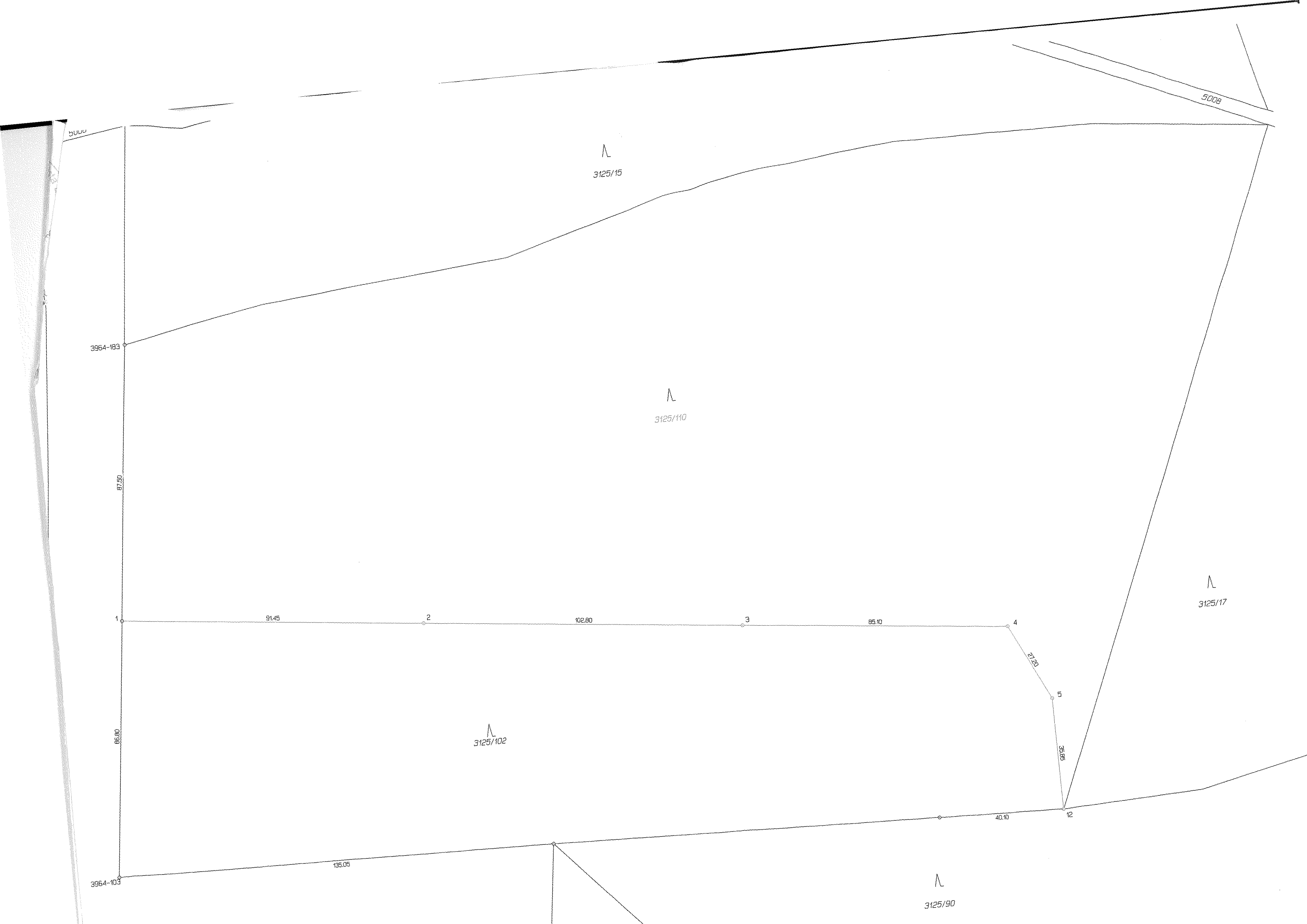

Λ  
3125/15

Λ  
3125/110

Λ  
3125/102

Λ  
3125/17

Λ  
3125/90

3964-183

3964-103

87.50

86.80

91.45

102.80

85.10

135.05

27.20

35.85

40.10

50.08

1

2

3

4

5

12