

MMOPPO004ZJ1S

VÝKAZ DOSAVADNÍHO A NOVÉHO STAVU ÚDAJŮ KATASTRU NEMOVITOSTÍ																				
Dosavadní stav				Nový stav																
Označení pozemku parcelním číslem	Výměra parcely		Druh pozemku	Označení pozemku parcelním číslem	Výměra parcely		Druh pozemku	Typ stavby	Způsob určení výměr	Porovnání se stavem evidence právních vztahů										
	ha	m <sup>2</sup>	Způsob využití		ha	m <sup>2</sup>	Způsob využití	Způsob využití		Díl přechází z pozemku označeného v katastru nemovitostí	dřívější poz. evidence	Číslo listu vlastnictví	Výměra dílu		Označení dílu					
											ha	m <sup>2</sup>								
112/5	8	00	ostat. pl.	112/5	6	85	ostat. pl.		2											
			ostat.kom.				ostat.kom.													
							ostat. pl.							112/8	76	jiná pl.	2	112/5	157	76
							ostat. pl.							112/9	39	jiná pl.	2	112/5	157	39
	8	00			8	00														

<b>GEOMETRICKÝ PLÁN</b> <b>pro</b>  <i>rozdělení pozemku</i>	Geometrický plán ověřil úředně oprávněný zeměměřický inženýr:	Stejnopis ověřil úředně oprávněný zeměměřický inženýr:
	Jméno, příjme: [redacted]	Jméno, příjmení: [redacted]
	Číslo položky seznamu úředně oprávněných zeměměřických inženýrů: <b>364/95</b>	Číslo položky seznamu úředně oprávněných zeměměřických inženýrů: <b>364/95</b>
	Dne: <b>29.07.2019</b> Číslo: <b>141/2019</b>	Dne: <b>- 1 -08- 2019</b> Číslo: <b>136/2019</b>
	Náležitosti a přesnosti odpovídá právním předpisům.	Tento stejnopis odpovídá geometrickému plánu v elektronické podobě uloženému v dokumentaci katastrálního úřadu.
Vyhotov: [redacted]	Katastrální úřad souhlasí s očíslováním parcel.	Ověření stejnopisu geometrického plánu v listinné podobě.
Číslo plánu: <b>388 - 115 / 2019</b>	KÚ pro Moravskoslezský kraj KB Opava [redacted]	
Okres: <b>Opava</b>	PGP-1502/2019-806 2019.07.31 10:11:40 CEST	[redacted]
Obec: <b>Opava</b>		
Kat. území: <b>Zlatníky u Opavy</b>		
Mapový list: <b>HB 0 - 3 / 13</b>		
Dosavadním vlastníkům pozemků byla poskytnuta možnost seznámit se v terénu s průběhem navrhovaných nových hranic, které byly označeny předepsaným způsobem. <b>dle seznamu souřadnic</b>		

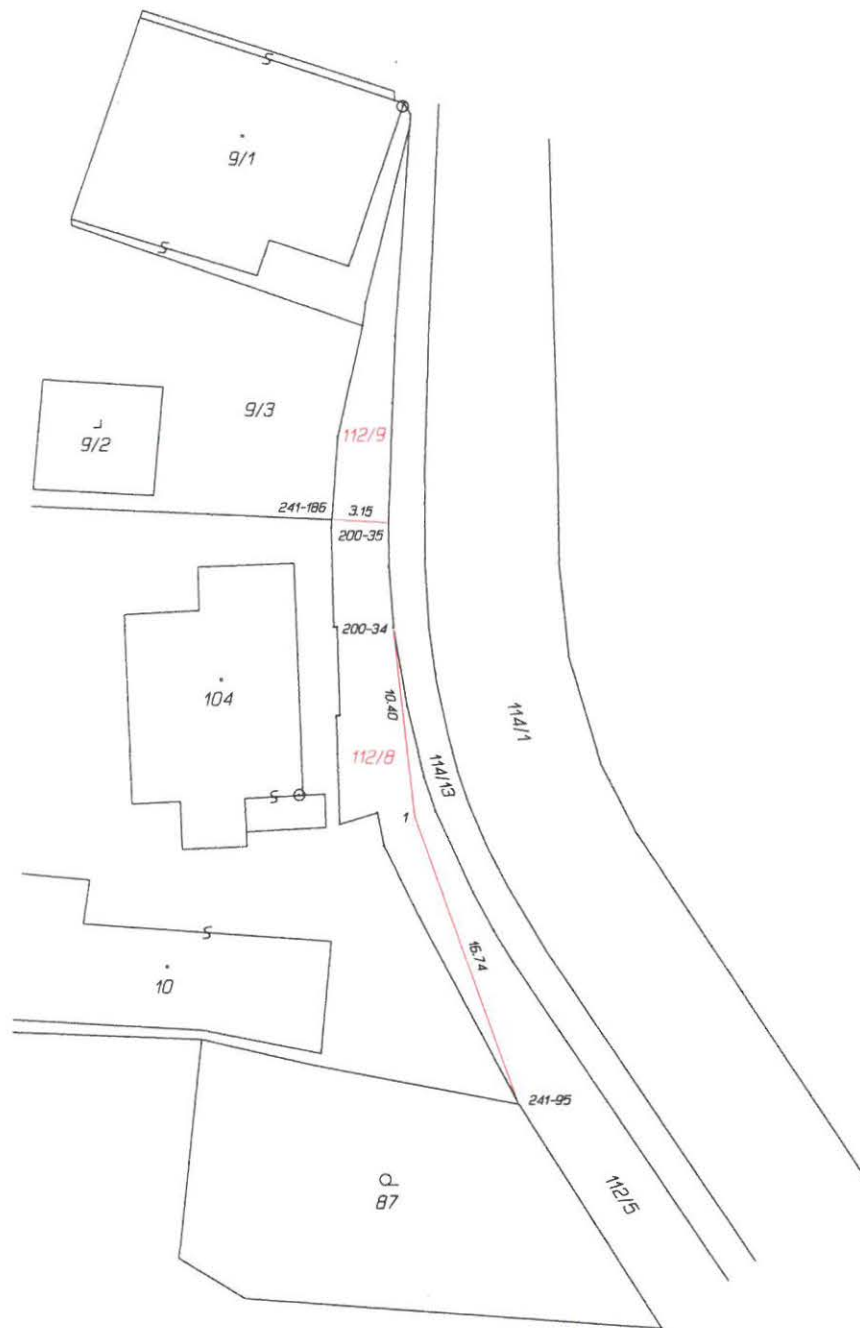

Seznam souřadnic (S-JTSK)

Číslo bodu Souřadnice pro zápis do KN

Číslo bodu	Y	X	Kód kv.	Poznámka
200-34	502026.59	1086761.69	3	znak na plotě
200-35	502026.92	1086756.01	3	sloupek
241-95	502019.48	1086787.62	3	znak na plotě
241-186	502030.03	1086755.84	3	znak na plotě
1	502025.30	1086771.98	3	sloupek