

DODATEK č.2

ke smlouvě o dílo č. zhotovitele 24/2019 č. objednatele 2019/0659/OIN
ze dne 24. 09. 2019 a dodatku č.1 ze dne 13.12.2019 uzavřený dle
ust. § 2586 a násl. zák. č. 89/2012 Sb., občanský zákoník, na provedení díla, a to

„Uherské Hradiště – autobusové zastávky MHD Stará Tenice“

Objednatel: **Město Uherské Hradiště**
Masarykovo náměstí 19, 686 01 Uherské Hradiště
zastoupené: **Ing. Stanislavem Blahou** - starostou města
IČ: 00291471
DIČ: CZ00291471
bankovní spojení: Česká spořitelna a.s., Uherské Hradiště
č. účtu: 27-1543078319/0800

ve věcech technických je oprávněn jednat:

Ing. Zdeněk Bača, odbor investic, tel.572 525 271
mobil: 728 932 089, e-mail: zdenek.baca@mesto-uh.cz

(dále jen objednatel)

a

Zhotovitel: **SVS – CORRECT, spol. s r.o.**
Sídlo: Bílovice 513, 687 12
zapsán v obchodním rejstříku či jiném veřejném rejstříku vedeném
Krajským soudem v Brně, oddíl C, vložka 29343
zastoupen: **Milanem Vyorálkem** - jednatelem společnosti
IČ: 255 13 141
DIČ: CZ25513141
bankovní spojení: ČSOB a.s., Zlín
č. účtu: 257830886/0300
bankovní spojení č.2: Peněžní dům s.d., Uherské Hradiště
č. účtu: 1050000484/2200

ve věcech technických je oprávněn jednat:

Lukáš Horák, stavbyvedoucí
mobil: 777 234 082, e-mail: horakl@centrum.cz

(dále jen zhotovitel)

Článek I.
Prohlášení stran

1. Shora uvedené smluvní strany prohlašují, že spolu dne 24.09.2019 uzavřely smlouvu o dílo č. zhotovitele 24/2019, č. objednatele 2019/0659/OIN a 13.12.2019 dodatek č.1 (dále jen „smlouva“), jejímž předmětem je provedení díla „**Uherské Hradiště – autobusové zastávky MHD Stará Tenice**“.
2. V souladu s článkem XIII. Změna smlouvy, uzavírají smluvní strany po vzájemné dohodě tento dodatek ke smlouvě tak, aby smlouva vyhovovala jejich současným potřebám a záměrům.

**Článek II.
Předmět
dodatku**

Smluvní strany se dohodly na rozšíření rozsahu prací o práce v projektové dokumentaci nepředpokládané, které nebylo možné při zadání veřejné zakázky a uzavírání smlouvy o dílo objektivně předvídat a jsou nezbytné pro řádné dokončení díla. Jedná se o vícepráce a méněpráce dodatečně vyžádané a odsouhlasené, doložené položkovým rozpočtem zhotovitele, který je nedílnou součástí tohoto dodatku jako Příloha č. 1.

1. **Mění se článek IV. „Cena díla“, bod 1** následovně:

Cena bez DPH	2 199 713,- Kč
DPH 21%	461 939,- Kč
Cena včetně DPH	2 661 652,- Kč
Cena víceprací a méněprací bez DPH	37 092,- Kč
DPH 21%	7 789,- Kč
Celkem vč. DPH	44 881,- Kč
Celkem vč. víceprací a méněprací bez DPH	2 236 805,- Kč
DPH 21%	469 728,- Kč
Celkem vč. DPH	2 706 533,- Kč

2. Ostatní ustanovení smlouvy jsou tímto dodatkem nedotčena a zůstávají beze změny.

**Článek III.
Ostatní ujednání**

1. Tento dodatek byl sepsán ve čtyřech vyhotoveních s platností originálu, přičemž každá ze smluvních stran obdrží dvě vyhotovení.
2. Smluvní strany prohlašují, že tento dodatek byl sjednán na základě jejich pravé a svobodné vůle, že si jeho obsah přečetli a bezvýhradně s ním souhlasí, což stvrzují svými vlastnoručními podpisy.
3. Doložka podle § 41 zákona o obcích: O uzavření tohoto dodatku bylo rozhodnuto v souladu se schváleným usnesením Rady města Uherské Hradiště č. 334/22/RM/2019, ze dne 9.9.2019

Přílohy dodatku:

Příloha č. 1 – Položkový rozpočet víceprací a méněprací

V Uherském Hradišti dne 20-01-2020

V Bílovicích dne 19.1.2020

Za objednatele



Ing. Stanislav Blaha
starosta města

Za zhotovitele



Milaň Vyorálek
jednatel společnosti

Nabídkový rozpočet

Číslo zakázky:

Název zakázky: **Uherské Hradiště-autobusové zastávky Svatojiřské nábřeží, Stará tenice**

Klasifikace:

Fáze zakázky: Založená nabídka

Zadavatel rozpočtu:

Komentář zakázky:

Verze zakázky: Nabídka

Komentář verze:

Rekapitulace DPH

Sazba DPH	Základ daně	DPH	Cena s DPH
21%	37 092	7 789	44 881

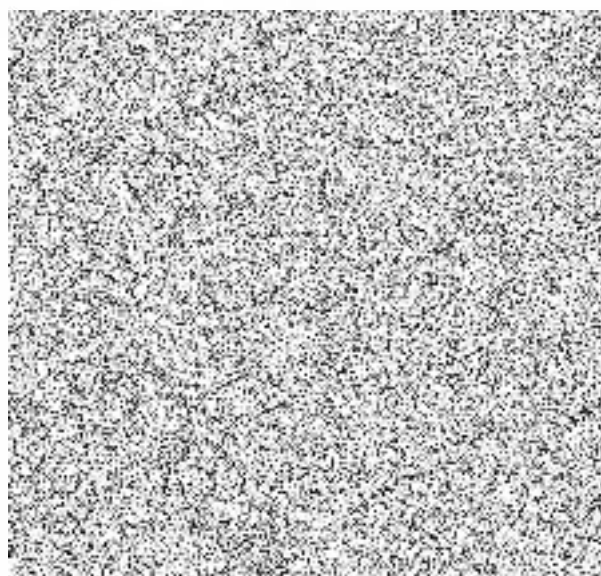
Celkem bez DPH: **37 092 CZK**Celkem s DPH: **44 881 CZK**

Rekapitulace objektů

Popis	Cena	DPH	Cena s DPH
SO 103: Vícepráce	131 948,70	27 709	159 658
SO 104: Méněpráce	- 94 856,80	- 19 920	- 114 777
	37 091,90	7 789	44 881

Objekt: **SO 103: Vícepráce**

Číslo objektu:

Zakázka: Uherské Hradiště-autobusové zastávky Svatojiřské nábřeží,Stará tenice

Rekapitulace DPH

Sazba DPH	Základ daně	DPH	Cena s DPH
21%	131 949	27 709	159 658

Celkem bez DPH: 131 949 CZK

Celkem s DPH: 159 658 CZK

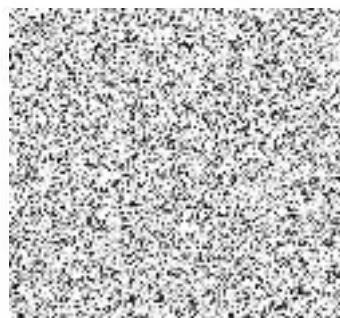

Rekapitulace - oddíly objektu

Popis	Cena	DPH	Cena s DPH
SO 103: Vícepráce	131 948,70	27 709	159 658
001: Zemní práce	39 827,70	8 364	48 192
005: Komunikace	17 675,00	3 712	21 387
009: Ostatní konstrukce a práce	57 146,00	12 001	69 147
021: Silnoproud	17 300,00	3 633	20 933
	131 948,70	27 709	159 658

Rozpočet

Poř. ▲	Ident.	Kód	Popis	MJ	Výměra	Jedn. cena	Cena
A_00: Základní rozpočet							131 948,70
SO 103: Vícepráce							131 948,70
001: Zemní práce							39 827,70
107	SP	122301101	Odkopávky a prokopávky nezapažené v hornině tř. 4 objem do 100 m3	m3	62,700	395,00	24 766,50
108	SP	132301201	Hloubení rýh š do 2000 mm v hornině tř. 4 objemu do 50 m3	m3	3,300	784,00	2 587,20
109	SP	162601102	Vodorovné přemístění do 5000 m výkopku z horniny tř. 1 až 4	m3	66,000	189,00	12 474,00
005: Komunikace							17 675,00
111	H	59217304	Obrubník betonový zahradní přírodní šedá 50x5x20 cm	kus	505,000	35,00	17 675,00
009: Ostatní konstrukce a práce							57 146,00
101	SP	X22	Frézování vodorovného dopravního značení	m2	7,000	600,00	4 200,00
112	SP	979097115	Poplatek za skládku horniny tř. 1-4	m3	66,000	520,00	34 320,00
119	SP	915721111	Vodorovné značení stříkané barvou stopčar, zeber, šipek, nápisů nebo přechodů	m2	67,000	278,00	18 626,00
021: Silnoproud							17 300,00
114	SP	X25	Osvětlení zastávkových přístřešků vč. chráničky, kabelu, svítidla a montáže	soubor	1,000	17 300,00	17 300,00
							131 948,70

Objekt: **SO 104: Méněpráce**

Číslo objektu:

Zakázka: Uherské Hradiště-autobusové zastávky Svatojiřské nábřeží, Stará tenice

Rekapitulace DPH

Sazba DPH	Základ daně	DPH	Cena s DPH
21%	- 94 857	- 19 920	- 114 777

Celkem bez DPH: - 94 857 CZK

Celkem s DPH: - 114 777 CZK

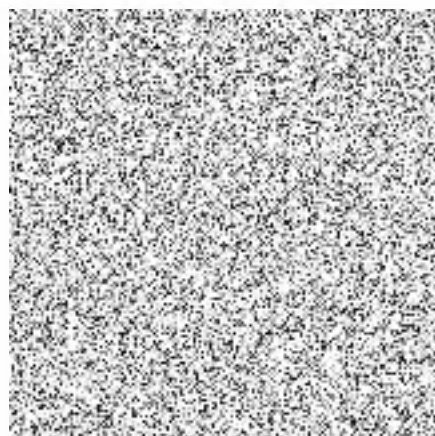

Rekapitulace - oddíly objektu

Popis	Cena	DPH	Cena s DPH
SO 104: Méněpráce	- 94 856,80	- 19 920	- 114 777
001: Zemní práce	- 561,60	- 118	- 680
005: Komunikace	- 63 127,20	- 13 257	- 76 384
021: Silnoproud	- 31 168,00	- 6 545	- 37 713
	- 94 856,80	- 19 920	- 114 777

Rozpočet

Poř. ▲	Ident.	Kód	Popis	MJ	Výměra	Jedn. cena	Cena
A_00: Základní rozpočet							- 94 856,80
SO 104: Méněpráce							- 94 856,80
001: Zemní práce							- 561,60
115	SP	113106121	Rozebrání dlažeb nebo dílců komunikací pro pěší z betonových nebo kamenných dlaždic	m2	14,400	- 39,00	- 561,60
005: Komunikace							- 63 127,20
116	SP	596211110	Kladení zámkové dlažby do drté tl. dlažby 60mm, tl. lože 40mm	m2	14,400	- 238,00	- 3 427,20
117	H	59245110	Dlažba zámková HOLLAND HBB pro nevidomé, červená 20x10x6cm	m2	138,000	- 235,00	- 32 430,00
118	H	59217410	Obrubník betonový chodníkový 100x10x20 cm přírodní	kus	252,500	- 108,00	- 27 270,00
021: Silnoproud							- 31 168,00
121	SP	X26	Veřejné osvětlení	soubor	1,000	- 31 168,00	- 31 168,00
							- 94 856,80

Název	Hodnota A	Hodnota B
Základní náklady		
Dodávka	0,00	
Doprava 3,60%, Přesun 1,00%	0,00	0,00
Montáž - materiál		-26 214,00
Montáž - práce		-2 264,00
Mezisoučet 1	0,00	-28 478,00
PPV 6,00% z montáže: materiál + práce		-1 708,68
Nátěry		0,00
Zemní práce		0,00
PPV 0,00% z nátěrů a zemních prací		0,00
Mezisoučet 2	0,00	-30 186,68
Dodav. dokumentace 0,00% z mezisoučtu 2		0,00
Rizika a pojištění 0,00% z mezisoučtu 2		0,00
Opravy v záruce 0,00% z mezisoučtu 1		0,00
Základní náklady celkem		-30 186,68
Vedlejší náklady		
GZS 3,25% z pravé strany mezisoučtu 2		-981,07
Provozní vlivy 0,00% z pravé strany mezisoučtu 2		0,00
Vedlejší náklady celkem		-981,07
Kompletační činnost		0,00
Náklady celkem		-31 167,75
Základ a hodnota DPH 21%	-31 167,75	-6 545,23
Základ a hodnota DPH 15%	0,00	0,00
Náklady celkem s DPH		-37 712,97

Název	Mj	Počet	Materiál	Materiál celkem	Montáž	Montáž celkem	Cena	Cena celkem
Montážní materiál a práce								
Demontáže								
SVÍTIDLA								
Svitidlo veřejného osvětlení - stávající (demontáž)	ks	0,00	0,00	0,00	173,00	0,00	173,00	0,00
OSVĚTLOVACÍ STOŽÁR BEZPATICOVÝ								
Bezpanicový, oboustranně žárově zinkovaný stožár s otvorem na stožárovou svorkovnici, výška 8m-10m - stávající (demontáž)	ks	0,00	0,00	0,00	860,00	0,00	860,00	0,00
Demontáže - celkem				0,00		0,00		0,00
							0,00	0,00
SVÍTIDLA								
Svitidlo veřejného osvětlení LED, 5000lm, AC 176-264V, -40-+50st., hliníková slitina, osazovací průměr 60mm, integrovaný naklápěcí držák, IP66, napájecí zdroj s funkcí AstroDim, stmívatelný, rozměry 640mmx300mmx100mm, hmotnost 7kg, IK10, 4000K	ks	-1,00	11 224,00	-11 224,00	173,00	150,00	11 397,00	-11 074,00
Svitidlo pro nasvětlení přechodů pro chodce - demontované, opětovná montáž	ks	0,00	0,00	0,00	173,00	0,00	173,00	0,00
OSVĚTLOVACÍ STOŽÁR BEZPATICOVÝ								
Bezpanicový třístupňový silniční stožár, oboustranně žárově zinkovaný, s otvorem na stožárovou svorkovnici, výška 8,2m/9,7m, průměry 159mm/133mm/114mm, červená barva	ks	0,00	13 070,00	0,00	1 207,00	0,00	14 277,00	0,00
Obloukový výložník s délkou vyložení 2,0, výška výložníku 1,8m, osazovací průměr - na stožár 114mm, na světlo 60mm, červená barva	ks	0,00	2 072,00	0,00	173,00	0,00	2 245,00	0,00
Bezpanicový třístupňový silniční stožár pro přisvícení přechodů, oboustranně žárově zinkovaný, s otvorem na stožárovou svorkovnici, výška 6,0m/7,2m, průměry 133mm/89mm/76mm	ks	-2,00	6 420,00	-12 840,00	1 207,00	-2 414,00	7 627,00	-15 254,00
Rovný výložník s délkou vyložení 1,5m, osazovací průměr - na stožár 76mm, na stávající přechodová svítidla	ks	-2,00	1 075,00	-2 150,00		0,00	1 075,00	-2 150,00
Typový pojistkový pilíř, 4x pojistkový odpínač do 3x50A	ks	0,00	37 097,00	0,00	2 875,00	0,00	39 972,00	0,00
Kabelová spojka pro kabely do 4x25 Cu	ks	0,00	533,00	0,00	402,00	0,00	935,00	0,00
KABEL SILOVÝ, IZOLACE PVC S VODIČEM PE								
CYKY-J 3x1 5 mm ² , pevně	m	0,00	14,00	0,00	35,00	0,00	49,00	0,00
CYKY-J 4x16 mm ² , pevně	m	0,00	175,00	0,00	42,00	0,00	217,00	0,00
KABELOVÁ CHRÁNIČKA								
Kabelová chránička pro kabely NN červená, průměr D63mm	m	0,00	25,00	0,00	42,00	0,00	67,00	0,00
Ukončení vodičů izolovaných s označením a zapojením na svorkovnici s otevřením a uzavřením krytu								
16 mm ²	ks	0,00	0,00	0,00	22,00	0,00	22,00	0,00
OCELOVÝ DRÁT POZINKOVANÝ								
FeZn-D10 (0,62kg/m), pevně	m	0,00	24,00	0,00	34,00	0,00	58,00	0,00
OCELOVÝ PÁSEK POZINKOVANÝ								
Páska 30x4 páska 30x4 (0,95 kg/m), pevně	m	0,00	34,00	0,00	35,00	0,00	69,00	0,00
							0,00	0,00
SVORKA HROMOSVODNÍ, UZEMŇOVACÍ								
SP připojovací	ks	0,00	11,00	0,00	35,00	0,00	46,00	0,00
SR03 svorka pásek / kulatina	ks	0,00	15,00	0,00	35,00	0,00	50,00	0,00
MONTÁŽNÍ PRÁCE								
Tvarování mont.dílu	ks	0,00	10,00	0,00	345,00	0,00	355,00	0,00

Ochrana zemniče proti korozi při přechozu ze země na vzduch	ks	0,00	161,00	0,00	138,00	0,00	299,00	0,00
HODINOVE ZUCTOVACI SAZBY								
Vytýčení stožárů VO (3ks stožárů VO)	hod	0,00	0,00	0,00	285,00	0,00	285,00	0,00
Zaměření skutečného stavu, vypracování dokumentace skutečného stavu	hod	0,00	800,00	0,00	0,00	0,00	800,00	0,00
Zanesení do JD TM-ZK	kmpi	0,00	0,00	0,00	1 000,00	0,00	1 000,00	0,00
Zajištění provizorní funkčnosti VO po dobu výstavby	kmpi	0,00	1 380,00	0,00	1 380,00	0,00	2 760,00	0,00
Montážní plošina	hod	0,00	0,00	0,00	850,00	0,00	850,00	0,00
KOORDINACE POSTUPU PRACI								
S ostatními profesemi	hod	0,00	0,00	0,00	350,00	0,00	350,00	0,00
PROVEDENI REVIZNICH ZKOUSEK								
DLE CSN 331500								
Revizní technik	hod	0,00	0,00	0,00	400,00	0,00	400,00	0,00
Podružný materiál							0,00	0,00
Montážní materiál a práce - celkem					-26 214,00		-2 264,00	-28 478,00
							0,00	0,00
Zemní práce								
JÁMA PRO STOŽÁRY VER.OSVĚTLENÍ								
O OBJEMU DO 2 m3								
Zemina třídy 3, ručně	m3	0,00	0,00	0,00	1 100,00	0,00	1 100,00	0,00
ZÁKLAD Z PROSTÉHO BETONU								
Do rostlé zeminy bez bednění	m3	0,00	2 350,00	0,00	280,00	0,00	2 630,00	0,00
HLOUBENÍ KABELOVÉ RÝHY								
Zemina třídy 3, šíře 350mm, hloubka 700mm	m	0,00	0,00	0,00	115,00	0,00	115,00	0,00
ZŘÍZENÍ KABELOVÉHO LOŽE								
Z prosáté zeminy, bez zakrytí, šíře do 65cm, tloušťka 5cm	m	0,00	26,00	0,00	12,00	0,00	38,00	0,00
FOLIE VÝSTRAŽNÁ Z PVC								
Do šířky 20cm	m	0,00	3,50	0,00	3,00	0,00	6,50	0,00
ZÁHOZ KABELOVÉ RÝHY								
Zemina třídy 3, šíře 350mm, hloubka 700mm	m	0,00	0,00	0,00	41,00	0,00	41,00	0,00
ODVOZ ZEMINY								
Do vzdálenosti 10 km	m3	0,00	500,00	0,00	284,00	0,00	784,00	0,00
Zemní práce - celkem					0,00		0,00	0,00