



Č.j.: KRPE-63604-3/ČJ-2019-1700MN

## Smlouva

### o bezúplatném poskytnutí plnění

uzavřená podle § 1746 odst. 2, § 1724 a násl. zák. č. 89/2012 Sb., občanského zákoníku (dále jen „OZ“) a v souladu s § 14 zákona č. 219/2000 Sb., o majetku státu a jejím vystupování v právních vztazích

#### Smluvní strany:

##### **Česká republika – Krajské ředitelství policie Pardubického kraje**

Na Spravedlnosti čp. 2516, 530 48 Pardubice

zastoupené plk. Mgr. Janem Ptáčkem, MBA, ředitelem krajského ředitelství

IČ: 72050250

dále jen „účastník č.1 nebo „vlastník““

a

##### **HELP, silnice – železnice s.r.o.**

Moravská 537, Hylváty, 562 03 Ústí nad Orlicí

zastoupená  jednatelem

IČ: 27497976

zapsaná v obchodním rejstříku u Krajského soudu v Hradci Králové, odd. C, vl. 22566

dále jen „účastník č.2“ nebo „poskytovatel“

uzavřely níže uvedeného dne, měsíce a roku následující smlouvu:

#### I.

1/ Česká republika je vlastníkem níže uvedené nemovité věc a příslušnost hospodaření k ní vykonává účastník č. 1. Jedná se o:

- pozemek p. č. 141/3 o výměře 12858 m<sup>2</sup>, jiná plocha-ostatní plocha, zapsaný na listu vlastnictví č. 84 pro katastrální území Černovír u Ústí nad Orlicí a obec Ústí nad Orlicí, v katastru nemovitostí vedeném u Katastrálního úřadu pro Pardubický kraj, Katastrální pracoviště Ústí nad Orlicí ( dále jen „Pozemek“)

2/ Na Pozemku je vybudován areál střelnice, který je vlastníkem dlouhodobě využíván.

4/ Předmětem této smlouvy je závazek poskytovatele provést bezúplatně terénní úpravy valů stávající střelnice na Pozemku dle projektové dokumentace, a to z vytěžené zeminy, jejíž kvalita a množství musí odpovídat záměru dle projektu.

#### II.

1/ Vlastník se zavazuje na své náklady nechat vypracovat projektovou dokumentaci, která po jejím schválení bude podkladem pro věcně a místně příslušné orgány k vydání územního rozhodnutí a stavebního povolení na realizaci díla dle tohoto schváleného projektu.

2/ Poskytovateli byla vypracovaná projektová dokumentace předložena k vyjádření z hlediska objemu budoucích prací a poskytovatel byl s tímto rozsahem srozuměn.

3/ Po získání stavebního povolení poskytovatel provede na shora uvedeném pozemku realizaci terénních úprav dle schválené projektové dokumentace.

4/ Veškeré úkony dle této smlouvy provede poskytovatel bezúplatně, bez jakýchkoliv nároků na finanční nebo jiné plnění.

5/ Finanční hodnota poskytnutého plnění činí 6.045.159,85 Kč. Rozpočet na provedení prací dle této smlouvy včetně oceněného výkazu výměr je doložen v příloze této smlouvy a je její nedílnou součástí.

### III.

Poskytovatel se zavazuje provést terénní úpravy do 31. srpna 2020.

### IV.

1/ Osobami oprávněnými za účastníka č.1 je ve věcech realizace poskytnutí plnění vedoucí

[REDACTED]

2/ Osobami oprávněnými za účastníka č.2 je jednatel společnosti

[REDACTED]

### V.

1/ Kontrola prací na předmětu smlouvy bude vykonávána dle potřeb vlastníka, který je oprávněn nařídit v rámci kontroly průběhu prací kontrolní den, který se bude konat v místě a době jím určené, poskytovatel je povinen se kontrolního dne účastnit a předložit veškeré požadované informace a dokumenty. Termín kontrolního dne musí být poskytovateli oznámen nejméně pět pracovních dní dopředu.

2/ Vlastníkem realizovaných terénních úprav je od počátku účastník č.1, Nebezpečí způsobených škod nese od počátku zahájení vlastní realizace předmětu smlouvy do předání a převzetí vlastníkem poskytovatel.

3/ Předmět smlouvy je dokončen po řádném provedení veškerých prací v souladu se schválenou projektovou dokumentací a vlastník je povinen zahájit přebírání terénních úprav do 5 dnů od výzvy poskytovatele. Současně je oprávněn odmítnout jejich převzetí pro vady, které samy o sobě nebo ve svém úhrnu brání řádnému užívání střelnice. Převzetí bude provedeno písemně formou zápisu oprávněných osob obou smluvních stran. Zápis bude obsahovat i soupis zjištěných vad, které nebrání řádnému užívání s dohodnutým způsobem a lhůtami pro jejich odstranění.

4/ Poskytovatel touto smlouvou poskytne vlastníkově záruku za provedené terénní úpravy po dobu 24 měsíců ode dne jejich převzetí.

5/ Výskyt záručních vad oznámí vlastník poskytovateli spolu s uplatňovanými reklamačními nároky bez zbytečného odkladu po jejich zjištění. Poskytovatel je povinen sdělit vlastníkově své stanovisko k reklamaci nejpozději do 6 kalendářních dnů od jejího doručení, a zároveň si s ním dohodne termín odstranění vad. Neučiní-li tak, má se zato, že reklamaci uznává a odstranění vad provede ve lhůtách stanovených níže.

6/ Poskytovatel je povinen nastoupit k odstranění záruční vady do 5 kalendářních dnů od jejího řádného oznámení, nedohodne-li se s vlastníkem jinak.

7/ Poskytovatel je povinen odstranit záruční vadu do 30 kalendářních dnů, nedohodne-li se s vlastníkem jinak.

8/ Veškeré úkony smluvních stran týkající se uplatněných reklamačních nároků musí být provedeny písemně.

9/ Reklamace jsou ze strany vlastníka řešeny osobou oprávněnou.

10/ V případě nesplnění termínu pro odstranění vad či nedodělků sjednaného v zápise o převzetí, zaplatí poskytovatel vlastníkově smluvní pokutu ve výši 1.000,- Kč za každý, byť i započatý, den prodlení.

11/ V případě, že nedojde k odstranění záručních vad v dohodnuté lhůtě, má vlastník právo na smluvní pokutu v částce 1.000,- Kč, za každý, byť i započatý, den prodlení.

## VI.

1/ Za podstatné porušení této smlouvy poskytovatelem, které zakládá právo vlastníka na odstoupení od této smlouvy, se považuje zejména:

-neodstranění vad ve lhůtě stanovené podle čl. V.

-porušení jakékoli povinnosti

-provádění terénních úprav v rozporu s projektovou dokumentací

2/ Vlastník je oprávněn vypovědět tuto smlouvu kdykoliv s třicetidenní výpovědní lhůtou, která počíná běžet prvním dnem následujícím po doručení výpovědi. V takovém případě je poskytovatel povinen učinit již jen takové úkony, bez nichž by mohly být zájmy vlastníka vážně ohroženy.

3/ Účinky každého odstoupení od smlouvy nastávají okamžikem doručení písemného projevu vůle odstoupit od této smlouvy druhé smluvní straně. Odstoupení od smlouvy se nedotýká zejména nároku na náhradu škody a smluvní pokuty.

4/ Poskytovatel bez jakýchkoliv výhrad souhlasí se zveřejněním své identifikace a dalších údajů uvedených ve smlouvě. Smluvní strany souhlasí se zveřejněním této smlouvy na veřejně přístupném elektronickém portálu

## VII.

1/ Smlouva nabývá platnosti a účinnosti dnem jejího podpisu zástupci smluvních stran.

2/ Obě smluvní strany prohlašují, že smlouva nebyla uzavřena v tísní, ani za jednostranně nevýhodných podmínek a na důkaz toho připojují podpisy svých zástupců.

3/ Tato smlouva může být měněna nebo doplňována jen písemnými, očíslovanými dodatky odsouhlasenými statutárními orgány obou smluvních stran, které se stanou nedílnou součástí této smlouvy.

4/ Smluvní strany se dohodly, že případné postoupení práv a povinností ze smlouvy nebo její části ve smyslu § 1895 občanského zákoníku třetí osobě, je možné jen na základě dodatku ke smlouvě.

5/ Z důvodů právní jistoty smluvní strany prohlašují, že jejich závazkový vztah založený touto smlouvou se řídí českým právním řádem, zejména občanským zákoníkem.

6/ Smluvní strany se zavazují, že veškeré spory vzniklé v souvislosti s realizací této smlouvy budou řešeny smírnou cestou. Nedojde-li k dohodě, budou spory řešeny před příslušnými obecnými soudy.

7/Smlouva je sepsána ve dvou stejnopisech, z nichž jeden obdrží vlastník, jeden poskytovatel.

Za vlastníka:

Za poskytovatele:

V Pardubicích dne 20. 1. 2020

V Hylvátech dne 16. 1. 2020

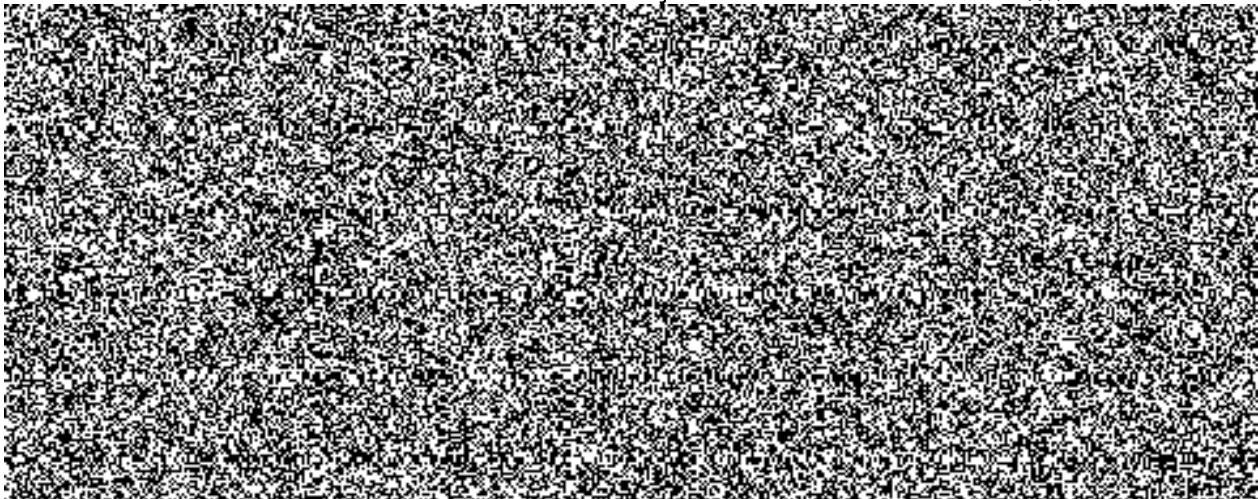

## Krycí list rozpočtu

Název stavby:	TÚ Černovr, areál střelnice	Objednatel:	HELP sílnica-železnice s.r.o.	IČ/DIČ:	
Druh stavby:		Zhotovitel:		IČ/DIČ:	12984562
Localita:	Černovr u Ústí nad Orlicí	Konec výstavby:	30.06.2020	Položek:	15
Začátek výstavby:	01.03.2020			Časum:	31.08.2019
JKSO:	8233699				



### Rozpočtové náklady v Kč

A	Základní rozpočtové náklady	B	Doplňkové náklady	C	Náklady na umístění stavby (NUS)	
HSV	Dodávky	16 677,41	Práce přesčas	0,00	Zřízení staveniště	248 650,51
	Montáž	4 956 332,81	Bez pevné podl.	0,00	Mimostav. doprava	35 000,00
PSV	Dodávky	0,00	Kulturní památka	0,00	Územní vlivy	0,00
	Montáž	0,00			Provozní vlivy	0,00
"M"	Dodávky	0,00			Ostatní	0,00
	Montáž	0,00			NUS z rozpočtu	0,00
Ostatní materiál		0,00				
Přesun hmot a sutí		0,00				
<b>ZRN celkem</b>		<b>4 973 010,22</b>	<b>DN celkem</b>	<b>0,00</b>	<b>NUS celkem</b>	<b>293 650,51</b>
			<b>DN celkem z obj.</b>	<b>0,00</b>	<b>NUS celkem z obj.</b>	<b>0,00</b>
					<b>ORN celkem</b>	<b>0,00</b>
					<b>ORN celkem z obj.</b>	<b>0,00</b>

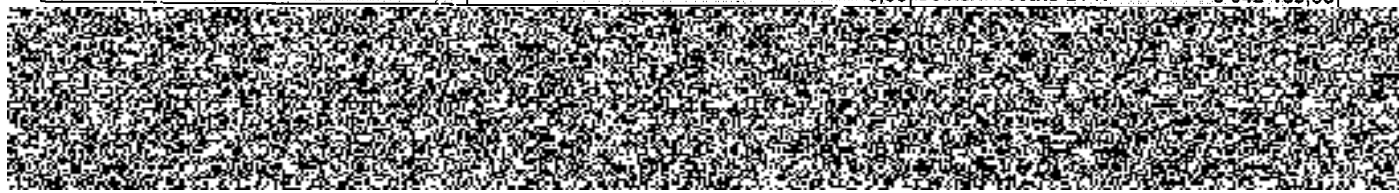
Základ 0%	0,00				
Základ 15%	5 256 660,74	DPH 15%	788 499,11	Celkem bez DPH	5 256 660,74
Základ 21%	0,00	DPH 21%	0,00	Celkem včetně DPH	6 045 159,85





## Výkaz výměr

Název stavby:	TÚ Černovír, areál střešnice	Objednatel:	HELP slinčice-železnice s.r.o.
Druh stavby:		Projektant:	
Lokalita:	Černovír u Ústí nad Orlicí	Zhotovitel:	
Zpracoval:		Zpracováno dne:	31.08.2019

C	Objekt	Kód	Zkrácený popis / Varianta	MJ	Množství	Potřebné množství
		<b>11</b>	<b>Přípravné a přidružené práce</b>			
1		111301111R00	Sejmuti dmu II. do 10 cm, s přemístěním do 50 m 1 2051,44	m2	2 052,44 1,00	0,00
2		113109320R00	Odstranění podkladu pl.50 m2, bet.prostý II.20 cm 5073	m2	2 051,44 150,00	0,00
		<b>12</b>	<b>Odkopávky a prokopávky</b>			
3		122301102R00	Odkopávky nezapažené v hor. 4 do 1000 m3 509,8070,45 Nová plocha	m3	229,41 229,41	0,00
4		122301109R00	Příplatek za lepivost - odkopávky v hor. 4 509,8070,45 Nová plocha	m3	229,41	0,00
5		122301104R00	Odkopávky nezapažené v hor. 4 nad 10000 m3 11409	m3	11 409,00 11 409,00	0,00
6		122301109R00	Příplatek za lepivost - odkopávky v hor. 4 11409	m3	11 409,00 11 409,00	0,00
		<b>16</b>	<b>Přemístění výkopku</b>			
7		162201102R00	Vodorovné přemístění výkopku z hor.1-4 do 50 m 229,41	m3	229,41	0,00
8		162701101R00	Vodorovné přemístění výkopku z hor.1-4 do 6000 m 11409	m3	11 409,00 11 409,00	0,00
9		167101102R00	Nakládání výkopku z hor.1-4 v množství nad 100 m3 11409	m3	11 409,00	0,00
10		167101103R00	Přeložení nebo složení výkopku z hor.1-4 11409	m3	11 409,00 11 409,00	0,00
		<b>17</b>	<b>Konstrukce ze zemin</b>			
11		171101101R00	Uložení sypaniny do násypů zrušných na 95% PS 71,12792,7 Nová plocha 142,13735,5 Nová plocha -229,41	m3	11 409,00 6 592,92 9 045,52 -229,41	0,00
12		171151101R00	Hutnění boků násypů 1448,91 Nová plocha	m2	1 448,91	0,00
13		171205111R00	Uložení zemin do násypů předeps. tvarů s urovnáním 1448,91	m3	1 448,91 144,89	0,00
		<b>18</b>	<b>Povrchové úpravy terénu</b>			
14		182300010RAA	Rozprušení dmu ve svahu tloušťka 10 cm + osetí trávou 2670,86 zemní těleso	m2	2 670,86	0,00
15		181300010RAA	Rozprušení dmu v rovině tloušťka 10 cm + osetí trávou 481,77 vyvíčkový prostor	m2	481,77 481,77	0,00





## Stavební rozpočet - rekapitulace

Název stavby: TÚ Černovír, areál střelnice	Objednatel: HELP sílnice-železnice, s.r.o.
Druh stavby:	Projektant: 
Lokality: Černovír u Ústí nad Orlicí	Zhotovitel:
Zpracoval: 	Zpracováno dne: 31.06.2019

Objekt	Kód	Zkrácený popis	Naklady (Kč) - dodávka	Naklady (Kč) - montáž	Naklady (Kč) - celkem	Celková hmotnost (t)
	11	Přípravné a přidružené práce	0,00	277 421,01	277 421,01	72,00
	12	Odkopávky a prokopávky	0,00	1 324 763,10	1 324 763,10	0,00
	15	Přemístění výkopku	0,00	2 270 679,15	2 270 679,15	0,00
	17	Konstrukce ze zemin	0,00	599 854,93	599 854,93	0,00
	18	Povrchové úpravy terénu	10 677,41	483 414,61	500 092,02	0,39
<b>Celkem:</b>					<b>4 973 010,22</b>	

## Stavební rozpočet

Název stavby:	TÚ Černovír, areál střešnice	Doba výstavby:	122 dní	Objednatel:	HELP sílnice-železnice s.r.o.
Druh stavby:		Začátek výstavby:	01.03.2020	Projektant:	
Lokalita:	Černovír u Ústí nad Orlicí	Konec výstavby:	30.06.2020	Zhotovitel:	
JKSO:	8233889	Zpracováno dne:	31.08.2019	Zpracoval:	

C	Objekt	Kód	Zkrácený popis / Varianta Rozměry	MJ	Množství	Cena/MJ (Kč)	Náklady (Kč)			Hmotnost (t)		Cenová soustava
							Dodávka	Montáž	Celkem	Jednot.	Celkem	
		11	<b>Přípravné a přídružené práce</b>				0,00	277 421,01	277 421,01		0,00	72,00
1		111301111R00	Sejmání dřvu tl. do 10 cm, s přemístěním do 50 m	m2	2 052,44	74,80	0,00	153 522,51	153 522,51	0,00	0,00	RTS I / 2019
2		113109320R00	Odstanění podkladu pl.50 m2, bal. prostý tl.20 cm	m2	150,00	625,99	0,00	123 898,50	123 898,50	0,48	72,00	RTS I / 2019
		12	<b>Odkopávky a prokopávky</b>				0,00	1 324 763,10	1 324 763,10		0,00	
3		122301102R00	Odkopávky nezapažené v hor. 4 do 1000 m3	m3	229,41	197,49	0,00	45 306,18	45 306,18	0,00	0,00	RTS I / 2019
4		122301109R00	Příplatek za lepivost - odkopávky v hor. 4	m3	229,41	42,00	0,00	9 635,22	9 635,22	0,00	0,00	RTS I / 2019
5		122301104R00	Odkopávky nezapažené v hor. 4 nad 10000 m3	m3	11 409,00	69,30	0,00	790 643,70	790 643,70	0,00	0,00	RTS I / 2019
6		122301109R00	Příplatek za lepivost - odkopávky v hor. 4	m3	11 409,00	42,00	0,00	479 178,00	479 178,00	0,00	0,00	RTS I / 2019
		16	<b>Přemístění výkopku</b>				0,00	2 270 879,15	2 270 879,15		0,00	
7		162201102R00	Vodorovné přemístění výkopku z hor.1-4 do 50 m	m3	229,41	44,40	0,00	10 185,80	10 185,80	0,00	0,00	RTS I / 2019
8		162701101RT6	Vodorovné přemístění výkopku z hor.1-4 do 6000 m nosnost 30 t	m3	11 409,00	59,41	0,00	1 020 078,69	1 020 078,69	0,00	0,00	RTS I / 2019
9		167101102R00	Nakládání výkopku z hor.1-4 v množství nad 100 m3	m3	11 409,00	67,00	0,00	764 403,00	764 403,00	0,00	0,00	RTS I / 2019
10		167101103R00	Přeložení nebo složení výkopku z hor.1-4	m3	11 409,00	41,74	0,00	478 211,66	478 211,66	0,00	0,00	RTS I / 2019
		17	<b>Konstrukce ze zemín</b>				0,00	599 854,93	599 854,93		0,00	
11		171101101R00	Uložení sypaviny do násypů zhuštěných na 95% PS	m3	11 409,03	48,70	0,00	555 619,71	555 619,71	0,00	0,00	RTS I / 2019
12		171151101R00	Hutnění boků násypů	m2	1 448,91	28,69	0,00	41 569,23	41 569,23	0,00	0,00	RTS I / 2019
13		171208111R00	Uložení zemin do násypů předeps. tvarů s urovňáním	m3	144,89	18,40	0,00	2 665,99	2 665,99	0,00	0,00	RTS I / 2019
		18	<b>Povrchové úpravy terénu</b>				16 677,41	483 414,61	500 092,02		0,09	
14		182300010RAA	Rozproštění dřvu ve svahu tloušťka 10 cm + osetí trávou dovoz dřvu ze vzdálenosti 500 m, osetí trávou	m2	2 670,88	156,04	14 128,85	429 340,74	443 469,59	0,00	0,08	RTS I / 2019
15		181300010RAA	Rozproštění dřvu v rovině tloušťka 10 cm + osetí trávou dovoz dřvu ze vzdálenosti 500 m, osetí trávou	m2	481,77	117,53	2 548,55	54 073,86	56 622,43	0,00	0,01	RTS I / 2019
<b>Celkem:</b>									<b>4 973 010,22</b>			

